Tvirtinu: Projektų vadovas Nerijus Macijauskas
(vardas, pavardė)

(parašas)

UAB "EDRIJA" LIETUVOS RESPUBLIKA KLAIPĖDA 2017-03-01
(data)

Klaipėdos senamiesčio (16075), Klaipėdos senojo miesto su priemiesčiais (27077), Klaipėdos miesto istorinės dalies, vad. Naujamiesčiu (22012), teritorijų archeologinių žvalgymų 2017 m.

Papildymas Nr. 2

(Sausio 15-osios g. 17-19)

Projektą parengė: Andrius Milius

Tel. Nr. 869986196

El. paštas: starchprojektai@gmail.com

UAB EDRIJA"
Plieno g. 10
LT-95112 Klaipėda
Mob. tel. +370 652 28803

Klaipėda, 2017 kovo mėn

AIŠKINAMASIS RAŠTAS

2017 m. Klaipėdos senamiesčio (16075) bei senamiesčio vizualinės apsaugos pozonio teritorijose, Sausio 15-osios g. 17-19 namų kieme yra numatyta tiesti naują lietaus nuotekų trasą. Darbus vykdys UAB „Edrija“.

Istorinių ir archeologinių tyrimų duomenys:

Tiriama vieta yra apstatyta ne anksčiau nei XX a. pr. Ankščiau šioje senamiesčio vizualinės apsaugos pozonio teritorijos dalyje archeologiniai tyrimai nevykdyti.

Tyrimų apimtis ir metodika:

2017 m. klojamų lietaus nuotekų trasos vietoje bus atliekami archeologiniai žvalgymai. Juos sudarys fiksuojami pjūviai apie 180 m ilgio, nuo 1,2 iki 1,6 m gylio bei 1,2 m pločio lietaus nuotekų trasoje. Aptikus išlikusias struktūras ar archeologinio sluoksnio požymius, žemės kasimo darbai bus stabdomi bei keičiamas archeologinių tyrimų pobūdis.

Tyrimų tikslas: archeologinių žvalgymų metu iki projektinių gylių užfiksuoti esamų kultūrinių sluoksnių chronologiją, surinkti archeologinius radinius, užfiksuoti išlikusios stratigrafijos sandarą.

Tyrimų trukmė: 2017 03 08– 2017 11 30.

Pridedamų priedų sąrašas:

Priedas Nr. 1. Situacijos planas.

Priedas Nr. 2. Žvalgymų vietos planas.

Priedas Nr. 3. Tyrimų vietos fotofiksacija.

Andrius Milius

Priedas Nr. 1. Situacijos planas

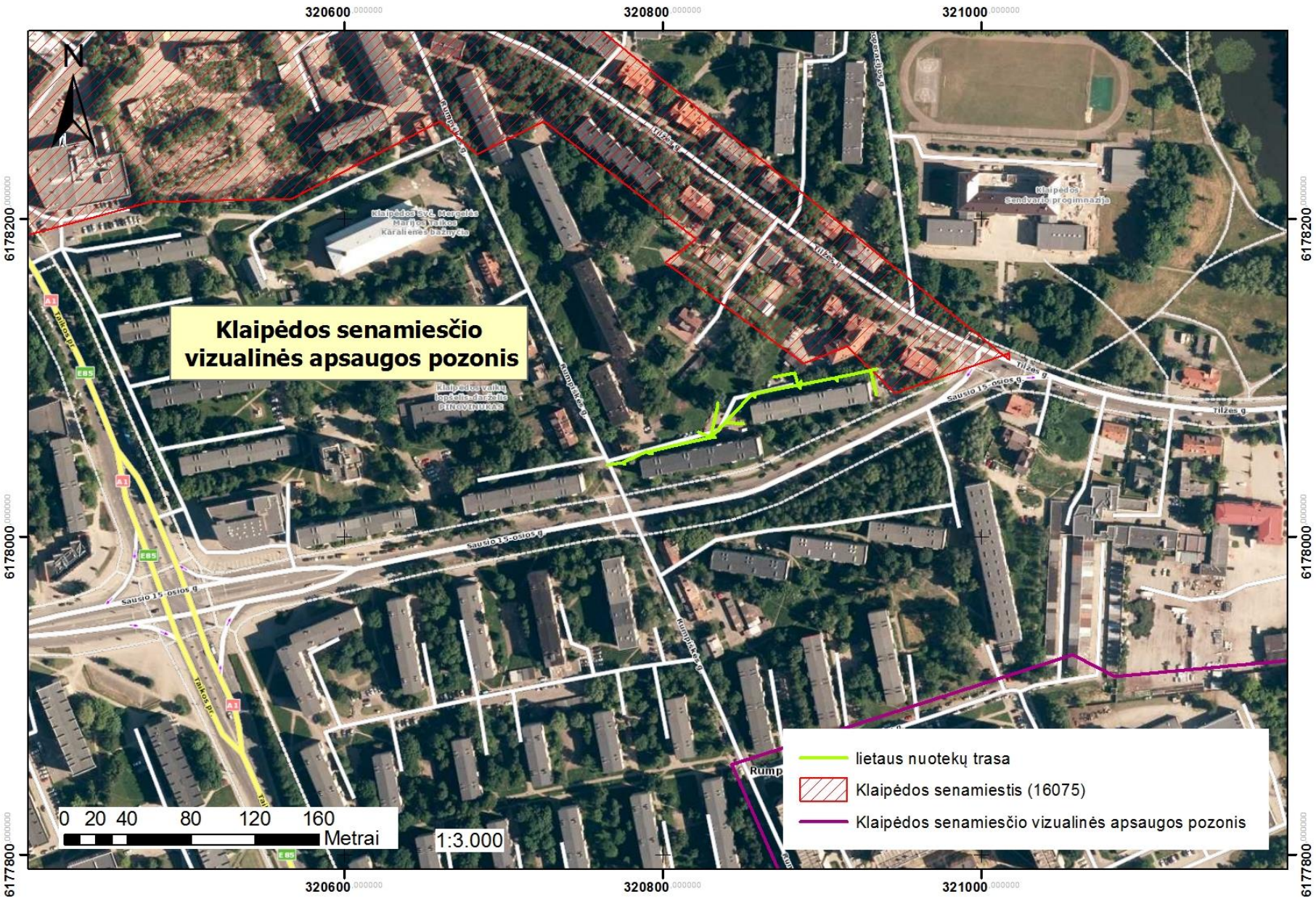

Priedas Nr. 2. Žvalgymų vietos planas

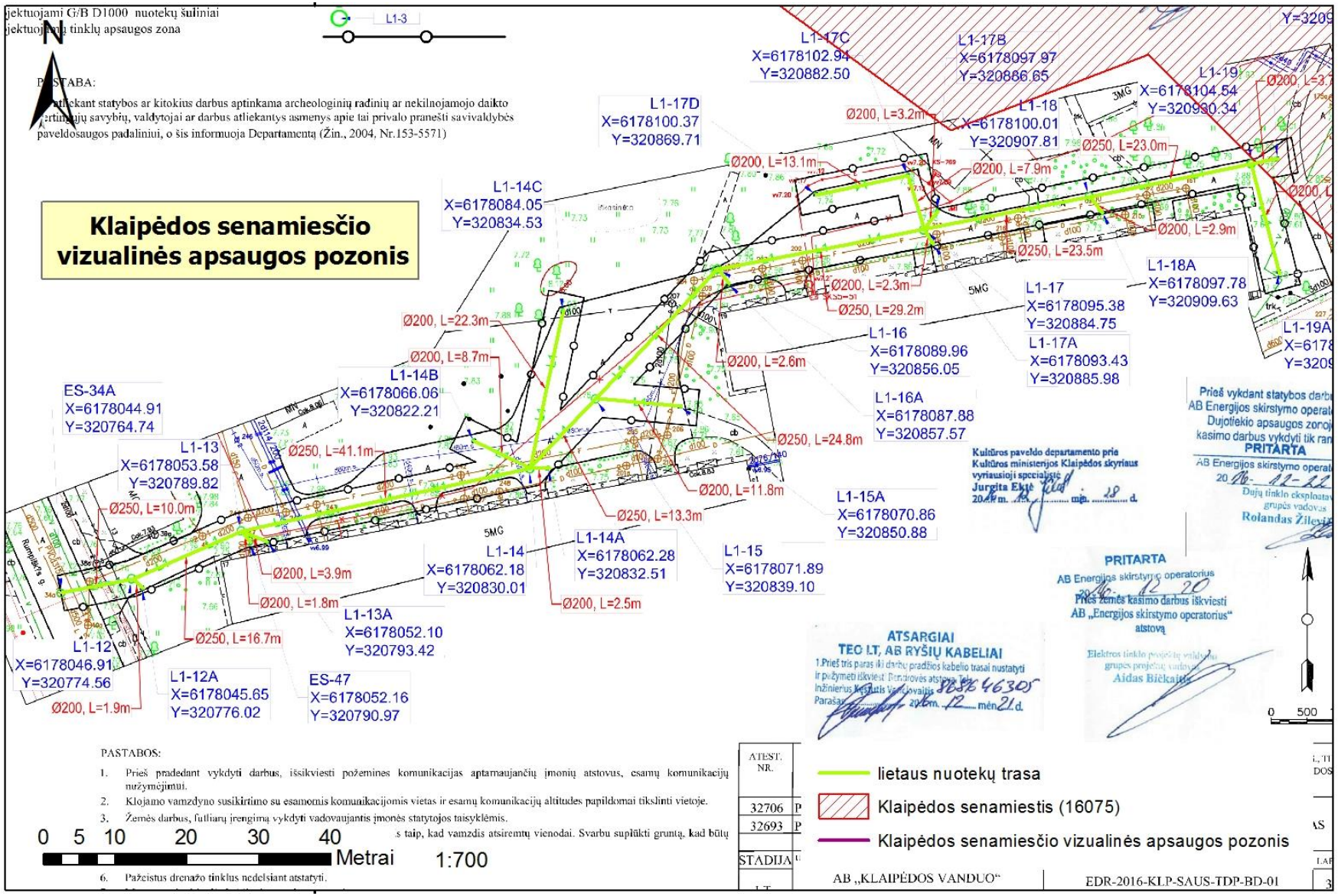

Priedas Nr. 3. Tyrimų vietos fotofiksacija.

Žvalgymų vieta iš R

Žvalgymų vieta iš ŠR

Andrius Milius

(tyrėjo vardas, pavardė)

Dubysos g. 64, 3 kab., Klaipėda, +370 69986196, starchprojektai@gmail.com

(adresas pašto korespondencijai siųsti, telefonas, el. pašto adresas)

Kultūros paveldo departamentui
prie Kultūros ministerijos

PRAŠYMAS PAPILDYTI ARCHEOLOGINIŲ TYRIMŲ PROJEKTĄ

2017 m. kovo 1 d.

Prašau papildyti	Klaipėdos senamiesčio (16075), Klaipėdos senojo miesto su priemiesčiais (27077), Klaipėdos miesto istorinės dalies, vad. Naujamiesčiu (22012) teritorijų archeologinių žvalgymų 2017 m. projektą.
	(archeologinių tyrimų projekto pavadinimas,

aprobavimo data ir leidimo, jei buvo išduotas, registracijos numeris)

Dėl šių priežasčių	2017 m. Klaipėdos senamiesčio (16075), Klaipėdos senamiesčio vizualinės apsaugos pozonio teritorijose, Sausio 15-osios g. 17-19 namų kieme yra numatyta pakloti naujas lietaus nuotekų trasas. Minėtus darbus vykdys UAB „Edrija“. Sklypo dalis patenka į Klaipėdos senamiesčio vizualinio pozonio teritoriją. Dėl šios priežasties numatytų darbų metu bus atliekami archeologiniai žvalgymai.

(parašas)	Andrius Milius (vardas, pavardė)