



**KLAIPĖDOS MIESTO SAVIVALDYBĖS
ADMINISTRACIJOS DIREKTORIUS**

**ĮSAKYMAS
DĖL ŽEMĖS SKLYPO KLAIPĖDOJE, AKMENŲ G. 12, PLANO, PRILYGINAMO
DETALIOJO TERITORIJŲ PLANAVIMO DOKUMENTUI, PATVIRTINIMO**

2012 m. rugsėjo 27 d. Nr. AD1-2237
Klaipėda

Vadovaudamasi Lietuvos Respublikos vietos savivaldos įstatymo (Žin., 1994, Nr. 55-1049; 2008, Nr. 113-4290; 2009, Nr. 159-7206) 29 straipsnio 8 dalies 2 punktu, Lietuvos Respublikos teritorijų planavimo įstatymo (Žin., 1995, Nr. 107-2391; 2004, Nr. 21-617; 2009, Nr. 159-7205) 21 straipsnio 3 dalimi, Žemės sklypo plano, prilyginamo detaliojo teritorijų planavimo dokumentui, rengimo, derinimo ir tvirtinimo miestų teritorijose tvarkos aprašo, patvirtinto Lietuvos Respublikos Vyriausybės 2010 m. liepos 21 d. nutarimu Nr. 1124 (Žin., 2010, Nr. 91-4815), 40 punktu, atsižvelgdama į uždarnosios akcinės bendrovės „Matavimų poligonas“ 2012-09-21 prašymą,

t v i r t i n u žemės sklypo Klaipėdoje, Akmenų g. 12, planą, prilyginamą detaliojo teritorijų planavimo dokumentui (sprendinių brėžinys pridedamas).

Šis įsakymas gali būti skundžiamas Lietuvos Respublikos administracinių bylų teisenos įstatymo nustatyta tvarka Klaipėdos apygardos administraciniam teismui Galinio Pylimo g. 9, Klaipėda, per 1 mėnesį nuo individualaus akto paskelbimo dienos.

Savivaldybės administracijos direktorė



Judita Simonavičiūtė

SITUACIJOS SCHEMA

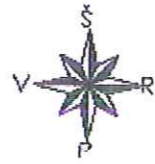
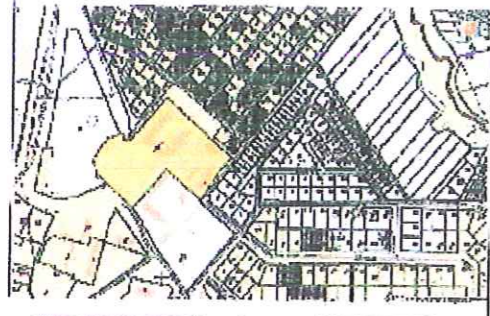

PATVIRTINTA
Klaipėdos miesto savivaldybės administracijos
direktorius 2012 m.
įsakymu Nr. AD1-227/2012



ORTOFOTO

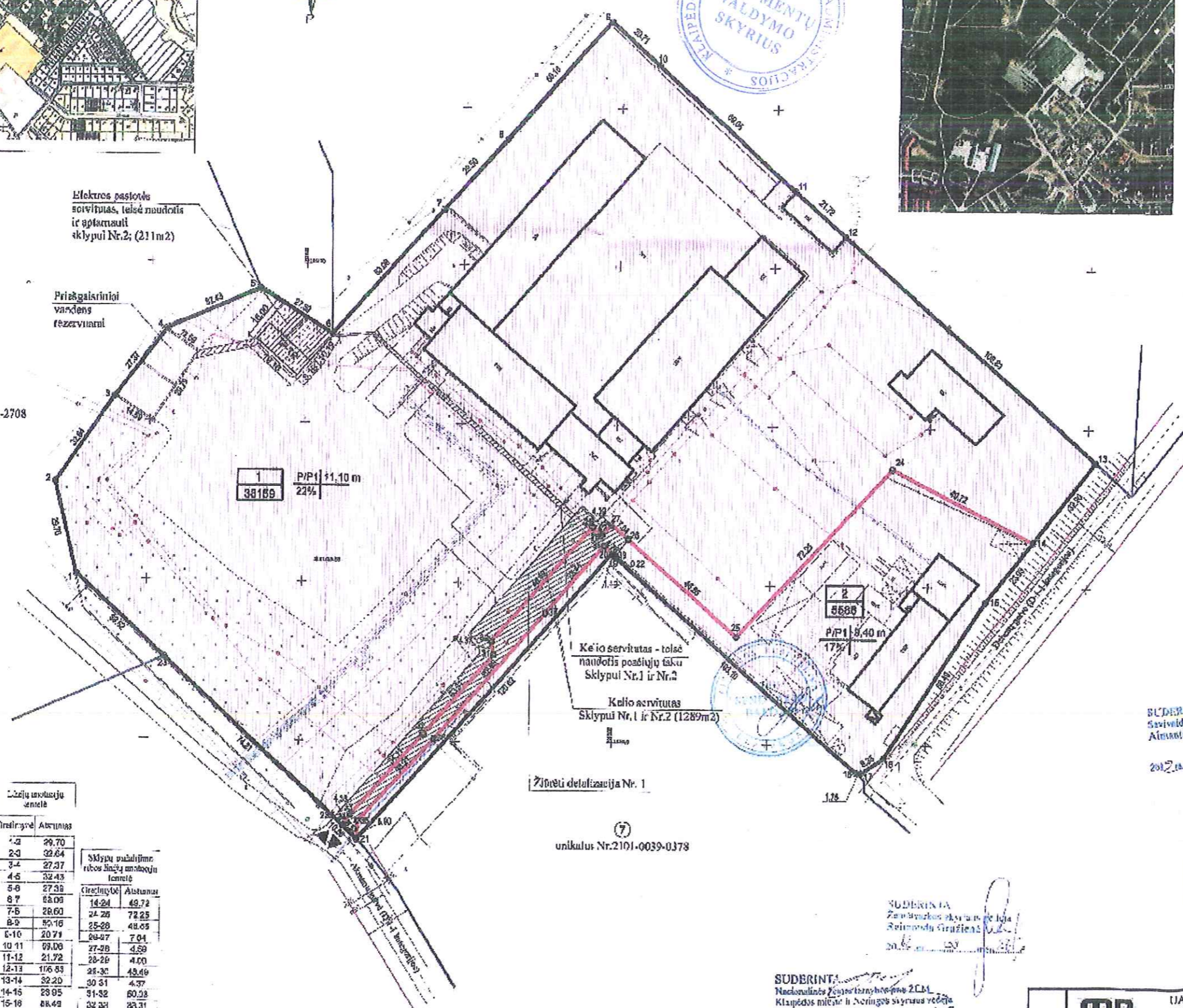

unikalus Nr.4400-1790-2708

unikalus Nr.2101-0039-0378

| Talpa Nr. | X | Y |
|-----------|------------|-----------|
| 1 | 6104001.01 | 321027.44 |
| 2 | 6104003.44 | 321020.32 |
| 3 | 6104007.49 | 321058.55 |
| 4 | 6104009.10 | 321065.23 |
| 5 | 6104001.80 | 321085.03 |
| 6 | 6104077.82 | 321108.82 |
| 7 | 6104117.87 | 321143.55 |
| 8 | 6104139.00 | 321163.05 |
| 9 | 6104177.43 | 321158.21 |
| 10 | 6104193.99 | 321211.71 |
| 11 | 6104124.85 | 321235.51 |
| 12 | 6104110.10 | 321272.25 |
| 13 | 6104010.67 | 321332.48 |
| 14 | 6104014.58 | 321332.57 |
| 15 | 6103986.38 | 321318.01 |
| 16 | 6103945.85 | 321286.60 |
| 17 | 6103941.26 | 321276.63 |
| 18 | 6103941.42 | 321278.14 |
| 19 | 6104009.74 | 321201.05 |
| 20 | 6104008.48 | 321189.08 |
| 21 | 6103918.81 | 321118.20 |
| 22 | 6103928.08 | 321111.33 |
| 23 | 6103976.80 | 321068.04 |
| 24 | 6104007.00 | 321288.80 |
| 25 | 6103990.75 | 321258.47 |
| 26 | 6104014.15 | 321204.25 |
| 27 | 6104018.79 | 321158.82 |
| 28 | 6104015.30 | 321195.85 |
| 29 | 6104017.85 | 321182.64 |
| 30 | 6103991.81 | 321100.74 |
| 31 | 6103977.45 | 321101.68 |
| 32 | 6103962.38 | 321139.76 |
| 33 | 6103928.77 | 321111.22 |
| 34 | 6103923.34 | 321114.51 |
| 35 | 6103924.71 | 321118.80 |
| 36 | 6103960.77 | 321143.18 |
| 37 | 6103900.64 | 321177.88 |
| 38 | 6104012.10 | 321199.87 |
| 39 | 6104008.91 | 321200.20 |

| Plotas | Plotas | Plotas | Plotas |
|--------|--------|--------|--------|
| 1-2 | 26.70 | 14-24 | 49.72 |
| 2-3 | 32.64 | 24-26 | 72.25 |
| 3-4 | 27.37 | 25-28 | 48.05 |
| 4-5 | 32.43 | 26-27 | 7.04 |
| 5-6 | 27.38 | 27-28 | 4.89 |
| 6-7 | 68.09 | 28-29 | 4.00 |
| 7-8 | 28.60 | 29-30 | 42.49 |
| 8-9 | 59.16 | 30-31 | 4.97 |
| 9-10 | 20.71 | 31-32 | 34.11 |
| 10-11 | 99.08 | 32-33 | 6.82 |
| 11-12 | 21.72 | 33-34 | 5.92 |
| 12-13 | 116.83 | 34-35 | 35.21 |
| 13-14 | 32.20 | 35-36 | 83.50 |
| 14-15 | 23.95 | 36-37 | 28.44 |
| 15-16 | 88.49 | 37-38 | 4.78 |
| 16-17 | 8.55 | 38-39 | 0.22 |
| 17-18 | 1.75 | | |
| 18-19 | 103.10 | | |
| 19-20 | 1.18 | | |
| 20-21 | 120.82 | | |
| 21-22 | 10.80 | | |
| 22-23 | 74.21 | | |
| 23-24 | 38.82 | | |

PASTABA:
1. ŽEMĖS SKLYTO SPRENDINIŲ BRĖŽINYS GALIOJA KARU SU PAPILDOMAIS REIKALAVIMAIS IR REKOMENDACIJOMIS, ĮDĖSTYTOMS AŠKINAMAJAM RAŠTUI.
2. SKLYPO PLOTAI IR KOORDINATOS NUSAKYTI TIKSLIAI ŠIŠIŲ BRĖŽINIŲ MATAVIMAMS.
3. "GINTARO BALDAI" KRIEIO SPRENDIMAS - TIESI VAŽIUOJANTIS TRANSPORTO PATEMŪNĖS (VIESPATAJANTIS DAIKTAS).
4. "SENUVARIO BALDAI" KRIEIO SPRENDIMAS - TIESI VAŽIUOJANTIS TRANSPORTO PATEMŪNĖS (TARNAUJANTIS DAIKTAS).
5. ELEKTROS PASTOTĖS IR KEIO SERVIDITAS.
6. KRIEIO SERVIDITAS - TIESI NAUDOTIS PUSČIŲ TAKU (ELEKTROS IR KEIO PASTOTIŲ, PATEMŪNĖS DAIRIŠKAS VAŽIUOJANTIS TRANSPORTAS).

ŽEMĖS SKLYPO Akmenų g. 12, KLAIPĖDA
SPRENDINIŲ BRĖŽINYS (1:1000)
Akmenų g. 12, Klaipėda 43747 m², kad. Nr. 2101/0039/23

PLAUTINIAI ŽYMĖJIMAI:

- 10 - FORMALIZAVIMO SKLYPO KAMPŲ KORDINAVIMO TAŠKAI
- GRĮŠIMASĮ VYKDYMO
- FORMALIZAVIMO ŽEMĖS SKLYPO RIBOS
- SKLYPO DALINIO RIBOS
- PAIRINTINAI PAŽAIČIAMŲ SKYBŲ
- GALVĖS RAIŠKOS ŽEMĖS SKLYPO

SPRENDINIAI:
ŽEMĖS SKLYPO PINGIMO TIKSLIAI: pataisyti žemės sklypo paviršių, į d. 2. m. sklyp.
VYKDYMO GALIMYBĖS: bevaldybės - Krievijos miesto Akmenų g. 12.
ŽEMĖS SKLYPO KADASTRINIS NUMERIS: 1-0-000923
PROJEKTO UŽSAKYTOJAS: UAB "MATAVIMŲ POLIGONAS" (UICAS: 43747/01)

TERRITORIJOS (ŽEMĖS SKLYPO) TVARKYMO IR NAUDOJIMO REŽIMAS:

| | | |
|---|---|---|
| 1 | 2 | 1 - teritorija (žemės sklypo) pagrįstai žemės naudojimo paktis RYTČS; teritorijos bevaldybės - pataisyti žemės sklypo paviršių, į d. 2. m. sklyp. |
| 3 | | 2 - pataisyti žemės sklypo paviršių, į d. 2. m. sklyp. |

INŽINERINIAI TINKIAI:

- ESAMŲ VANDENTIEŠIŲ TINKLAI, SAZ-4/1m
- DRAMATISALINĖS KANALIZACIJOS TINKLAI, SAZ-4/1m
- ESAMŲ LIETAUS KANALIZACIJOS TINKLAI, SAZ-4/1m
- FRAKCIJAVIMŲ TINKLAI, SAZ-4/1m
- ESAMŲ SILDINIMO IR KARŠTŲ VANDENS TIEKIMO TINKLAI, SAZ-4/1m

ŽEMĖS SKLYPO PLANO EKSPLIKACIJA:

| Plotas | Plotas | Plotas | Plotas |
|--------|---|--------|--------|
| 1 | 24.25, 26.27, 28.29, 30.31, 32.33, 34, 22.23, 19, 20, 31, 33, 35, 37, 38, 39 | 38159 | 0,22 |
| 2 | 24.25, 26.27, 28.29, 30.31, 32.33, 34, 31, 33, 28, 37, 38, 39, 19, 18, 17, 16, 15, 14 | 4388 | 0,17 |

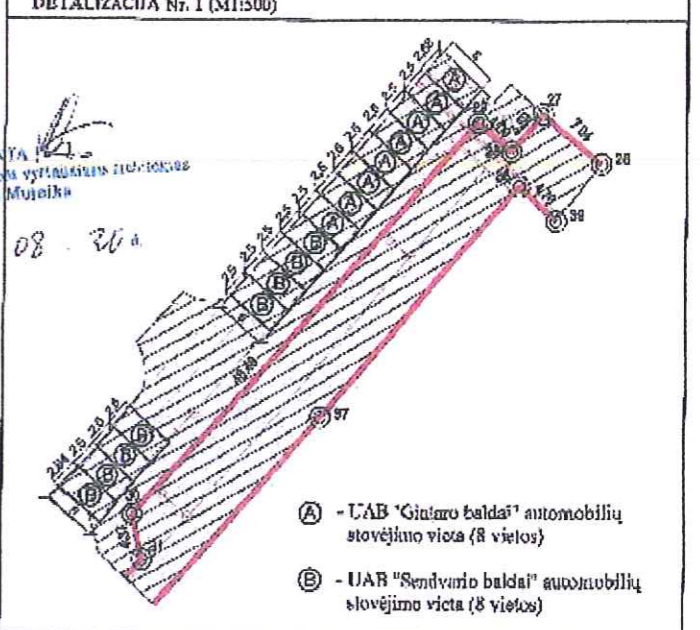

MP UAB "Matavimų poligonas"
17 Karo g., Klaipėda 44041
Tel. 403 37373, faksas 403 37373
automaipoligonas@poligonas.lt

Direktorius: R. Labeckas
Architektas: O. Oršas
St. inžinierius: R. Labeckas

2012.07
2012.07
2012.07

Žemės sklypo planas 43747 m², prilyginamo detalioje teritorijų planavimo dokumentui, Akmenų g. 12, Klaipėda, Kad. Nr. 2101/0039/23

Žemės sklypo planas
Sprendinių brėžinys (1:1000)

2012.06.11
LAUJŲ SKYBŲ LAPAS