

Tvirtinu: Rožimėtos Žukaitės  
(vardas, pavardė)

  
(parašas)



2012-10-04  
(data)

**Klaipėdos senamiesčio (16075), senojo miesto vietos su priemiesčiais (27077),  
Sukilėlių, Tomo, Mėsininkų, Didžiojo vandens g., Klaipėdos m., Klaipėdos m. sav.  
2017 m. žvalgomųjų archeologinių tyrimų  
projektas**

Projektą parengė: Milda Jurgauskaitė

Tel. Nr. 861250455

El. paštas: [starchprojektai@gmail.com](mailto:starchprojektai@gmail.com)

Užsakovas: UAB „Eko žaliavos“

Tel. Nr. +370 659 11022

El. paštas: [egprekyba@yahoo.com](mailto:egprekyba@yahoo.com)

2017 m. spalio mėn.  
Klaipėda

## AIŠKINAMASIS RAŠTAS

Šiuo metu yra atliekami inžinerinių tinklų projektavimo darbai Sukilėlių, Tomo, Mėsininkų, Didžiojo vandens gatvėse, Klaipėdos m. Sklypas patenka į Klaipėdos senamiesčio (16075) bei senojo miesto vietos su priemiesčiais (27077) teritoriją, todėl prieš vykdant sklypo projektavimo darbus įmonė UAB „Eko žaliavos“ užsakė atlikti žvalgomuosius archeologinius tyrimus.

**Tyrimų pobūdžio pasirinkimas:** Iš pradžių bus atliekami žvalgomieji archeologiniai tyrimai siekiant nustatyti ar inžinerinių tinklų vietos nepatenka ant mūrinių pamatų, kurie vertinimo tarybos gali būti pripažinti saugotinais. Remiantis 1856-1857 m. istoriniu planu šurfo vietos parinktos galimose pamatų vietose (žr. priedas Nr. 2). Šurfais aptikus pamatus bus siūloma pakeisti inžinerinių tinklų klojimo vietą.

Po žvalgomųjų archeologinių tyrimų bus rengiamas projektas detaliesiems archeologiniams tyrimams.

### **Tyrimų apimtis ir metodika:**

Apie 282 m bendro ilgio inžinerinių tinklų vietose (dujotiekis – 120 m, vandentiekis – 36 m, buitinės nuotekos – 93 m, lietaus nuotekų tinklai – 33 m) planuojama ištirti penkis 1x2 m dydžio šurfus, iš viso 10 m<sup>2</sup> plotą.

**Tyrimų tikslas:** surinkti mokslinius archeologinius duomenis apie tyrimų vietoje esančius kultūrinius sluoksnius, galimai patikslinti jų chronologiją, nustatyti ar numatomoje inžinerinių tinklų zonoje yra archeologinio paveldo objektų, galinčių įtakoti rengiamą darbų projektą.

**Tyrimų trukmė:** 2017 10 – 2017 11 30.

### **Ankstesnių tyrimų istorija:**

1985-1986 m. archeologas Raimondas Sprainaitis atliko tyrimus Klaipėdos senamiestyje, PV dalyje tarp Kastyčio, Darbo ir Sukilėlių gatvių.<sup>1</sup> Tyrimų metu ištirtos 8 perkastos ir 5 šurfai, viso 146 m<sup>2</sup> plotas, fiksuotas iki 2,7 m storio kultūrinis sluoksnis. Apžvelgiant tyrinėjimų rezultatus, galima padaryti sekančias išvadas. Ši senamiesčio dalis apgyvendinta XVII a. vid.-antroje pusėje. Minimam laikotarpiui priskiriama akmenu pamato dalis iš šurfo Nr. 3, o pačiai amžiaus pabaigai ir pamatai perkasoje Nr. 1 bei V dalyje atidengtas grindinio fragmentas. Kultūrinis sluoksnis neintensyvus, radiniai daugiau atsitiktiniai ir smulkūs. XVIII a. kultūriniai sluoksniai ir užstatymo fragmentai aptikti visuose iki galo ištirtuose plotuose. Rasta daug keramikos, stiklo ir metalo dirbinių nuolaužų. Rasta daug dirbinių datuojamų XIX a. Šiam laikotarpiui priskiriami perkasoje Nr. 1-2 atidengti akmenų ir plytų fragmentai bei grindinėlis. Iš

---

<sup>1</sup> Dabar tai Tomo, Mėsininkų, Aukštosios bei atkuriamos Junkerių g. ribojamas kvartalas.

to galima spręsti, kad pirminis užstatymas buvo neintensyvus ir pirmiausiai koncentravosi arčiau gatvių: Kastyčio, vėliau Aukštosios, Darbo ir dabar nebeegzistuojančios Junkerių gatvės.<sup>2</sup>

2017 m. archeologė Milda Jurgauskaitė atliko tyrimus Sukilėlių g. 3, 5 sklypuose, ištirti trys šurfai, viso 10 m<sup>2</sup> plotas. Tirtuose šurfuose 1-3 išsiskiria du horizontai. Pirmasis datuojamas XIX-XX a., o antrasis XVII a. pab.-XVIII a. Pirmajam XIX-XX a. horizontui priskiriami sluoksniai fiksuoti vidutiniškai iki 1,3-1,5 m gylio. Šurfe 1 apie 0,35 m gylyje aptiktas 40 cm skersmens iš netašytų lauko akmenų krautas pamatas. Šurfuose 2 ir 3 fiksuoti sluoksniai, suformuoti griauinant pastatus bei įrengiant sovietmečiu įrengtą stadioną. Antrasis, datuojamas XVII a. pab.-XVIII a. horizontas išskirtas vidutiniškai nuo 1,3-1,5 m gylio. Sluoksnis tamsus, humusingas, vienalytis. Jame aiškiai sluoksnių perėjimai neišsiskiria. Šio laikotarpio struktūros aptiktos šurfuose 1 ir 3. Šurfe 1 vidutiniškai 1,35 m gylyje aptikta iš lentų sudėta ūkinė dėžė ar šulinys. Tirtame šurfe fiksuotas vien šios konstrukcijos pakraštys. Struktūros aukštis apie 1,2 m. Šurfe 3 apie 2,0 m gylyje aptikta įkasta drenažinė statinė, o šalia jos 2,2 m gylyje įkastas apie 21 cm skersmens stačiakampio pjūvio tašytas stulpas. Aptikti ankstyviausi archeologiniai radiniai, kokliai yra iš XVII a. pabaigos.<sup>3</sup>

#### **Pridedamų priedų sąrašas:**

Priedas Nr. 1. Situacijos planas

Priedas Nr. 2. Šurfų situacijos planas 1856-1857 m. istoriniame plane

Priedas Nr. 3. Objekto fotofiksacija prieš tyrimus

Archeologė Milda Jurgauskaitė

---

<sup>2</sup> Sprainaitis R. I. *Simonaitės viešoji biblioteka Klaipėdoje. Archeologinių kasinėjimų (I etapas) ataskaita 1985*. Klaipėda, 1985, MLIM AS 166, Pg.m. 8087.

<sup>3</sup> Jurgauskaitė M. *Klaipėdos senajo miesto su priemiesčiais (27077) ir senamiesčio (16075) teritorijų, Klaipėdos m. sav., Klaipėdos m., Sukilėlių g. 3, 5, 2017 m. žvalgomųjų archeologinių tyrimų pažyma*. Klaipėda, 2017, UAB „Statybų archeologija“ archyvas.

# Priedas Nr. 1. Situacijos planas

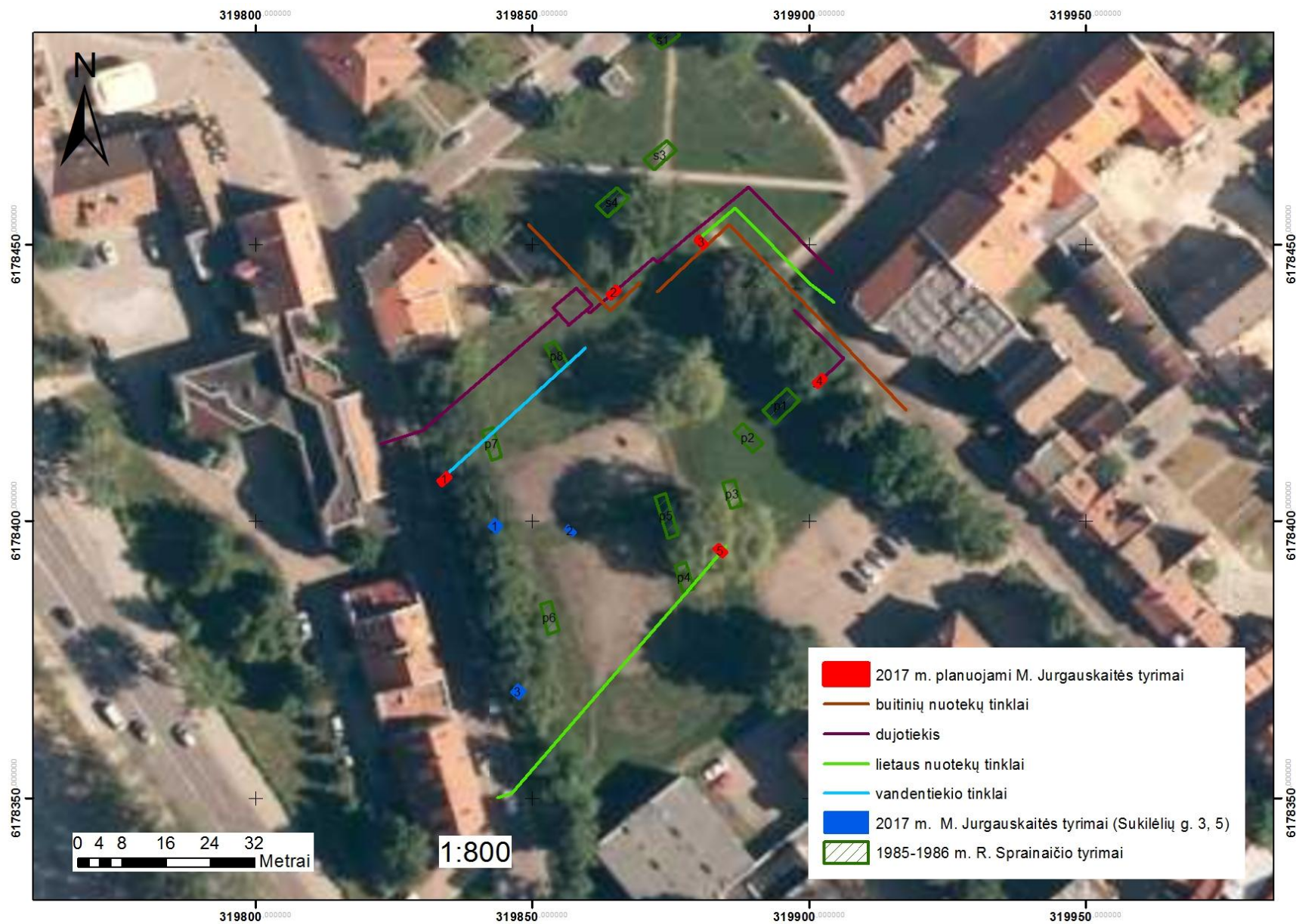

Priedas Nr. 2. Šurfų situacijos planas 1856-1857 m. istoriniame plane



Priedas Nr. 3. Objekto fotofiksacija prieš tyrimus



Tyrimų vieta iš PR



Tyrimų vieta iš ŠR



Tyrimų vieta iš ŠV



Tyrimų vieta iš PR

Milda Jurgauskaitė

(tyrėjo vardas, pavardė)

Dubysos 64-3, Klaipėda, +37061250455, starchprojektai@gmail.com

(adresas pašto korespondencijai siųsti, telefonas, el. pašto adresas)

Kultūros paveldo departamentui  
prie Kultūros ministerijos

## **PRAŠYMAS IŠDUOTI LEIDIMĄ ATLIKTI ARCHEOLOGINIUS TYRIMUS**

2017 m. spalio 04 d.

Prašau išduoti man, Mildai Jurgauskaitei, (atestuota, Kultūros ministro 2017-05-19 įsakymas Nr. IV-690)

(vardas, pavardė, nekilnojamojo kultūros paveldo apsaugos specialisto atestato išdavimo

data ir Nr. arba mokslo laipsnis ir (ar) pedagoginis vardas)

leidimą atlikti Klaipėdos senamiesčio (16075), senojo miesto vietos su priemiesčiais (27077),

(numatomos tirti vietos pavadinimas,

Sukilėlių, Tomo, Mėsininkų, Didžiojo vandens g., Klaipėdos m., Klaipėdos m. sav.,

žvalgomouosius archeologinius tyrimus

unikalus kodas Kultūros vertybių registre, adresas, archeologinių tyrimų pobūdis)

Archeologinius tyrimus numatoma atlikti 2017 10 – 2017 11 30

(pradžios ir pabaigos terminai)

Archeologinių tyrimų užsakovas UAB „Eko žaliavos“

(vardas, pavardė ar juridinio asmens pavadinimas,

Tel. Nr. +370 659 11022, El. paštas: egprekyba@yahoo.com

adresas pašto korespondencijai siųsti, telefonas, el. pašto adresas)

Archeologinių tyrimų grupę sudaro šie archeologai (pildoma, jeigu sudaroma archeologų grupė):

Nerijus Brazdeikis, Alma Lekniūtė

(vardai ir pavardės, telefonai susisiekti)

Informacija apie tyrimams atlikti būtinų sąlygų užtikrinimą

(pildoma, jeigu tyrimus

numatoma atlikti po einamųjų metų lapkričio 30 dienos arba esant neigiamai oro temperatūrai, arba išalusiam gruntui)

Informacija, ar leidimo atlikti archeologinius tyrimus prašoma skubos tvarka

---

(nurodomos Leidimų atlikti archeologinius tyrimus išdavimo tvarkos aprašo

---

35.1 arba 35.2 punktuose numatytos aplinkybės)

---

Tyrėjo pasirenkamas bendravimo su Mokslinės archeologijos komisijos sekretoriumi dėl leidimo atlikti archeologinius tyrimus išdavimo būdas:

starchprojektai@gmail.com

(pasirinktinai nurodomas elektroninis paštas, arba faksas, arba adresas pašto korespondencijos siuntoms gauti, arba kitas būdas)

PRIDEDAMA:

1. Archeologinių tyrimų projektas su priedais, \_\_\_6\_\_\_ lapai.
2. Kiti pridedami dokumentai

---



(parašas)

Milda Jurgauskaitė

---

(vardas, pavardė)