STATYTOJAS	Klaipėdos miesto savivaldybės administracija į.k. 188710823 Liepų g. 11, LT-91502, Klaipėda
STATINYS, NAUDOJIMO PASKIRTIS, STATYBOS VIETA	Gyvenamosios (įvairioms socialinėms grupėms) paskirties pastato - kūdikių namų (unik. Daikto Nr. 9129-1022-1014) Turistų g. 18, Klaipėda, rekonstravimo projektas
STATINIO KATEGORIJA	Ypatingas statinys
STATYBOS RŪŠIS	Statinio rekonstravimas
STADIJA	Projektiniai pasiūlymai
TECHNINIO PROJEKTO NUMERIS	18.011-TP-PP

Atestato NR.	Pareigos	Vardas Pavardė	Parašas
	UAB „EKSPLOIT“ direktorius	Martynas Mačiulis	
36890	Projekto vadovas	Martynas Mačiulis	
A 1511	Projekto dalies vadovė	Dalia Kriaučiūnienė	
	Architektė	Dalia Kriaučiūnienė	

Projektinių pasiūlymų sprendiniams pritariu_____

Vilnius, 2018 m.

4. Bendrieji statinio rodikliai

Pavadinimas	Mato vienetas	Prieš rekonstravima	Po rekonstravimo	Pastabos
I. SKLYPAS				
1. Sklypo plotas	m2	13266	13266	
2. Užstatymo plotas	m2	1619	1625	
2. Sklypo užstatymo intensyvumas	%	15,71	15,72	
3. Sklypo užstatymo tankumas	%	12,20	12,25	
II. PASTATAS				
1. Pastato paskirties rodikliai (gamybos, kitos planuojamos ūkinės veiklos, paslaugų apimtis, butų, vietų, lovų, aptarnaujamų žmonių skaičius, kiti rodikliai).	unikalus nr.: 2993-3008-7030	Darbuotojų ir lankytojų kiekis nekinta;		
2. Pastato bendrasis plotas.*	m²	1256,39	1258,39	
3. Pastato naudingasis plotas. *	m²	945,71	945,71	
4. Pastato tūris.*	m3	5202	5235	
5. Aukštų skaičius.*	vnt.	2	2	
6. Pastato aukštis. *	m	7,10	7,50	
7. Energinio naudingumo klasė.		C	C	
8. Pastato (patalpų) akustinio komforto sąlygų klasė.		C	C	
9. Statinio atsparumo ugniai laipsnis		I	I	
10. Želdynai	%	66,04	65,99	

* Žvaigždute pažymėti rodikliai baigus statybą ir atlikus kadastrinius matavimus gali turėti neesminių nukrypimų. Bendrieji statinių rodikliai atitinka Lietuvos Respublikos aplinkos ministro 2016 m. lapkričio 7 d. įsakymu Nr. D1-738 patvirtintą statybos techninį reglamentą STR 1.04.04:2017 "Statinio projektavimas, projekto ekspertizė" (TAR, Nr. 2016-26687) 5 priedą.

Aiškinamasis raštas

1. Norminiai dokumentai:

Lietuvos Respublikos statybos įstatymas (1996, Nr. 32-788; 2001, Nr. 101-3597);

STR 1.05.01:2017 Statybą leidžiantys dokumentai. Statybos užbaigimas. Statybos sustabdymas. Savavališkos statybos padarinių šalinimas. Statybos pagal neteisėtai išduotą statybą leidžiantį dokumentą padarinių šalinimas;

STR 1.04.04:2017 Statinio projektavimas, projekto ekspertizė;

STR 1.06.01:2016 Statybos darbai. Statinio statybos priežiūra;

STR 2.01.02:2016 Pastatų energinio naudingumo projektavimas ir sertifikavimas;

STR 1.01.03:2017 Statinių klasifikavimas;

STR 2.02.02:2004 Visuomeninės paskirties statiniai;

STR 2.03.01:2001 Statiniai ir teritorijos. Reikalavimai žmonių su negalia reikmėms;

STR 1.03.01:2016 Statybiniai tyrimai. Statinio avarija;

STR 1.05.08:2003 Statinio projekto architektūrinės ir konstrukcinės dalių brėžinių braižymo taisyklės ir grafiniai žymėjimai (Žin., 2003-12-27, Nr. 122-5541);

STR 1.14.01:1999 Pastatų plotų ir tūrių skaičiavimo tvarka;

STR 2.01.01(2):1999 Esminiai statinio reikalavimai. Gaisrinė sauga. Gaisrinės saugos pagrindiniai Reikalavimai. Priešgaisrinės apsaugos ir gelbėjimo departamento prie Vidaus reikalų ministerijos direktoriaus 2011 m. 02 21 d. įsakymu Nr. 1-63 (Žin., 2011, Nr. 23-1137)

Gaisro aptikimo ir signalizavimo sistemos. Projektavimo ir įrengimo taisyklės. 2012-06-29 įsakymas Nr. 1-186 (Žin., 2012, Nr. 78-4085);

STR 2.06.04:2014 Gatvės ir vietinės reikšmės keliai

STR 2.05.02: 2008 Statinių konstrukcijos. Stogai;

STR 2.05.03:2003 Statybinių konstrukcijų projektavimo pagrindai;

STR 2.05.04:2003 Poveikiai ir apkrovos;

STR 2.05.06:2005 Betoninių ir gelžbetoninių konstrukcijų projektavimas;

STR 2.05.13: 2004 Statinių konstrukcijos. Grindys;

LR Aplinkos Ministro 2006-12-29 įsakymu Nr. D1-637 patvirtintomis Statybinių atliekų tvarkymo taisyklėmis.

2. Projekto dalyviai

a. Užsakovas

Klaipėdos miesto savivaldybės administracija, Liepų g. 11, LT-91502, Klaipėda

Įm. kodas: 188710823

Administracijos direktorius: Saulius Budinas

Tinklalapis: www.klaipeda.lt

Tel. +370 46396008

b. Projekto rengėjas

UAB „Eksploit“, Ulonų g. 5, Vilnius, LT-08240

Įm. kodas: 302638855

Tinklalapis: www.eksploit.lt

Projekto vadovas Martynas Mačiulis, PV atestato Nr. 36890

Tel. +370 609 79 272

El. paštas: info@eksploit.lt

3. Projekto rengimo pagrindas

Gyvenamosios paskirties pastato (unik. daikto Nr. 2196-1022-1014) Turistų g. 18, Klaipėdoje, rekonstravimo projektas atliktas vadovaujantis:

- Statinio projekto užduotimi;
- Teisinės registracijos Nekilnojamojo turto registre dokumentais;
- Pastato inventorine byla su aukštų planais;
- Vizualiniu esamo pastato įvertinimu;
- Lietuvoje galiojančiais statybiniais reglamentais ir normomis;

4. Trumpas remontuojamo statinio aprašymas

Objektas: Gyvenamosios paskirties pastatas;

Statinių statybos vieta: Turistų g. 18, Klaipėda;

Statinių paskirtis (STR 1.01.08:2017 „Statinių klasifikavimas“): gyvenamosios paskirties (įvairioms socialinėms grupėms);

Statybos rūšis (STR 1.01.08:2002 „Statinio statybos rūšis“): statinio rekonstravimas;

Statinių kategorija (STR 1.01.08:2017 „Statinių klasifikavimas“): ypatingas statinys;

Statybos metai – 1971 m.;

5. Geografinė padėtis, klimatinės sąlygos

Pagal RSN 156-94 „Statybinė klimatologija“ duomenis, Klaipėdos miesto klimatinės sąlygos: vidutinė metinė oro temperatūra: +7,0 ^{0}C, šalčiausio penkiadienio oro temperatūra: -22 ^{0}C, santykinis metinis oro drėgnumas: 81%. Vidutinis metinis kritulių kiekis: 700-770 mm, vyraujantys vėjai - vakarų, vidutinis metinis vėjo greitis 5,2 m/s. Vyraujančios stipriausių vėjų kryptys: žiemos mėn.- PR, PV, R; vasaros mėn.- iš ŠV, V, PV.

Pagal STR 2.05.04:2003 „Poveikiai ir apkrovos“ Klaipėda priskiriama III-ajam vėjo apkrovos rajonui su pagrindine ataskaitine vėjo greičio reikšme 32 m/s. Skaičiuojamasis vėjo greitis priimtas su k-1,0. Klaipėda priskiriama I-ajam sniego apkrovos rajonui su sniego antžeminės apkrovos charakteristine reikšme 1.2 kN/m² . Skaičiuojamoji sniego apkrova priimta su k-1,3.

6. Esama padėtis

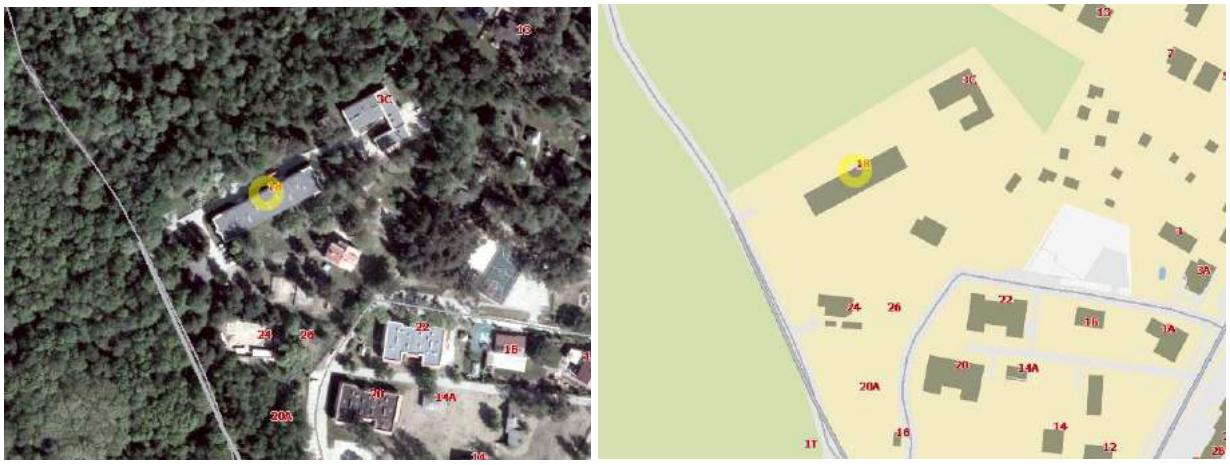

Pav. 1. *Objekto vieta* (Šaltinis : http://www.regia.lt/)

Statinio rekonstravimo projektu tvarkomas gyvenamosios paskirties pastatas – Kūdikių namai su mokslo paskirties patalpomis, (unik. daikto Nr. 2196-1022-1014) Turistų g. 18, Klaipėdoje. Žemės sklypo (kad. Nr. 2101/0001:585 Klaipėdos m. k.v.) naudojimo paskirtis – kita, naudojimo būdas – visuomeninės paskirties teritorijos.

Projekto apimtimi nepažeidžiamos jokios saugotinų kultūros vertybių vertingosios savybės.

<u>Trumpas esamo remontuojamo pastato apibūdinimas</u>

<u>Pastatas</u> – Gyvenamasis (įvairioms socialinėms grupėms), Un. Nr. 2196-1022-1014:

- Bendras plotas: 1256,39 kv. m
- Aukštų skaičius: 2.
- Tūris: 5202 kub. m.

- Užstatytas plotas: 779 kv. m.
- Pastato (jo dalies) energinio naudingumo klasė: C (pagal VĮRC Nekilnojamojo turto registro centrinio duomenų banko išrašą);

Objekto forma ir funkcijos

Dviejų aukštų stačiakampio formos plano pastatas, dengtas sutapdintu stogu. Pastatas iš gelžbetoninių konstrukcijų - laikantis g/b kolonų tinklas, prie kurių sumontuotos g/b fasadinės plokštės, langų eilės.

Esama pastato būklė

Esama pastato būklė gera, fasadai atnaujinti, tvarkingi, cokolis nenutrupėjęs, lietaus vandens nuvedimo sistema veikia gerai, stogo būklė gera (pav. 2,3).

Pav. 2, 3. *Objekto fotofiksacija*

Nesutvarkytos prieigos prie pagrindinių laiptinių, esami aukščių skirtumai tarp šaligatvio dangos bei įėjimo zonos neatitinka žmonėms su negalia keliamų reikalavimų (pav.4). Taip pat, įėjimo durų angos per siauros tinkamam žmonių su negalia patekimui užtikrinti (pav.6). Patekus į pastato laiptinę, nėra galimybės žmonėms su negalia patekti į pirmo ir antro aukštų patalpas, dėl aukščių skirtumo (pav.5,8).

Pav. 4, 5. *Objekto fotofiksacija*

Pav. 6, 7. *Objekto fotofiksacija*

7. Projekto darbų apimtys

Pagal užsakovo pateiktų projektavimo darbų užduotį Nr. AD1-2489, numatytas lifto įrengimas, žmonių su negalia patekimui į I ir II pastato aukštus, bei kai kurių Klaipėdos sutrikusio vystymosi kūdikių namų pastato patalpų perplanavimas ir pritaikymas žmonių su negalia reikmėms.

Planinis sprendimas – pastato rekonstravimo projektu planiniai sprendiniai keičiami nežymiai.

- Esamas įėjimo tambūras į perplanuojamas minimaliai keičiant tūrio sprendinį, tačiau pritaikant žmonių su negalia tinkamam patekimui.
- Šalia projektuojamas liftas, į kurį patenkama iš perprojektuoto tambūro. Liftas atitinka žmonėms su negalia keliamus reikalavimus.
- Buvusi rūbinės patalpa performuojama į tambūrą, taip užtikrinant mažesnius pastato šilumos nuostolius, projektuojant papildomą pertvarą, atskiriamas praėjimo koridorius. Jame, sieninės spintos sąskaita, praplatinama durų anga, taip pat nežymiai perstumiama virtuvėlės durų siena.
- Patalpa 1-33 mažinama nežymiai perstumiant sieną iš 1-32 patalpos. Čia planuojamas kabinetas. Patalpoje 1-32 įrengiamas miegamasis, iš jos atskiriama dalis patalpos ir suformuojamas koridorius, patekimui į 1-30 ir 1-31 patalpas. Patalpa 1-29 pertvarkoma į du miegamuosius kambarius (1-29 ir 1-54), juos atskiriant pertvara. Patekimas į patalpą 1-29 numatomas iš bendrojo kambario 1-28.
- Naujai projektuojamose patalpose atitinkamai įrengiama elektros instaliacija. Pertvarose tarp miegamųjų kambarių numatomos stiklo vitrinos.
- Pastato antrame aukšte patalpa 2-25 performuojama į koridorių, esama sienelė demontuojama ir projektuojama nauja prieš patekimą į patalpa 2-23. Taip suformuojamas bendras laiptinės - lifto mazgas.
- Prie vakarinio šoninio įėjimo projektuojamas pandusas papildomam žmonių su negalia patekimui į pastatą. Analogiškai rytinėje pusėje esančių laikančiųjų konstrukcijų išsidėstymas neužtikrina reikiamų praėjimo pločių, todėl šis įėjimas neįgaliesiems nepritaikomas.
- Pastato laikančiosios konstrukcijos neliečiamos. Pastato tūris ir išoriniai matmenys kinta nežymiai (dėl lifto įrengimo).

8. Neįgaliųjų specifinių poreikių tenkinimo sprendiniai

Šiuo projektu pastatas pritaikomas žmonėms su negalia. Įrengiamas liftas, bei papildomas pandusas patekimui iš šoninio vakarinio įėjimo. Sklype projektuojama 1 automobilių stovėjimo vieta, pritaikyta žmonėms su negalia. Esamų takų prieigos prie pastato projektuojamos taip, kad užtikrintų saugų žmonių su negalia patekimą į pastatą.

9. Statinio konstrukcijų sprendiniai

Projekto konstrukcijų dalies sprendiniai apima naujai statomos lifto šachtos ir tambūro konstrukcijas, gelžbetoninių lauko laiptų ir atraminių sienų panduso formavimui konstrukcijas, naujų angų vidinėsė ir fasadinėse atitvarose įrengimo konstrukcijas. Įrengiami gręžtiniai poliai. Suprojektuoto statinio pasekmių klasė pagal STR 2.05.03 yra CC2. Pastato laikantysis karkasas tai surenkamos

gelžbetoninės kiaurymėtos perdangos plokštės, surenkamos gelžbetoninės kolonos ir sijos, tauriniai pamatai po kolonomis. Fasado konstrukcijas sudaro gelžbetoninės surenkamos nelaiknačios plokštės. Pastato standumą ir stabilumą užtikrina tinkamas perdangų tarpusavio inkaravimas, horizontalūs ryšiai perdangose. Pastato konstrukcinių elementų gabaritiniai matmenys ir charakterisitniai duomenys nustatyti pagal Lietuvos Respublikoje galiojančius normatyvinius dokumentus. Šie elementai yra suprojektuoti taip, kad tenkintų saugos, tinkamumo ir ilgaamžiškumo parametrus. Gaisro atveju konstrukciniai elementai yra reikiamo atsparumo nurodytą laiką. Naujai įrengiamos lifto šachtos konstrukcijų apsauga nuo klimatologinio ir drėgmės poveikio užtikrinama įrengiant teptinę cementinę hidroizoliaciją gelžbetoninės konstrukcijoms ir fasadinę stiklo konstrukciją plieninėms konstrukcijoms.

10. Gaisrinė sauga

Gaisrinės saugos reikalavimai užtikrinami.

11. Higiena, sveikatos apsauga

Remonto metu naudojami statybos produktai neturi būti laidūs teršalams ir nuotekoms, kurios gali pasklisti aplinkoje ir turėti aplinkai neigiamą poveikį sukeliant grėsmę žmonių sveikatai, gyvūnams ir augalams bei ekosistemoms. Statybos produktai turi atitikti HN 105:2004 ir HN 36:2009 reikalavimus.

12. Statinio naudojimo sauga

Pastato rekonstravimas atliekamas taip, kad būtų išvengta nelaimingų atsitikimų (dėl paslydimo, kritimo, sniego nuošliaužų, varveklių kritimo, susidūrimo, nudegimo, nutrenkimo ar sužalojimo elektros srove, sprogimo) rizikos.

13. Pastato energinis naudingumas

Šio projekto apimtimi nenumatoma padidinti pastato energinio naudingumo klasės. Numatomi siūlomi sprendiniai užtikrina esamą C energinio naudingumo klasę.

14. Projektinių sprendinių atitiktis normatyviniams dokumentams.

Projekto sprendiniai atitinka Reglamento (ES) Nr. 305/2011 (2011 m. kovo 9 d. Europos Parlamento ir Tarybos Reglamentą (ES) Nr. 305/2011 (OL 2011 L 88, p. 5) nustatytus esminius statinių reikalavimus, įstatymų, kitų teisės aktų, privalomųjų projekto rengimo dokumentų, normatyvinių statybos techninių, normatyvinių statinio saugos ir paskirties dokumentų (Lietuvos Respublikos statybos įstatymą;) reikalavimus, nepažeidžia valstybės, neįgaliųjų integracijos, visuomenės ir trečiųjų asmenų interesų.

Sklypo koordinačių žiniaraštis		
Taško Nr..	X	Y
1	6185609.48	317365.68
2	6185620.80	317294.09
3	6185673.97	317262.61
4	6185676.02	317262.58
5	6185754.66	317387.45
6	6185707.75	6185707.75

Ašių susikirtimo koordinačių žiniaraštis		
Taško Nr..	X	Y
A-1	6185695.66	317346.39
A-11	6185668.52	317296.22
C-1	6185684.82	317352.26
C-11	6185657.67	317302.09

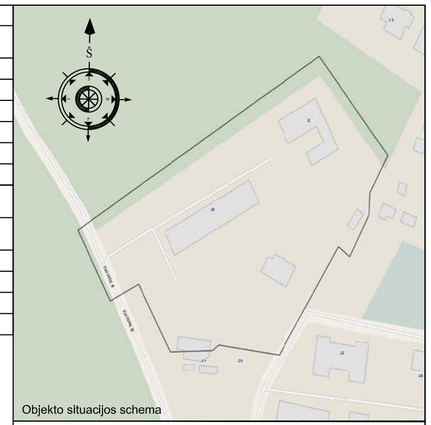

Sutartiniai žymėjimai	
	Sklypo riba
	Kaimyninių sklypų ribos
	Rekonstruojamas pastaas
±0.00 / 181.50	Statomo pastato nulinė altitudė
▶	Įvažiavimas, išėjimas
	Projektuojama/atstatoma nuogrinda
	Projektuojamas bortas
	Atstatomas bortas
	Projektuojama/atstatoma veja
	Projektuojama/atstatoma trinkelių danga, laiptai, pandusai

O	2018-03	Statybos leidimui, statybai		
Laida	Išleidimo data	Laidos statusas. Keitimo priežastis (jei taikoma)		
KVAL. PATV. DOK. NR.	Eksploit — Ulonų g. 5, Vilnius; Telefonas: +37060979 272; El. paštas: info@eksploit.lt; www.eksploit.lt	STATINIO PROJEKTO PAVADINIMAS: Gyvenamosios (įvairioms socialinėms grupėms) paskirties pastato - kūdikių namų (unik. Daikto Nr. 9129-1022-1014) Turistų g. 18, Klaipėda, rekonstravimo projektas		
36890	PV	M. Mačiulis	2018-03	DOKUMENTO PAVADINIMAS: Sklypo planas, M 1:500 — Laida 0
A1511	PDV	D. Kriaučūnienė	2018-03	
KALBOS TRUMP. LT	STATYTOJAS IR (ARBA) UŽSAKOVAS: Klaipėdos miesto savivaldybės administracija	DOKUMENTO ŽYMUO: 18.011-PP.B-1	Lapas 1	Lapų 1

I aukšto planas

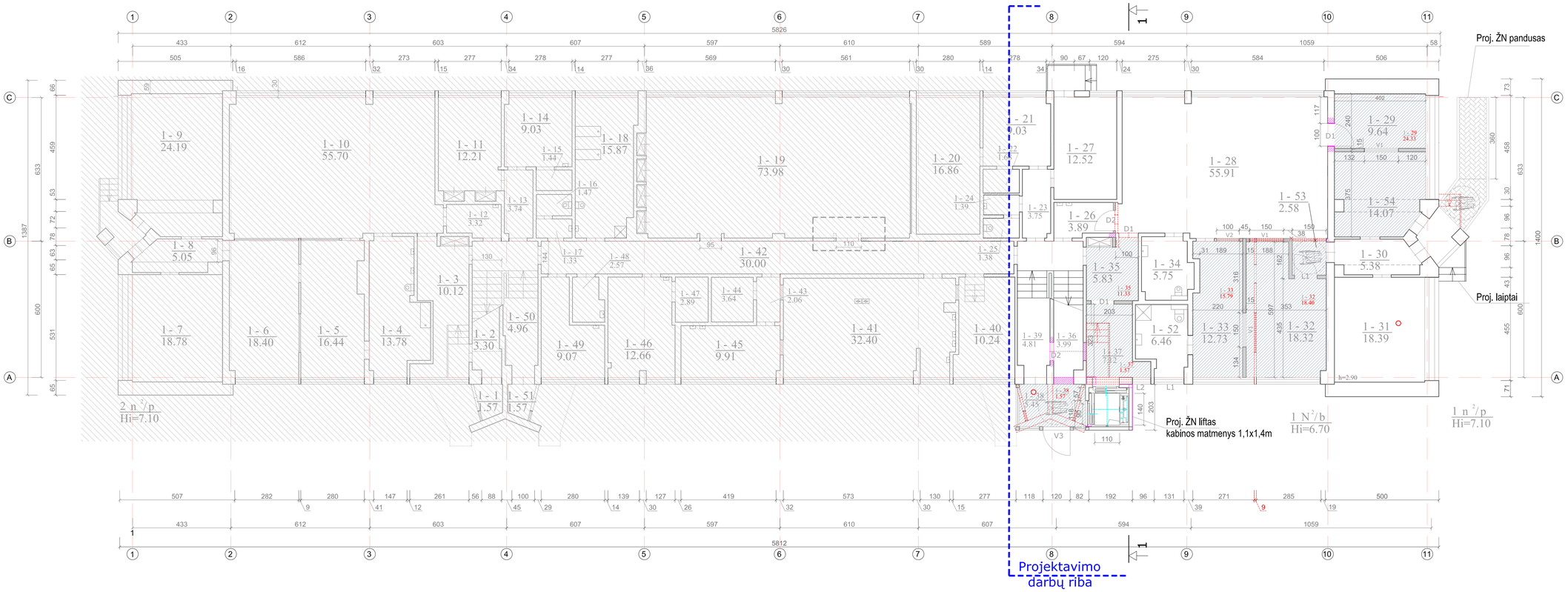

I aukšto patalpų eksplikacija		
1-1	Tambūras	1,57
1-2	Koridorius	3,30
1-3	Rūbinė	10,12
1-4	San. mazgas	13,78
1-5	Kambarys	16,44
1-6	Kambarys	18,40
1-7	Gydymo patalpa	18,78
1-8	Koridorius	5,05
1-9	Kabinetas	24,19
1-10	Kambarys	55,70
1-11	Gydymo patalpa	12,21
1-12	Indauja	3,32
1-13	Koridorius	3,74
1-14	Gydymo patalpa	9,03
1-15	Pagalbinė patalpa	1,44
1-16	San. mazgas	1,47
1-17	San. mazgas	1,33
1-18	Gydymo patalpa	15,87
1-19	Salė	73,98
1-20	Kabinetas	16,86
1-21	Kabinetas	9,03
1-22	Pagalbinė patalpa	1,68
1-23	Koridorius	3,75
1-24	San. mazgas	1,39
1-25	San. mazgas	1,38
1-26	Indauja	3,89
1-27	Kabinetas	12,52
1-28	Kabinetas	55,91
1-29	Kambarys	9,64
1-30	Koridorius	5,38
1-31	Miegamasis	18,39
1-32	Miegamasis	18,32
1-33	Kambarys	12,73
1-34	San. mazgas ŽN	5,75
1-35	Koridorius	5,83
1-36	Pagalbinė pat.	3,99
1-37	Tambūras	7,12
1-38	Tambūras	5,45
1-39	Koridorius	4,81
1-40	Sandėlis	10,24
1-41	Virtuvė	32,40
1-42	Koridorius	30,00
1-43	Koridorius	2,06
1-44	El. skydinė	3,64
1-45	Pagalbinė patalpa	9,91
1-46	Kabinetas	12,66
1-47	Sandėlis	2,89
1-48	Higlenos kambarys	2,57
1-49	Kabinetas	9,07
1-50	Koridorius	4,96
1-51	Tambūras	1,57
1-52	San. mazgas	6,46
1-53	Koridorius	2,58
1-54	Miegamasis	14,07
	Iš viso I-ame aukšte:	638,62

II aukšto planas

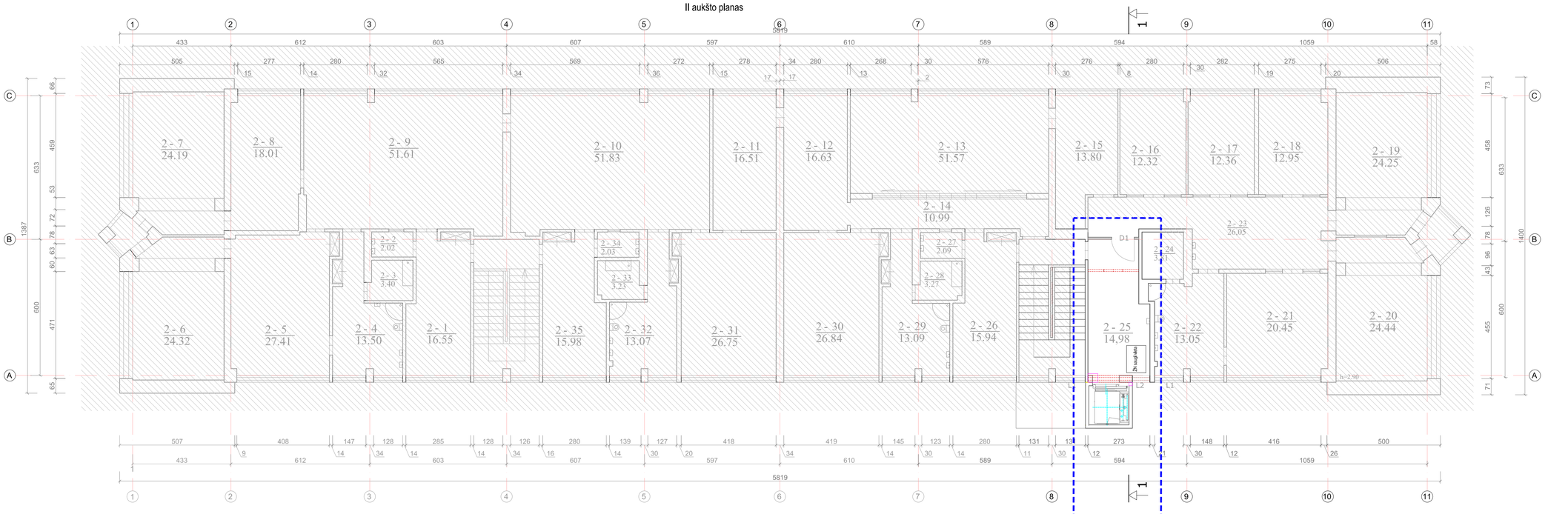

II aukšto patalpų eksplikacija		
2-1	Rūbinė	16,55
2-2	Indauja	2,02
2-3	San. mazgas	3,40
2-4	San. mazgas	13,50
2-5	Kambarys	27,41
2-6	Kambarys	24,32
2-7	Kambarys	24,19
2-8	Kambarys	18,01
2-9	Kambarys	51,61
2-10	Kambarys	51,83
2-11	Kambarys	16,51
2-12	Gydymo patalpa	16,63
2-13	Gydymo patalpa	39,72
2-14	Koridorius	10,99
2-15	Gydymo patalpa	13,80
2-16	Gydymo patalpa	12,32
2-17	Gydymo patalpa	12,36
2-18	Gydymo patalpa	12,95
2-19	Gydymo patalpa	24,25
2-20	Gydymo patalpa	24,44
2-21	Gydymo patalpa	20,45
2-22	Gydymo patalpa	13,05
2-23	Koridorius	26,05
2-24	San. mazgas	3,81
2-25	Koridorius	14,98
2-26	Gydymo patalpa	15,94
2-27	Indauja	2,09
2-28	San. mazgas	3,27
2-29	Poilsio patalpa	13,09
2-30	Gydymo patalpa	26,84
2-31	Kambarys	26,75
2-32	San. mazgas	13,07
2-33	San. mazgas	3,23
2-34	Indauja	2,03
2-35	Rūbinė	15,98
	Iš viso II-ame aukšte:	619,77

SUTARTINIAI ŽYMĖJIMAI

- Projektuojamos pertvaros
- Kertama anga
- Demontuojamos pertvaros, laiptai
- Užtaisoma anga
- Projektuojamos vitrinos
- Pertvarkomos patalpos
- Projekto apimtimi pertvarkoma zona

0	2018-03	Statybos leidimui, statybai	
Laida	Išleidimo data	Laidos statusas. Keitimo priežastis (jei taikoma)	

KVAL. PATV. DOK. NR.: Eksploit — Ulonų g. 5, Vilnius; Telefonas: +37060079 272; El. paštas: info@eksploit.lt; www.eksploit.lt

STATINIO PROJEKTO PAVADINIMAS: Gyvenamosios (įvairioms socialinėms grupėms) paskirties pastato – kūdikių namų (unik. Daikto Nr. 9129-1022-1014) Turistų g. 18, Klaipėda, rekonstravimo projektas

36890	PV	M. Mačiulis	2018-03	DOKUMENTO PAVADINIMAS	Laida
A1511	PDV	D. Kriaučūnienė	2018-03	I, II aukštų planai	0
KALBOS TRUMP. LT	STATYTOJAS IR (ARBA) UŽSAKOVAS: Klaipėdos miesto savivaldybės administracija			DOKUMENTO ŽYMUO: 18.011-PP.B-2	Lapas 1 / Lapų 1

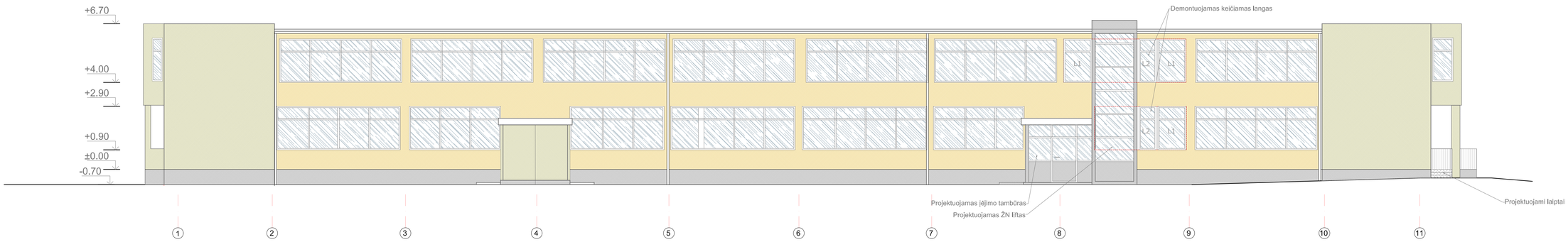

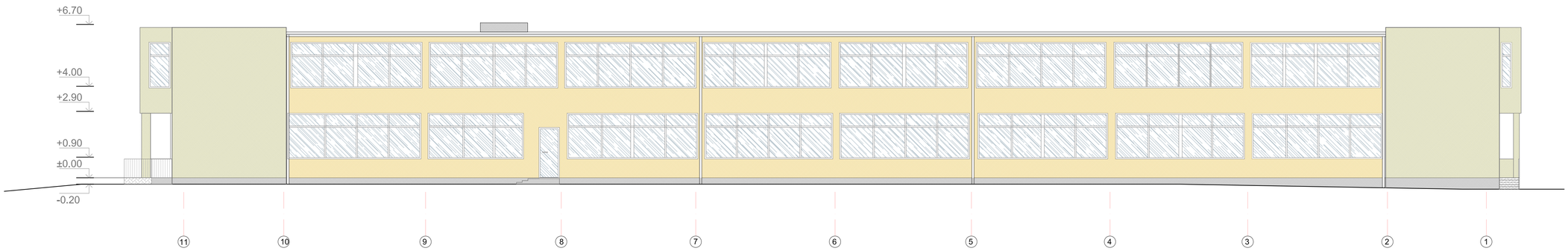

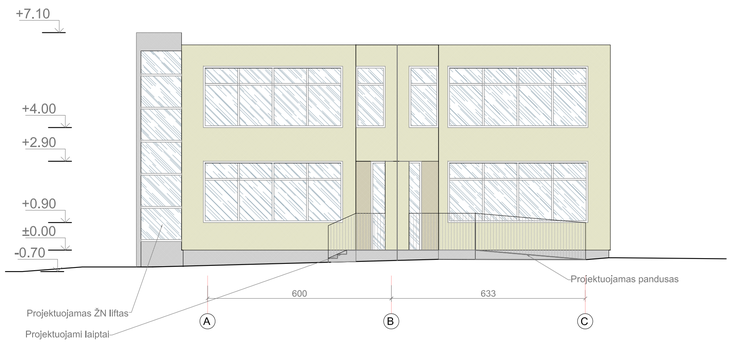

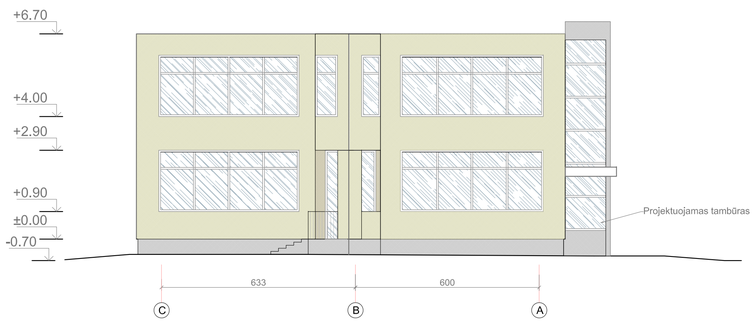

SUTARTINIAI ŽYMĖJIMAI

- Esama fasado tinko apdaila
- Esama fasado tinko apdaila
- Esama cokolio tinko apdaila

Pjūvis 1-1

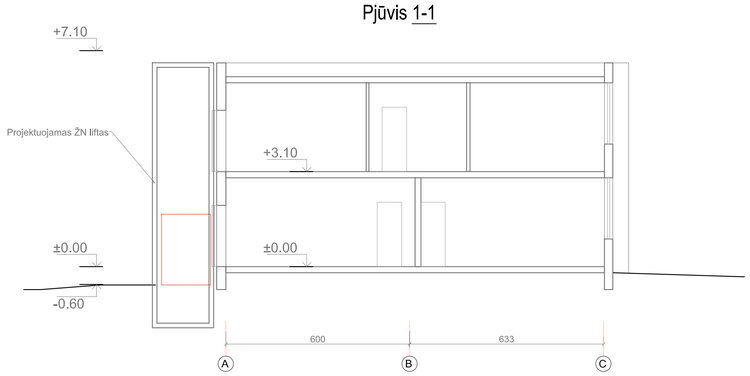

Pjūvis 2-2

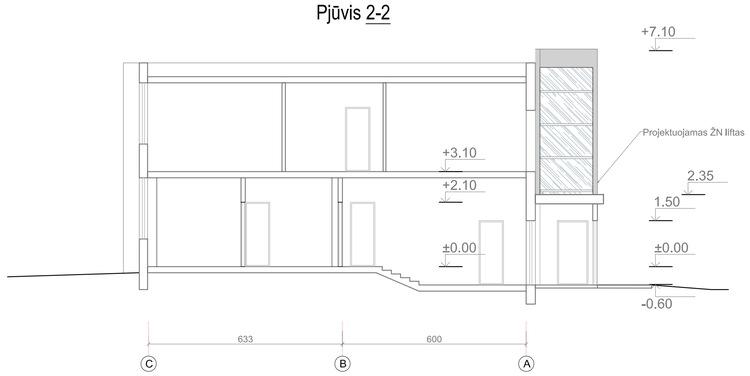

0	2018-03	Statybos leidimui, statybai		
Laida	Išleidimo data	Laidos statusas. Keitimo priežastis (jei taikoma)		
KVAL. PATV. DOK. NR.	Eksploit	Ukmės g. 5, Vilnius Telefonas: +37060079 272 El. paštas: info@eksploit.lt, www.eksploit.lt	STATINIO PROJEKTO PAVADINIMAS Gyvenamosios (įvairioms socialinėms grupėms) paskirties pastato – kūdikių namų (unik. Daikto Nr. 9129-1022-1014) Turistų g. 18, Klaipėda, rekonstravimo projektas	
36890	PV	M. Mačiulis 2018-03	DOKUMENTO PAVADINIMAS	Laida
A1511	PDV	D. Kriaučūnienė 2018-03	Fasadai, pjūviai	0
KALBOS TRUMP. LT	STATYTOJAS IR (ARBA) UŽSAKOVAS Klaipėdos miesto savivaldybės administracija		DOKUMENTO ŽYMUO 18.011-PP.B-3	Lapas 1 / Lapų 1