

SUTARTINIAI ŽENKLAI	
	Detaliojo plano korektūros teritorijos riba
	Planuojamo sklypo riba
	Naikinimo linija
	Galiojančių detalioju planu suformuotų sklypų ribos, registruotos pagal tikslus kadastrinius matavimus LKS-94 koord. sist. (VI "Registru centro" duom.)
	Esami registruoti kaimyniniai sklypai, pagal tikslus kadastrinius matavimus LKS-94 koord. sist. (VI "Registru centro" duom.)
	Kiti šalia planuojamos teritorijos išsidėstę ir VI "Registru centre" registruoti sklypai
	Gatvės ašinė linija
	Gatvės radonoji linija
	Gatvių važiuojamosios dalies su bordiūru ribos
	Galiojančių detalioju planu suplanuotos gatvių važiuojamosios dalies ribos
	0,4/10 kV elektros transformatorinės 10 m apsaugos zonos riba
	Preliminari planuojamo statinio vieta
	Esamas kelio servitutas (galiojančių detalioju planu numatytam dviračių takui)
	Planuojamas servitutas (inžineriniams tinklams)
	Planuojamų servitutų kampų žymėjimas
	Planuojamo sklypo kampų žymėjimas

Inžineriniai tinklai planuojamoje teritorijoje	
	Žemos įtampos požeminiai 0,4 kV elektros kabeliai
	Aukštos įtampos požeminiai 10 kV elektros kabeliai
	Perkeliami, naikinami požeminiai 0,4 kV ir 10 kV elektros kabeliai
	Naikinamos esamos įžeminimo juostos su elektrodais
	Planuojami žemos įtampos požeminiai 0,4 kV elektros kabeliai
	Planuojami aukštos įtampos požeminiai 10 kV elektros kabeliai
	Perkeliamas, naikinamas gatvės apšvietimo atramos
	Planuojamos gatvės apšvietimo atramos
	Požeminiai ryšų kabeliai
	Planuojami požeminiai ryšų tinklai
	Vanantiekio tinklai
	Perkeliami, naikinami vandentiekio tinklai
	Planuojami vandentiekio tinklai
	Buitinių nuotekų tinklai
	Perkeliami, naikinami buitininių nuotekų tinklai
	Planuojami buitininių nuotekų tinklai

	Buitinių nuotekų tinklai
	Perkeliami, naikinami buitininių nuotekų tinklai
	Planuojami buitininių nuotekų tinklai
	Paviršinių (lietaus) nuotekų tinklai
	Perkeliami, naikinami paviršinių (lietaus) nuotekų tinklai
	Planuojami paviršinių (lietaus) nuotekų tinklai
	Planuojami paviršinių (lietaus) nuotekų tinklai, nuotekoms galima užterštoms naftos produktais
	Drenažo tinklai
	Naikinami drenažo tinklai
	Planuojami drenažo tinklai
	Požeminiai dujotiekio tinklai
	Naikinami neveikiantys požeminiai dujotiekio tinklai
	Planuojami vidutinio slėgio požeminiai dujotiekio tinklai
	Požeminiai šilumotiekio tinklai
	Planuojami požeminiai šilumotiekio tinklai

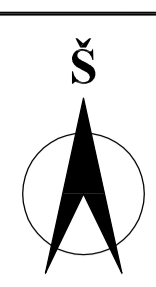

Detaliojo plano korektūros teritorija

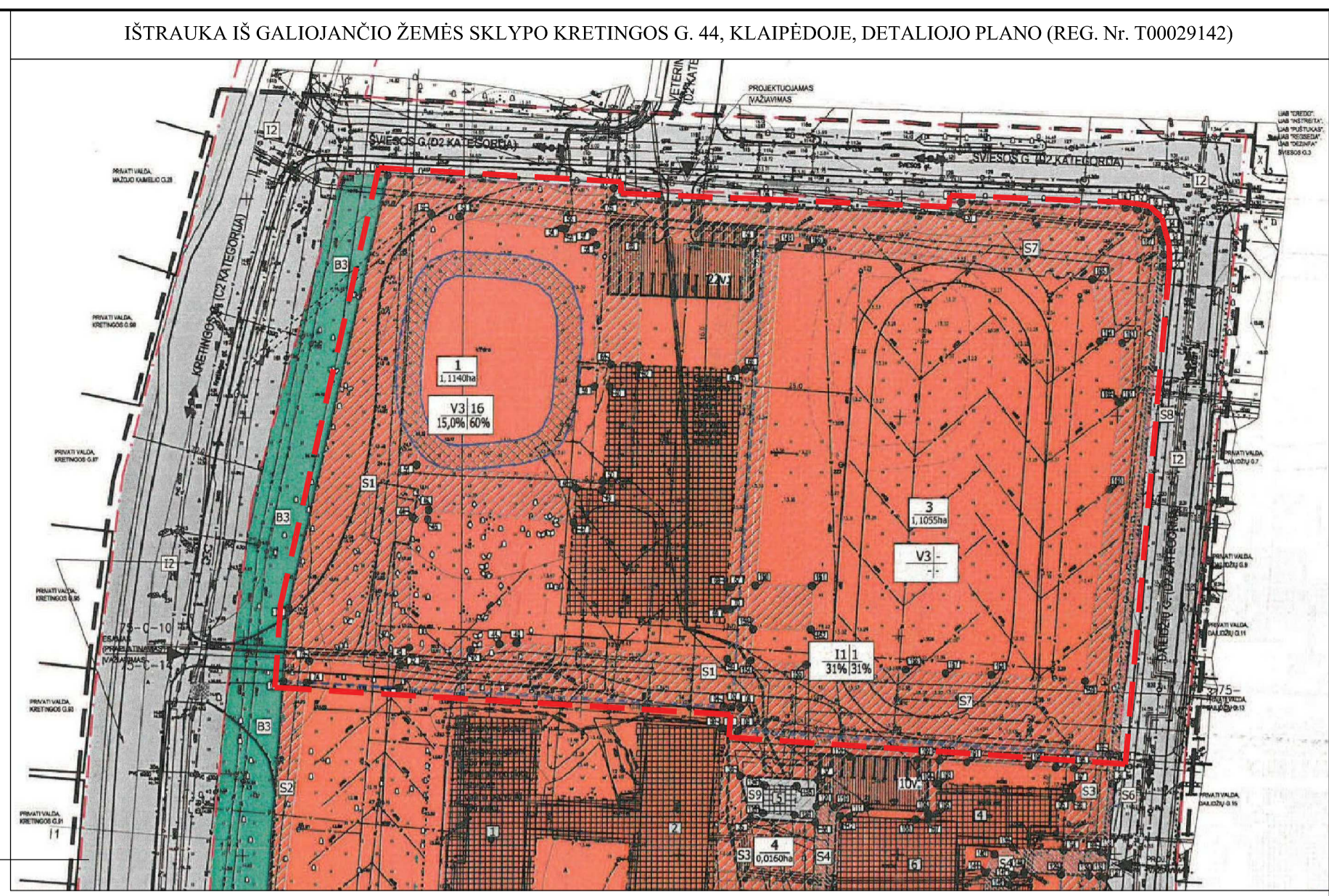

Detaliojo plano korektūros teritorija

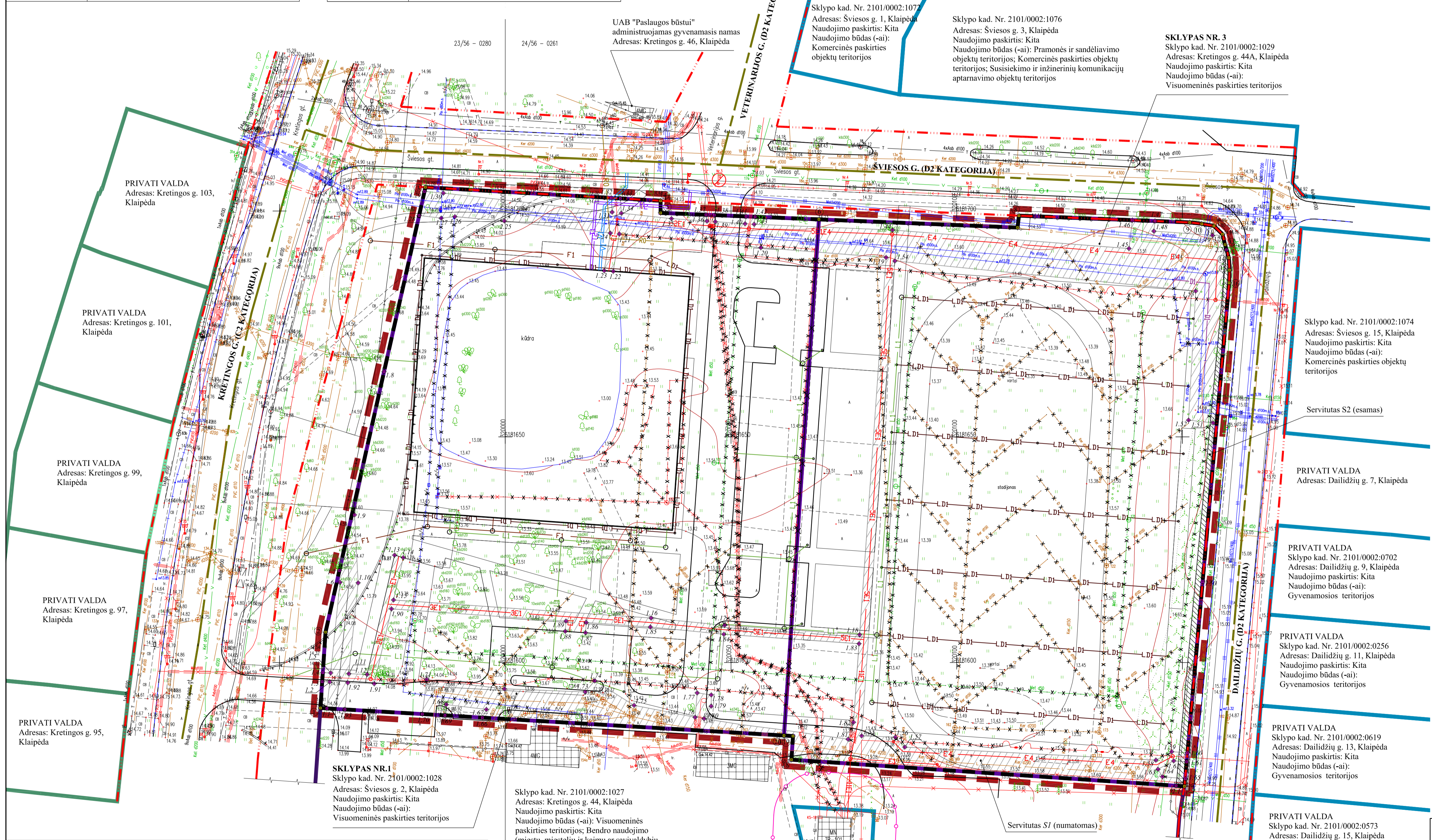

Servitūto Nr.	Servitūto kampų žymėjimas plane	Servitūto kampų koordinatės	
		X	Y
S1 (numatomas)	1.1	6181589.84	319960.48
	1.2	6181595.69	319961.11
	1.3	6181595.76	319959.44
	1.4	6181597.76	319959.58
	1.5	6181597.69	319961.32
	1.6	6181617.75	319963.39
	1.7	6181620.39	319963.25
	1.8	6181664.41	319973.14
	1.9	6181632.70	319966.60
	1.10	6181617.65	319967.40
	1.11	6181597.53	319965.33
	1.12	6181597.36	319969.39
	1.13	6181623.79	319975.48
	1.14	6181623.23	319977.40
	1.15	6181613.85	319975.24
	1.16	6181609.85	320032.29
	1.17	6181608.26	320048.58
	1.18	6181606.16	320078.49
	1.19	6181689.71	320084.35
	1.20	6181691.90	320056.61
1.21	6181694.91	320025.26	
1.22	6181686.65	320023.91	
1.23	6181686.79	320021.91	
1.24	6181695.11	320023.27	
1.25	6181697.81	319999.77	
1.26	6181698.75	319988.83	
1.27	6181698.42	319985.81	
1.28	6181699.01	319980.90	
1.29	6181704.34	319982.10	
1.30	6181703.97	319986.28	
1.31	6181699.76	320023.67	
1.32	6181702.91	320023.46	
1.33	6181702.79	320025.48	
1.34	6181699.54	320025.69	
1.35	6181698.32	320036.80	
1.36	6181697.77	320044.67	
1.37	6181699.18	320044.44	
1.38	6181699.10	320046.51	
1.39	6181697.64	320046.51	
1.40	6181697.18	320053.10	
1.41	6181698.81	320053.32	
1.42	6181698.73	320055.33	
1.43	6181697.07	320055.11	
1.44	6181695.81	320085.76	
1.45	6181691.69	320138.15	
1.46	6181697.98	320138.90	
1.47	6181697.78	320143.91	
1.48	6181695.55	320143.65	
1.49	6181694.63	320156.64	
10	6181697.18	320154.27	
11	6181696.70	320156.96	
12	6181694.87	320158.86	

13	6181692.54	320159.42
14	6181689.66	320160.26
15	6181686.91	320160.42
16	6181684.10	320160.32
150	6181617.88	320154.45
151	6181653.07	320156.80
152	6181653.68	320151.34
153	6181682.28	320152.92
154	6181688.94	320086.30
155	6181583.76	320078.92
156	6181583.46	320086.39
157	6181581.27	320088.49
158	6181578.37	320144.11
159	6181580.24	320147.60
160	6181580.01	320151.09
161	6181578.02	320150.92
162	6181578.21	320148.05
163	6181576.35	320144.57
164	6181574.71	320145.55
165	6181574.26	320150.64
17	6181572.58	320150.44
18	6181578.48	320063.37
19	6181583.71	320063.73
20	6181583.83	320064.73
166	6181587.79	319994.92
167	6181589.61	319995.81
168	6181590.68	319986.92
169	6181588.28	319986.63
170	6181588.59	319981.63
171	6181596.24	319982.57
172	6181594.16	319999.80
173	6181593.49	320017.69
174	6181595.95	320019.82
175	6181590.51	320028.52
176	6181587.87	320042.50
177	6181593.27	320042.50
178	6181592.83	320045.61
179	6181590.34	320045.61
180	6181587.56	320044.02
181	6181583.01	320075.92
182	6181586.77	320077.13
183	6181604.16	320078.35
184	6181606.26	320048.41
185	6181607.86	320032.13
186	6181608.85	320017.92
187	6181606.59	320017.77
188	6181606.91	320013.28
189	6181609.17	320013.44
190	6181611.88	319974.79
191	6181595.30	319975.97
192	6181595.53	319965.11
193	6181589.60	319964.48
194	6181572.71	320148.58
2	6181691.39	320159.75
2.2	6181689.66	320160.26
14	6181686.91	320160.42
15	6181684.10	320160.32
16	6181572.58	320150.44

PASTABOS:

- Elektros tinklų eksploatavimui, aptarnavimui, remontui ir naudojimui užtikrinti planuojamoje teritorijoje, esantiems ir perkeliams dujotiekio tinklams bei į planuojamą teritoriją patiekiamiems ryšio, vandentiekio, paviršinių (lietaus) ir buitininių nuotekų tinklams nustatyti *Servitutas S1 (206, 207 ir 208)* šių tinklų apsaugos zonų ribos.
- Numatomas naujasis *Servitutas S1 (206, 207 ir 208)* numatoma keisti galiojančiu detalioju planu suplanuotus ir planuojamoje teritorijoje įregistruotus *Servitutus S1 (206 ir 208)*.
- Galiojančių detalioju planu nustatytas ir planuojamoje teritorijoje įregistruotas *Kelio servitutas S2 - nekeičiamas ir paleikamas*.

Leidimo Nr. AAN-229	ADRESAS: Klaipėda, Šviesos g. 2, Kretingos g. Nr. 44A.
COORDINACIJOS SISTEMA: LKS - 94	AUKŠČIU SISTEMA: LAS 07
Obj. Nr. 03-171-7436	
Kvalifikacijos pažymėjimo Nr. 1GKV-872	IŠDUOTAS 2013 01 10
VARDAS IR PAVARDĖ	PARAŠAS
Direktorius: Aloyzas Kazdailevičius	2018.01.05
Asistentas: Robertas Ruškus	2018.01.05
A.V.	

SKLYPAS NR.1	Sklypo kad. Nr. 2101/0002:1028	Adresas: Šviesos g. 2, Klaipėda	Naudojimo paskirtis: Kita
SKLYPAS NR.2	Sklypo kad. Nr. 2101/0002:1027	Adresas: Kretingos g. 44, Klaipėda	Naudojimo paskirtis: Kita
SKLYPAS NR.3	Sklypo kad. Nr. 2101/0002:0837	Adresas: Kretingos g. 44T, Klaipėda	Naudojimo paskirtis: Kita

SKLYPAS NR.4	Sklypo kad. Nr. 2101/0002:0256	Adresas: Dailidžių g. 11, Klaipėda	Naudojimo paskirtis: Kita
SKLYPAS NR.5	Sklypo kad. Nr. 2101/0002:0619	Adresas: Dailidžių g. 13, Klaipėda	Naudojimo paskirtis: Kita
SKLYPAS NR.6	Sklypo kad. Nr. 2101/0002:0573	Adresas: Dailidžių g. 15, Klaipėda	Naudojimo paskirtis: Kita

SKLYPAS NR.7	Sklypo kad. Nr. 2101/0002:1074	Adresas: Šviesos g. 15, Klaipėda	Naudojimo paskirtis: Kita
SKLYPAS NR.8	Sklypo kad. Nr. 2101/0002:1076	Adresas: Šviesos g. 3, Klaipėda	Naudojimo paskirtis: Kita
SKLYPAS NR.9	Sklypo kad. Nr. 2101/0002:1029	Adresas: Kretingos g. 44A, Klaipėda	Naudojimo paskirtis: Kita

SKLYPAS NR.10	Sklypo kad. Nr. 2101/0002:1077	Adresas: Šviesos g. 1, Klaipėda	Naudojimo paskirtis: Kita
SKLYPAS NR.11	Sklypo kad. Nr. 2101/0002:1075	Adresas: Šviesos g. 1, Klaipėda	Naudojimo paskirtis: Kita

SKLYPAS NR.12	Sklypo kad. Nr. 2101/0002:1074	Adresas: Šviesos g. 15, Klaipėda	Naudojimo paskirtis: Kita
SKLYPAS NR.13	Sklypo kad. Nr. 2101/0002:1074	Adresas: Šviesos g. 15, Klaipėda	Naudojimo paskirtis: Kita
SKLYPAS NR.14	Sklypo kad. Nr. 2101/0002:1074	Adresas: Šviesos g. 15, Klaipėda	Naudojimo paskirtis: Kita

SKLYPAS NR.15	Sklypo kad. Nr. 2101/0002:1074	Adresas: Šviesos g. 15, Klaipėda	Naudojimo paskirtis: Kita
SKLYPAS NR.16	Sklypo kad. Nr. 2101/0002:1074	Adresas: Šviesos g. 15, Klaipėda	Naudojimo paskirtis: Kita
SKLYPAS NR.17	Sklypo kad. Nr. 2101/0002:1074	Adresas: Šviesos g. 15, Klaipėda	Naudojimo paskirtis: Kita

SKLYPAS NR.18	Sklypo kad. Nr. 2101/0002:1074	Adresas: Šviesos g. 15, Klaipėda	Naudojimo paskirtis: Kita
SKLYPAS NR.19	Sklypo kad. Nr. 2101/0002:1074	Adresas: Šviesos g. 15, Klaipėda	Naudojimo paskirtis: Kita
SKLYPAS NR.20	Sklypo kad. Nr. 2101/0002:1074	Adresas: Šviesos g. 15, Klaipėda	Naudojimo paskirtis: Kita

SKLYPAS NR.21	Sklypo kad. Nr. 2101/0002:1074	Adresas: Šviesos g. 15, Klaipėda	Naudojimo paskirtis: Kita
SKLYPAS NR.22	Sklypo kad. Nr. 2101/0002:1074	Adresas: Šviesos g. 15, Klaipėda	Naudojimo paskirtis: Kita
SKLYPAS NR.23	Sklypo kad. Nr. 2101/0002:1074	Adresas: Šviesos g. 15, Klaipėda	Naudojimo paskirtis: Kita

SKLYPAS NR.24	Sklypo kad. Nr. 2101/0002:1074	Adresas: Šviesos g. 15, Klaipėda	Naudojimo paskirtis: Kita
SKLYPAS NR.25	Sklypo kad. Nr. 2101/0002:1074	Adresas: Šviesos g. 15, Klaipėda	Naudojimo paskirtis: Kita
SKLYPAS NR.26	Sklypo kad. Nr. 2101/0002:1074	Adresas: Šviesos g. 15, Klaipėda	Naudojimo paskirtis: Kita

SKLYPAS NR.27	Sklypo kad. Nr. 2101/0002:1074	Adresas: Šviesos g. 15, Klaipėda	Naudojimo paskirtis: Kita
SKLYPAS NR.28	Sklypo kad. Nr. 2101/0002:1074	Adresas: Šviesos g. 15, Klaipėda	Naudojimo paskirtis: Kita
SKLYPAS NR.29	Sklypo kad. Nr. 2101/0002:1074	Adresas: Šviesos g. 15, Klaipėda	Naudojimo paskirtis: Kita

Kval. patv. dok. Nr.	Pro Expert	UAB "Projektų ekspertai", Drungėnų g. 19, 3 korp., 341 kab., Kaunas, LT-51230	Projekto pavadinimas: Žemės sklypo Kretingos g. 44, Klaipėdoje, detaliojo plano, patvirtimo Klaipėdos miesto savivaldybės administracijos direktoriaus 2010 m. gegužės 7 d. įsakymu Nr. AD1-840, korektūra suplanuotos teritorijos dalje, kuri detaliojame plane pažymėta numeriais 1 ir 3
ATP 2005	PV	G. Sakavičienė	Brežinio pavadinimas: Servitutų pažymėjimo brėžinys, M1:500
Organizatorius:	Klaipėdos m. sav. administracijos direktorius		Dokumento žymuo: PE17-62-DPK-SK-BR-04
LT	LAPAS	LAPŲ	0