

FASADAS 1-4

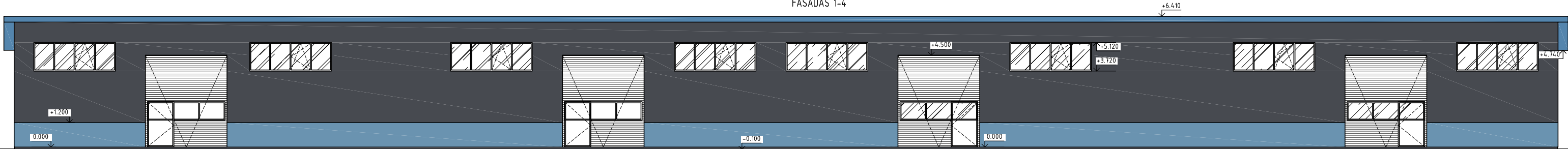

FASADAS 4-1

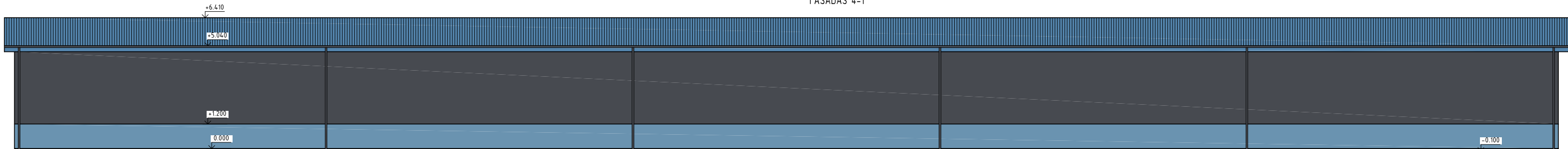

FASADŲ SPALVINIS SPRENDIMAS

| Nr. | Žym. fasade | Pastato dalis | Apdailos medžiaga |
|-----|-------------|----------------|---|
| 1 | | Cokolis | Dekoratyvinis tinkas, spalva - famsiai pilka. |
| 2 | | Sienos | Tinkas, spalva - famsiai pilka. |
| 3 | | Siehos | Tinkas, spalva - mėlyna. |
| 4 | | Stogas | Profiliuoti skardos lakštai, spalva - mėlyna. |
| 5 | | Lietvamzdžiai | Skardiniai, spalva - pilka. |
| 6 | | Vėjelentės | Skardos lakštai, spalva - mėlyna. |
| 7 | | Langai, vartai | Langai plastikiniai - balti. Vartai - balti. |

| | | | | |
|---------------|---|---------------|---|----------|
| Atestato Nr. | Projektuotojas | | Objektas | |
| | T. BARTKAUS PROJEKTAVIMO IĮ Iš viso: 2-105, 6-0000 Tel./Faksas: +370 254371, mob. tel. nr. 373-42053 E-paštas: bartkaus@bpa.lt | | Sandėliavimo paskirties pastato, Šilutės pl. 105B, Klaipėda, statybos projektas. Projektiniai pasiūlymai | |
| A 2156 | PV/Arch. | R. Petrosiūtė | Pildymo | Mastelis |
| 32683 | PDV | T. Bartkus | | |
| | | | Laida | Lapų |
| | | | | |
| LT | | | 1810-PP-SAK.B-02 | |
| UAB "Laumina" | | | 1 1 | |