

FASADAI

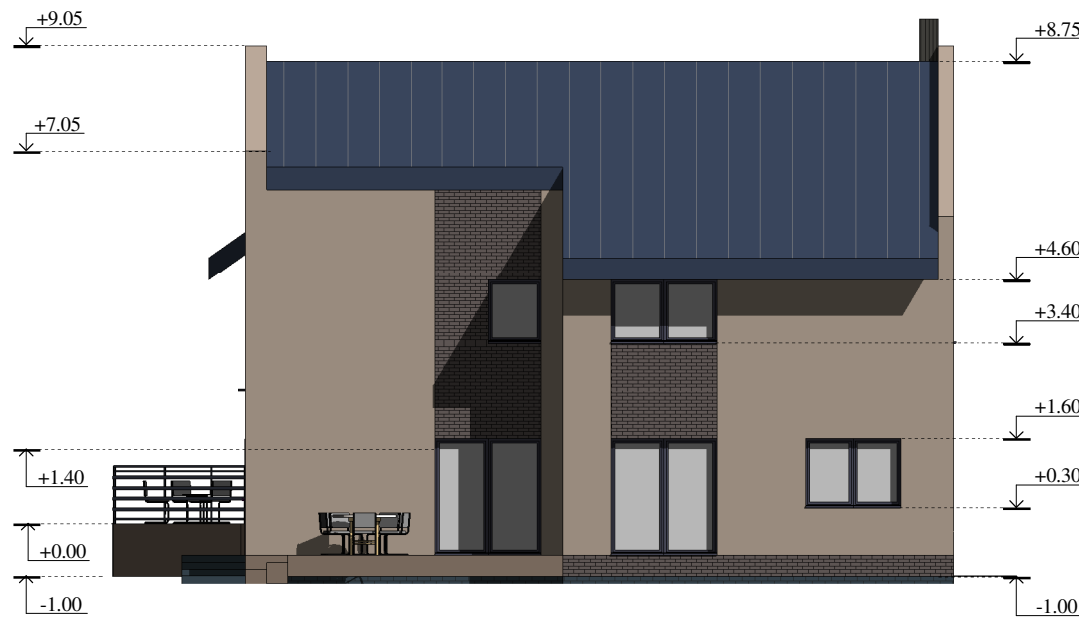
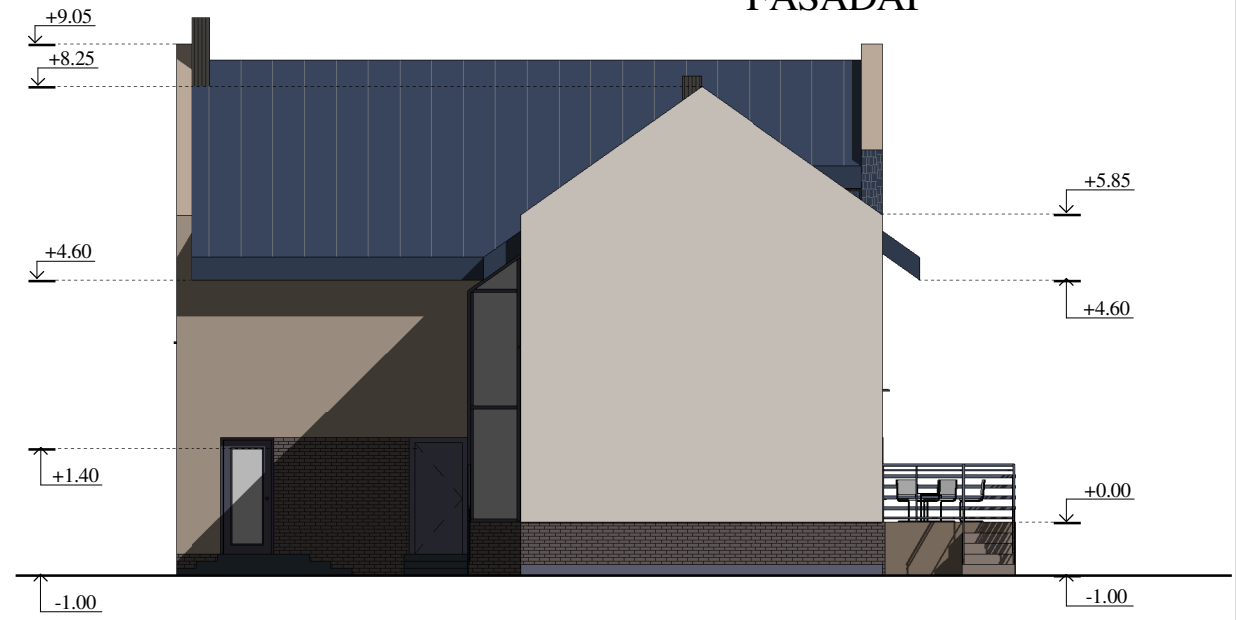

SUTARTINIAI ŽYMĖJIMAI:

- Fasadų apdaila - Tinkas - smėlinė (RAL 9001)
- Fasadų apdaila - Tinkas - šiltai pilkas (RAL 7006)
- Cokolis ir fasado intarpai - Klinkerio plytelės - tamsiai rudos (RAL 8017)
- Stogas - "Classic" tipo skarda - antracito (RAL 7016)
- Stogo pakalimai - Medinės dailylentės - antracito (RAL 7016)
- Langai ir durys - PVC - rudi (RAL 8017)

- Pastabos:**
1. Altitudės pateiktos metrais, o matmenys - milimetrais.
 2. Esami balti langai dažomi arba aptraukiami rudos spalvos plėvele.

PROJEKTO SPRENDINIUS TVIRTINU:

UAB "Adiurate" 1. Kanto g. 18-2, Klaipėda Tel. 8-653-87778 adiurate@gmail.com				STATINIO PROJEKTO PAVADINIMAS PAGALBINIO ŪKIO PASTATŲ REKONSTRAVIMO Į DVIEJŲ BUTŲ GYVENAMĄJĮ NAMĄ, KLAIPĖDOS M., UOSIŲ G. 40A, PROJEKTAS	
A 329	PV., PDV.	R. PETRAUSKAS	 2018-06	DOKUMENTO PAVADINIMAS FASADAI	LAIDA 0
	ARCH. asist.	U. PEŽIENĖ		M 1 : 100	
LT	STATYTOJAS REGINA ČERNAUSKIENĖ		DOKUMENTO ŽYMO 1818-TP-SA-02	LAPAS 2	LAPŲ 9

FASADAI

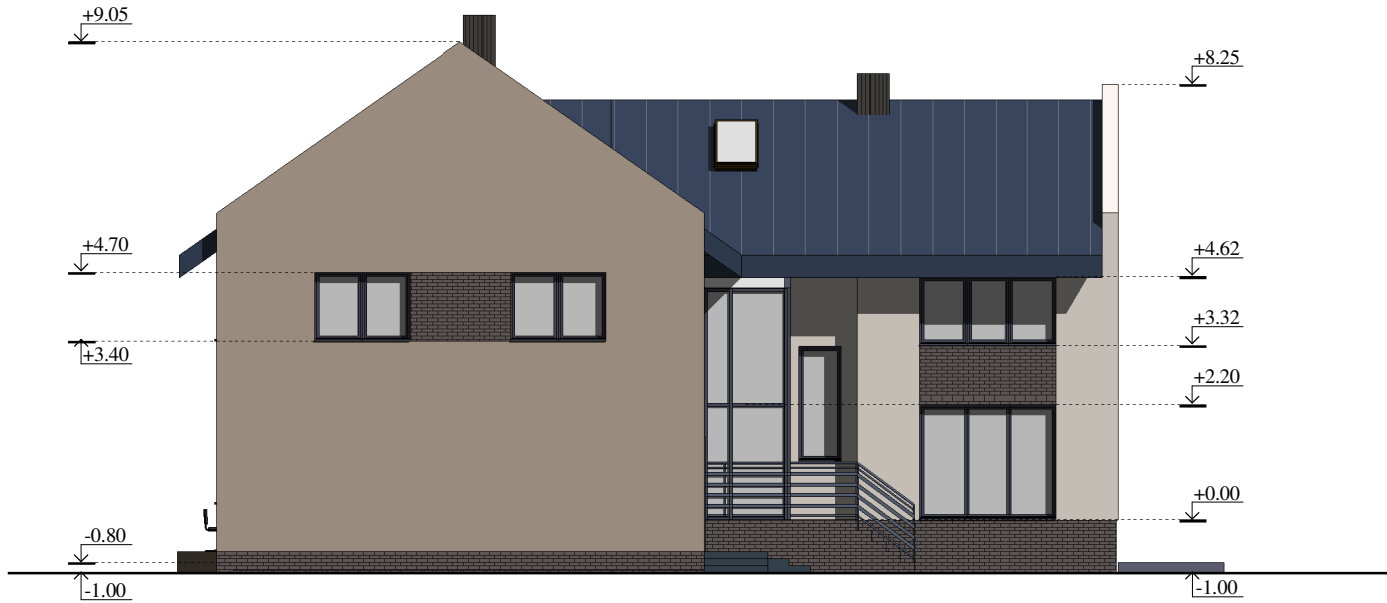

SUTARTINIAI ŽYMĖJIMAI:

- Fasadų apdaila - Tinkas - smėlinė (RAL 9001)
- Fasadų apdaila - Tinkas - šiltai pilkas (RAL 7006)
- Cokolis ir fasado intarpai - Klinkerio plytelės - tamsiai rudos (RAL 8017)
- Stogas - "Classic" tipo skarda - antracito (RAL 7016)
- Stogo pakalimai - Medinės dailylentės - antracito (RAL 7016)
- Langai ir durys - PVC - rudi (RAL 8017)

Pastabos:

1. Alitudės pateiktos metrais, o matmenys - milimetrais.
2. Esami balti langai dažomi arba aptraukiami rudos spalvos plėvele.

Su projekto sprendiniais susipažinome ir **sutinkame**
2018-07-26
Uosių g. 40, Klaipėdoje (kad. Nr. 2101/0039:1709)
savininkai:

Irmantas Vaškevičius _____

Jurga Vaškevičienė _____



PROJEKTO SPRENDINIUS TVIRTINU:

UAB "Adiurate" 1. Kanto g. 18-2, Klaipėda Tel. 8-653-87778 adiurate@gmail.com				STATINIO PROJEKTO PAVADINIMAS PAGALBINIO ŪKIO PASTATŲ REKONSTRAVIMO Į DVIEJŲ BUTŲ GYVENAMĄJĮ NAMĄ, KLAIPĖDOS M., UOSIŲ G. 40A, PROJEKTAS	
A 329	PV., PDV.	R. PETRAUSKAS		DOKUMENTO PAVADINIMAS	LAIDA
	ARCH. asist.	U. PEŽIENĖ	<i>[Signature]</i>	FASADAI	0
			2018-06		M 1 : 100
LT	STATYTOJAS		DOKUMENTO ŽYMO		LAPAS
	REGINA ČERNAUSKIENĖ		1818-TP-SA-03		LAPŲ
					3 9

RŪSIO PLANAS (technologinis)

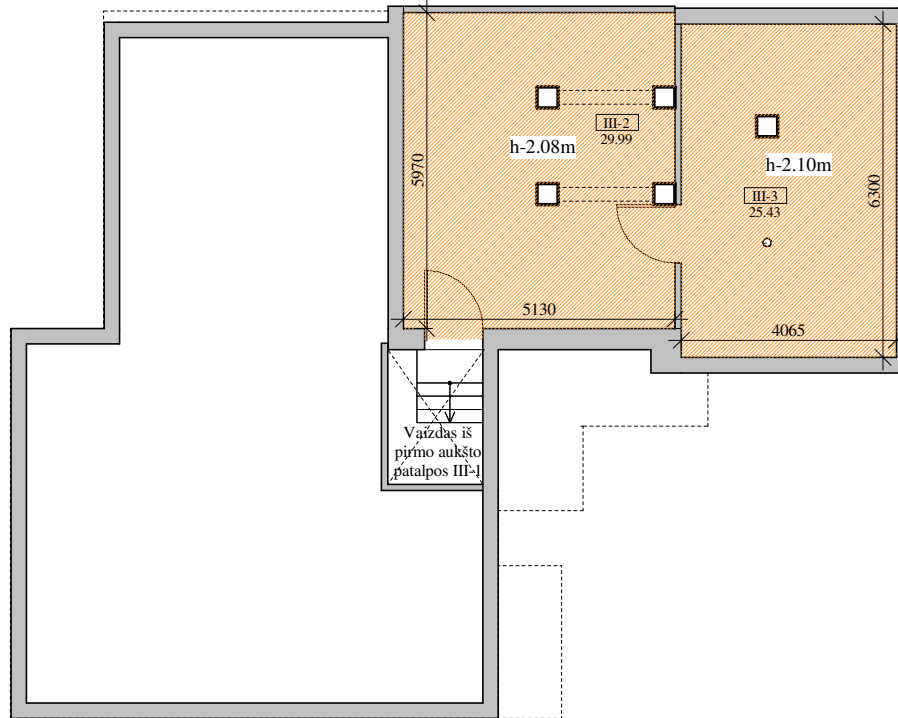

Rūsio bendro naudojimo patalpų plotų lentelė		
Nr.	Pavadinimas	Plotas
III-2	Patalpa	29.99 m ²
III-3	Patalpa	25.43 m ²
		55.41 m ²

PROJEKTO SPRENDINIUS TVIRTINU:

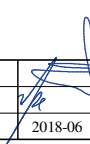
UAB "Adiurate" 1. Kanto g. 18-2, Klaipėda Tel. 8-653-87778 adiurate@gmail.com				STATINIO PROJEKTO PAVADINIMAS PAGALBINIO ŪKIO PASTATŲ REKONSTRAVIMO Į DVIEJŲ BUTŲ GYVENAMĄJĮ NAMĄ, KLAIPĖDOS M., UOSIŲ G. 40A, PROJEKTAS		
A 329	PV., PDV.	R. PETRAUSKAS		DOKUMENTO PAVADINIMAS RŪSIO PLANAS (technologinis)		
	ARCH. asist.	U. PEŽIENĖ		2018-06	M 1 : 100	0
LT	STATYTOJAS REGINA ČERNAUSKIENĖ			DOKUMENTO ŽYMYO 1818-TP-SA-04	LAPAS 4	LAPŲ 9

PIRMO AUKŠTO PLANAS (technologinis)

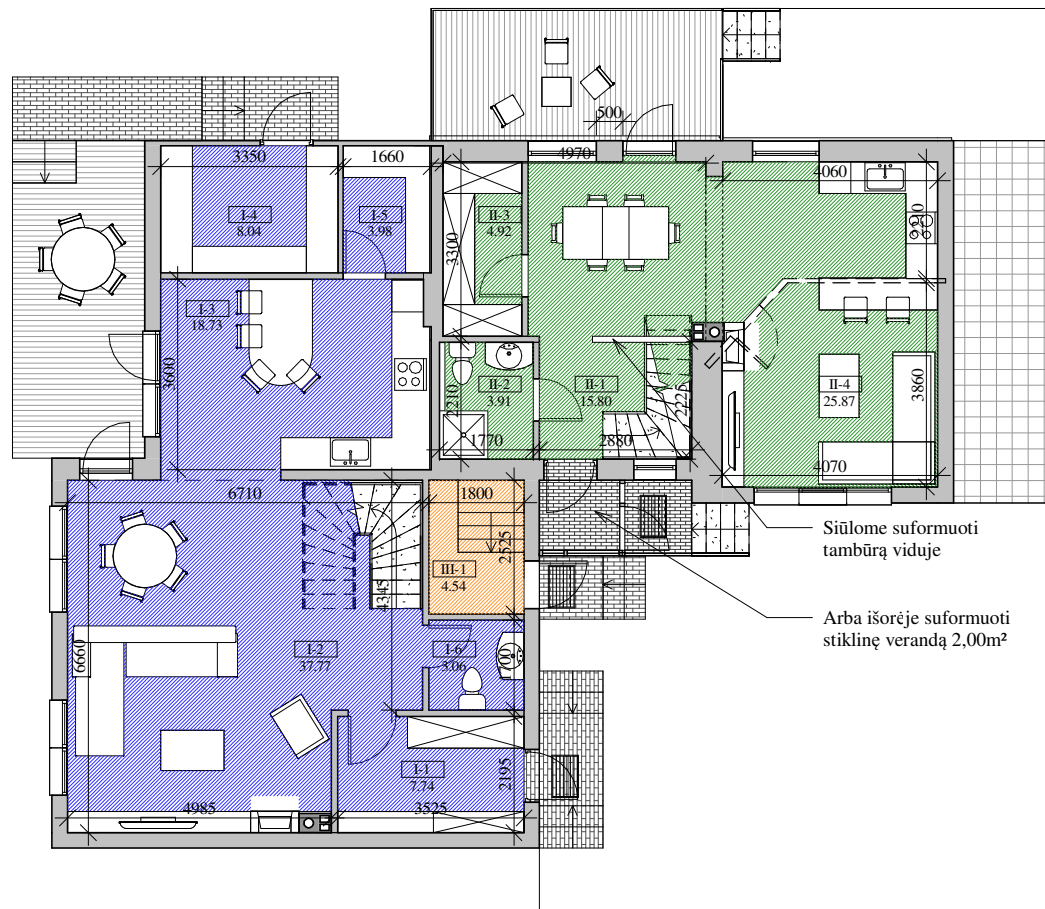

Pirmo aukšto pirmo buto patalpų plotų lentelė

Nr.	Pavadinimas	Plotas
I-1	Tambūras	7.74 m ²
I-2	Svetainė	37.77 m ²
I-3	Virtuvė	18.73 m ²
I-4	Sandėliukas	8.04 m ²
I-5	Sandėliukas	3.98 m ²
I-6	San. mazgas	3.06 m ²
		79.32 m ²

Pirmo aukšto antro buto patalpų plotų lentelė

Nr.	Pavadinimas	Plotas
II-1	Tambūras	15.80 m ²
II-2	San. mazgas	3.91 m ²
II-3	Pagalbinė patalpa	4.92 m ²
II-4	Svetainė/Virtuvė	25.87 m ²
		50.49 m ²

Pirmo aukšto bendro naudojimo patalpų plotų lentelė

Nr.	Pavadinimas	Plotas
III-1	Tambūras	4.54 m ²
		4.54 m ²

PROJEKTO SPRENDINIUS TVIRTINU:

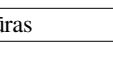
UAB "Adiurate" I. Kanto g. 18-2, Klaipėda Tel. 8-653-87778 adiurate@gmail.com				STATINIO PROJEKTO PAVADINIMAS PAGALBINIO UKIO PASTATŲ REKONSTRAVIMO Į DVIEJŲ BUTŲ GYVENAMĄJĮ NAMĄ, KLAIPĖDOS M., UOSIŲ G. 40A, PROJEKTAS	
A 329	PV., PDV.	R. PETRAUSKAS	 2018-06	DOKUMENTO PAVADINIMAS PIRMO AUKŠTO PLANAS (technologinis)	
	ARCH. asist.	U. PEŽIENĖ		M 1 : 100 LAPAS 0	
LT	STATYTOJAS REGINA ČERNAUSKIENĖ		DOKUMENTO ŽYMYO 1818-TP-SA-05		LAPAS 5 LAPŲ 9

ANTRO AUKŠTO PLANAS (technologinis)

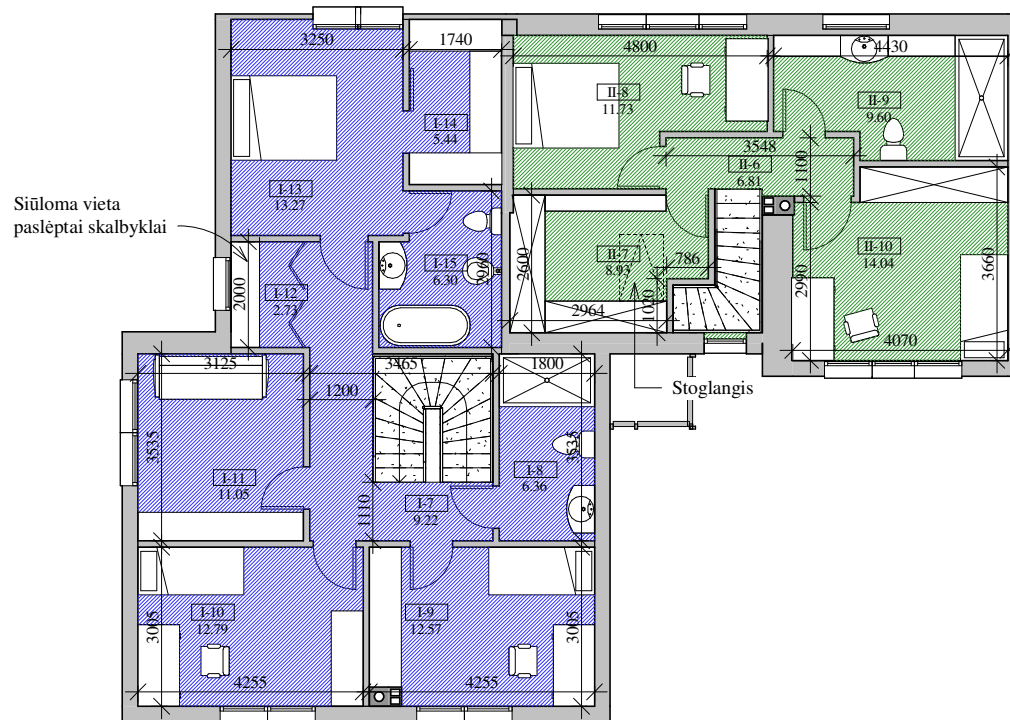

Antro aukšto pirmo buto patalpų plotų lentelė

Nr.	Pavadinimas	Plotas
I-7	Holas	9.22 m ²
I-8	San. mazgas	6.36 m ²
I-9	Kambarys	12.57 m ²
I-10	Kambarys	12.79 m ²
I-11	Kambarys	11.05 m ²
I-12	Tambūras	2.73 m ²
I-13	Kambarys	13.27 m ²
I-14	Drabužinė	5.44 m ²
I-15	San. mazgas	6.30 m ²
		79.72 m ²

Antro aukšto antro buto patalpų plotų lentelė

Nr.	Pavadinimas	Plotas
II-6	Holas	6.81 m ²
II-7	Drabužinė	8.93 m ²
II-8	Miegamasis	11.73 m ²
II-9	San. mazgas	9.60 m ²
II-10	Kambarys	14.04 m ²
		51.10 m ²

PROJEKTO SPRENDINIUS TVIRTINU:

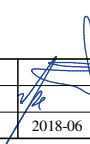
<p>UAB "Adiurate" I. Kanto g. 18-2, Klaipėda Tel. 8-653-87778 adiurate@gmail.com</p>				<p>STATINIO PROJEKTO PAVADINIMAS PAGALBINIO ŪKIO PASTATŲ REKONSTRAVIMO Į DVIEJŲ BUTŲ GYVENAMĄJĮ NAMĄ, KLAIPĖDOS M., UOSIŲ G. 40A, PROJEKTAS</p>		
A 329	PV., PDV.	R. PETRAUSKAS		DOKUMENTO PAVADINIMAS ANTRO AUKŠTO PLANAS (technologinis)		LAIDA
	ARCH. asist.	U. PEŽIENĖ		2018-06	M 1 : 100	0
LT	STATYTOJAS REGINA ČERNAUSKIENĖ		DOKUMENTO ŽYMYO 1818-TP-SA-06		LAPAS	LAPŲ
					6	9