

PIRMO AUKŠTO PLANAS ESAMA SITUACIJA

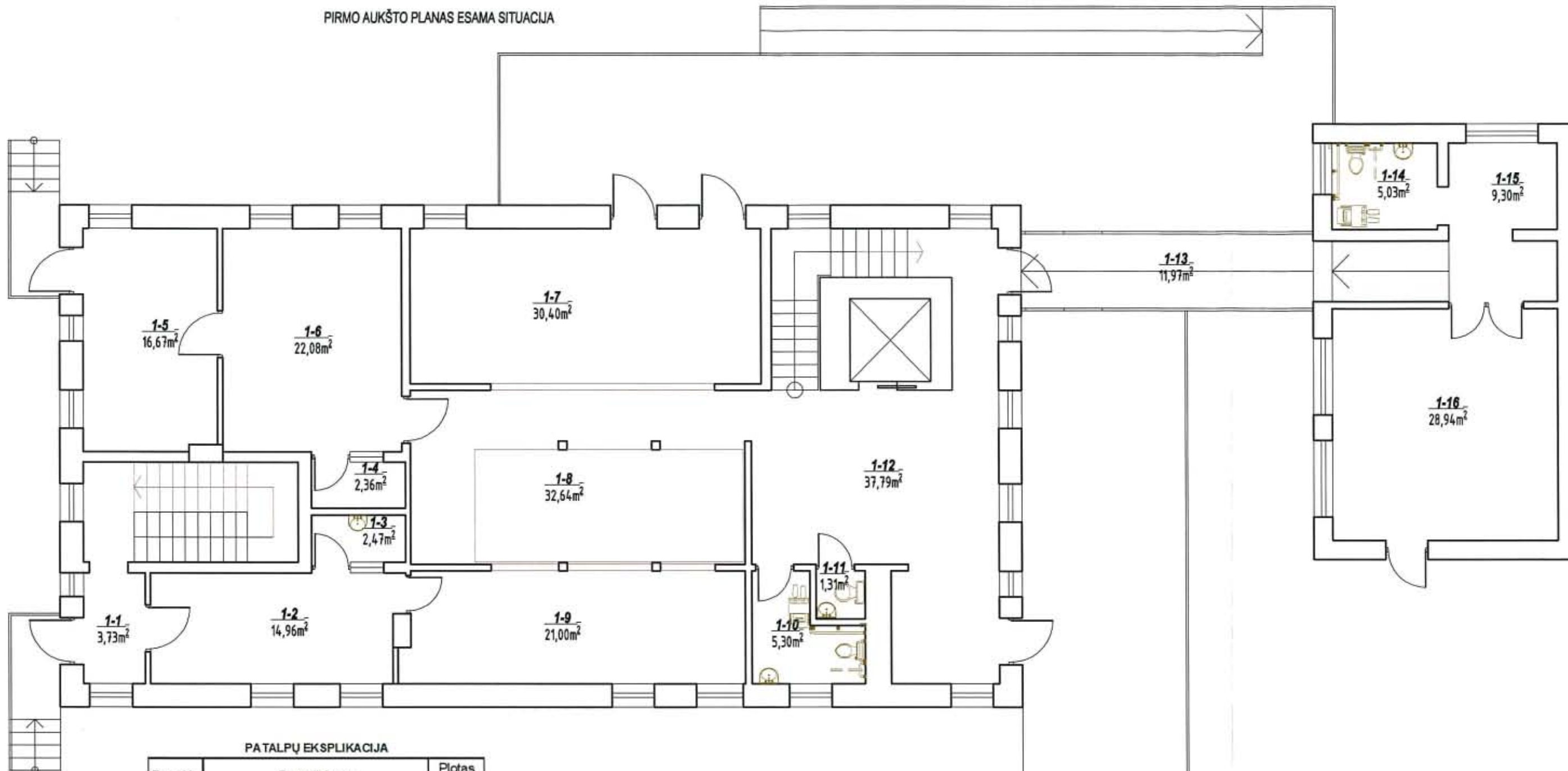



PATALPŲ EKSPLIKACIJA

Poz. Nr.	Pavadinimas	Plotas m <sup>2</sup>
<b>PIRMAS AUKŠTAS</b>		
1-1	Tambūras	3,73
1-2	Virtuvėlė	14,96
1-3	Valytojos patalpa	2,47
1-4	Rankdarbių ekspozicijos patalpa	2,36
1-5	Dailės užsiėmimų patalpa	16,67
1-6	Siuvimo, mezgimo patalpa	22,08
1-7	Salė	30,40
1-8	Holas	32,64
1-9	Valgykla	21,00
1-10	Tualetas	5,30
1-11	Tualetas	1,31
1-12	Vestibulius	37,79
1-13	Pandusas	11,97
1-14	Tualetas	5,03
1-15	Holas	9,30
1-16	Dirbtuvės	28,94
	Pirmo aukšto pagrindinis plotas:	183,50
	Pirmo aukšto pagalbinis plotas:	62,45
	<b>Pirmo aukšto bendras plotas:</b>	<b>245,95</b>

Atestato/ Diplomo Nr.	A. Alušenės, IV Paž.431740 Klaipėda, Birutės g. 8-320, Tel. Nr. 8 699 77478, el. paštas: andzelika.nekailyte@gmail.com	Moksio paskirties pastato, unikalus Nr. 2192-9000-5010, paprastojo remonto, įrengiant gydymo paskirties patalpas projektas, Lakštučių g. 6, Klaipėda
A476	PV	V. Jokubauskienė
4091	NKPA	V. Jokubauskienė
PPKP	Budžetinė įstaiga Nėgaliųjų centras "Klaipėdos lektūra"	
PIRMO AUKŠTO PLANAS ESAMA SITUACIJA PATALPŲ EKSPLIKACIJA		Mastelis Laida 1:100 0
18/07-PPKP-B-1		Lapas Lapų 1 1

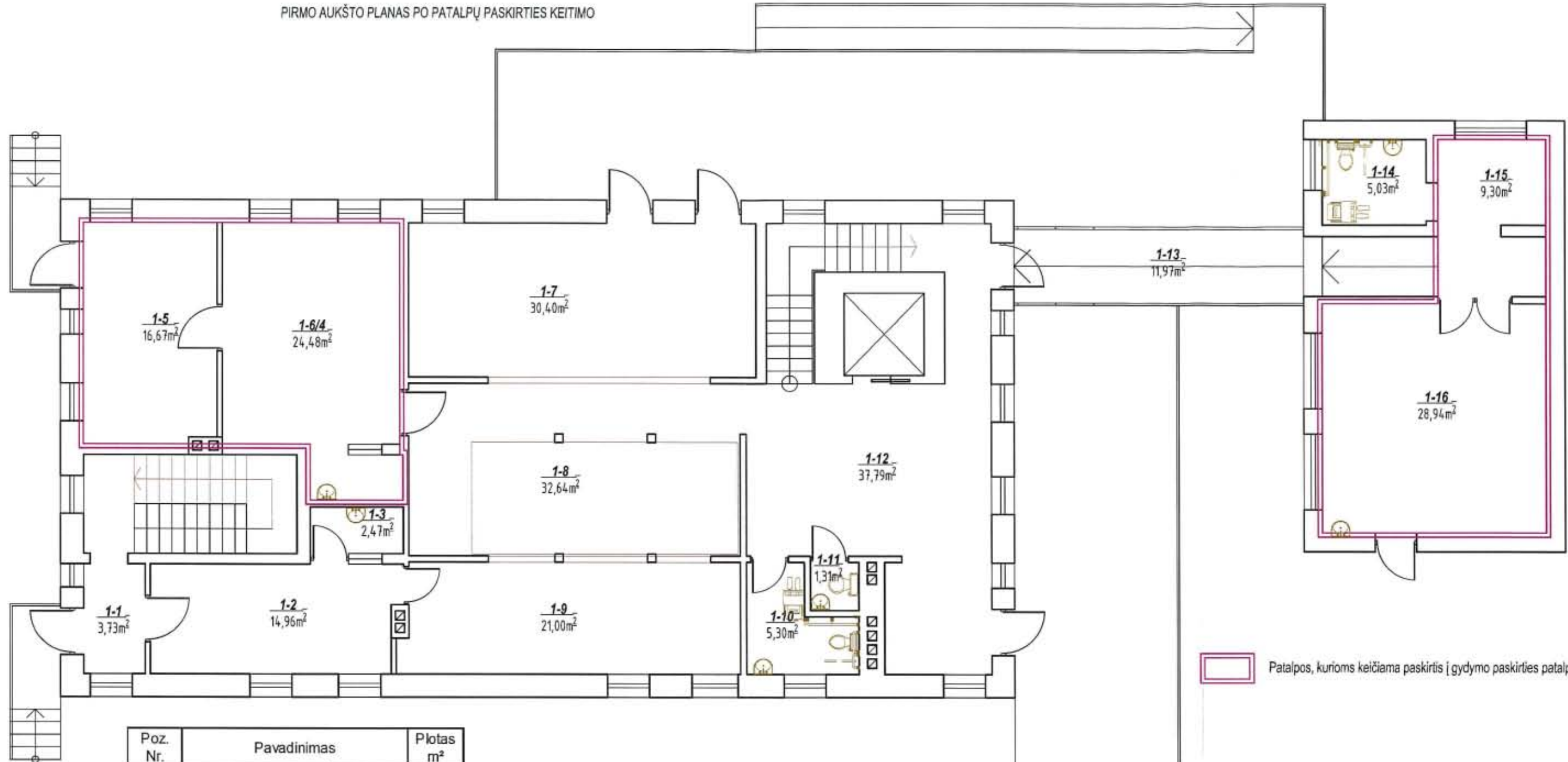
PIRMO AUKŠTO PLANAS PO PATALPŲ PASKIRTIES KEITIMO



 Patalpos, kurioms keičiama paskirtis (gydymo paskirties patalpas)

Pastaba:  
Pastatas, unik. Nr. 2192-9000-5010, yra mokslo paskirties pastatas, bendras plotas 488,25 m<sup>2</sup>.  
Pakeičius minėtų patalpų paskirtį, pastate bus 79,35 m<sup>2</sup> gydymo paskirties patalpų, t. y. 16,39 %  
viso pastato bendro ploto. Neprivaloma keisti pastato pagrindinės tikslinės naudojimo paskirties,  
t. y. nepasikeitė vyraujančios patalpų grupės pagrindinė tikslinė naudojimo paskirtis - išlieka  
mokslo paskirtis;

Poz. Nr.	Pavadinimas	Plotas m <sup>2</sup>
<b>PIRMAS AUKŠTAS</b>		
1-1	Tambūras	3,73
1-2	Virtuvėlė	14,96
1-3	Valytojos patalpa	2,47
1-5	Primamasis/laukiamasis	16,67
1-6/4	Medicinos kabinetas	24,44
1-7	Salė	30,40
1-8	Holas	32,64
1-9	Valgykla	21,00
1-10	Tualetas	5,30
1-11	Tualetas	1,31
1-12	Vestibiulis	37,79
1-13	Pardusas	11,97
1-14	Tualetas	5,03
1-15	Laukiamasis	9,30
1-16	Kineziterapijos kabinetas	28,94
Pirmo aukšto pagrindinis plotas:		136,79
Pirmo aukšto pagalbinis plotas:		29,81
Gydymo paskirties patalpų plotas:		79,35
<b>Pirmo aukšto bendras plotas:</b>		<b>245,95</b>

Atestato/ Diplomo Nr.	A. Alutienės, IV Paž. 431740 Klaipėda, Birutės g. 8-320, Tel. Nr. 8 699 77478, el. paštas: andzeika.nekaityte@gmail.com			Mokslo paskirties pastate, unikalus Nr. 2192-9000-5010, patalpų paskirties keitimo [ gydymo paskirties patalpas projektas, neatliekant jokių statybos darbų, Lakštučių g. 6, Klaipėda	
38402	PV	A. Alutienė		PIRMO AUKŠTO PLANAS PO VEIKSMO PATALPŲ EKSPLIKACIJA	Mastelis 1:100
PPKP	Biudžetinė įstaiga Neįgalųjų centras "Klaipėdos lakštai"			18/07-PPKP-B-2	Laida 0
					Lapų 1

PIRMO AUKŠTO TECHNOLOGINIS PLANAS

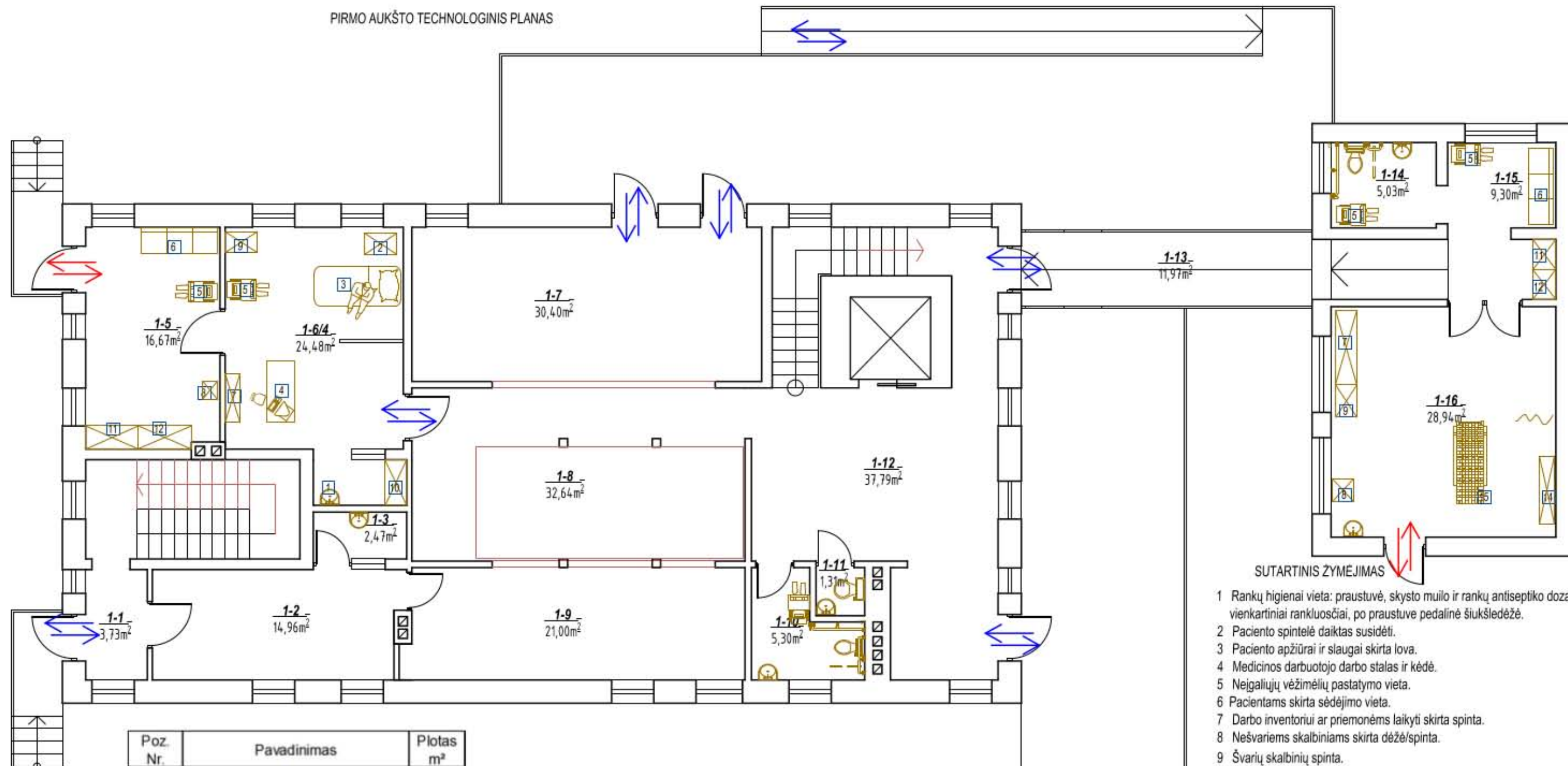

SUTARTINIS ŽYMEJIMAS

- 1 Rankų higienai vieta: praustuvė, skysto muilo ir rankų antiseptiko dozatoriai, vienkartiniai rankluosčiai, po praustuve pedalinė šiukšlėdėžė.
- 2 Paciento spintelė daiktus susidėti.
- 3 Paciento apžiūrai ir slaugai skirta lova.
- 4 Medicinos darbuotojo darbo stalas ir kėdė.
- 5 Neigaliųjų vėžimėlių pastatymo vieta.
- 6 Pacientams skirta sėdėjimo vieta.
- 7 Darbo inventoriui ar priemonėms laikyti skirta spinta.
- 8 Nešvariems skalbiniams skirta dėžė/spinta.
- 9 Švirių skalbinių spinta.
- 10 Šaldiklis (-18°C)
- 11 Darbo rūbų laikymo spinta.
- 12 Spinta išoriniams rūbams bei avalynei laikyti.
- 13 Masažo stalas/lova.
- 14 Persirengimo zona. Asmens rūbų ir avalynės laikymo spinta.

Neigaliųjų centro bendruomenės narių, lankytojų, kitų darbuotojų judėjimo srautas.

Medicinos darbuotojų judėjimo srautas.

Poz. Nr.	Pavadinimas	Plotas m²
<b>PIRMAS AUKŠTAS</b>		
1-1	Tambūras	3,73
1-2	Virtuvė	14,96
1-3	Valytojos patalpa	2,47
1-5	Primamasis/laukiamasis	16,67
1-6/4	Medicinos kabinetas	24,44
1-7	Salė	30,40
1-8	Holas	32,64
1-9	Valgykla	21,00
1-10	Tualetas	5,30
1-11	Tualetas	1,31
1-12	Vestibiulis	37,79
1-13	Pandusas	11,97
1-14	Tualetas	5,03
1-15	Laukiamasis	9,30
1-16	Kineziterapijos kabinetas	28,94
Pirmo aukšto pagrindinis plotas:		136,79
Pirmo aukšto pagalbinis plotas:		29,81
Gydymo paskirties patalpų plotas:		79,35
<b>Pirmo aukšto bendras plotas:</b>		<b>245,95</b>

Atestato/ Diplomo Nr.	A. Alutienės, IV Paž.431740 Klaipėda, Birutės g. 8-320, Tel. Nr. 8 699 77478, el. paštas: andzelika.nekailyte@gmail.com	Mokslo paskirties pastate, unikalus Nr. 2192-9000-5010, patalpų paskirties keitimo į gydymo paskirties patalpas projektas, neatliekant jokių statybos darbų, Lakščių g. 6, Klaipėda	
38402	PV	A. Alutienė	
PPKP	Budžetinė įstaiga Neigaliųjų centras "Klaipėdos lakštelė",	18/07-PPKP-B-3	
		Mastelis	Laida
		1:100	0
		Lapas	Lapų
		1	1