

FASADAS A-E

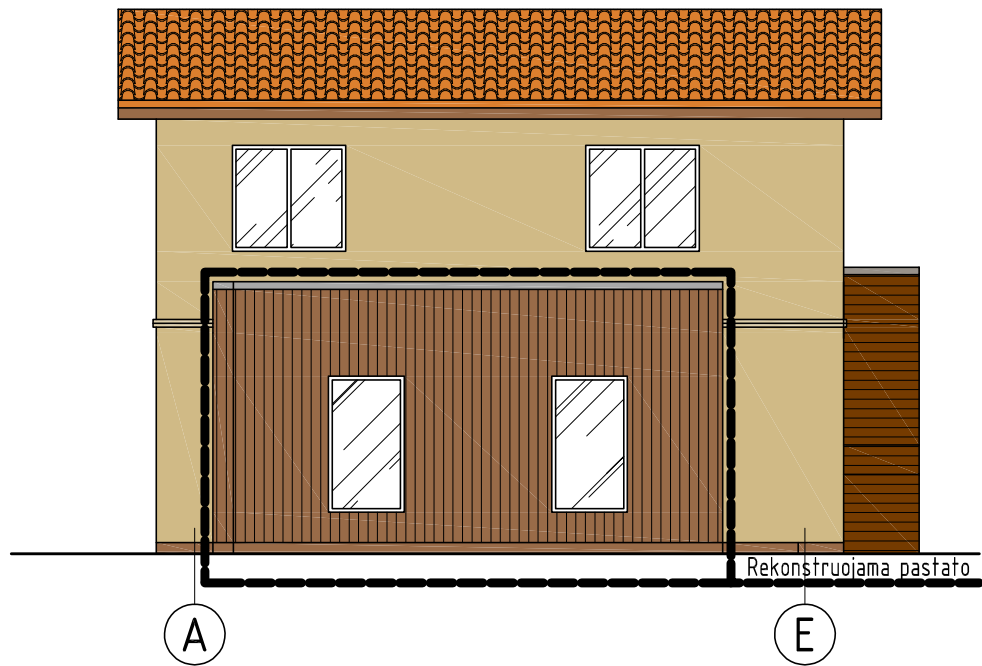

FASADAS 4-1

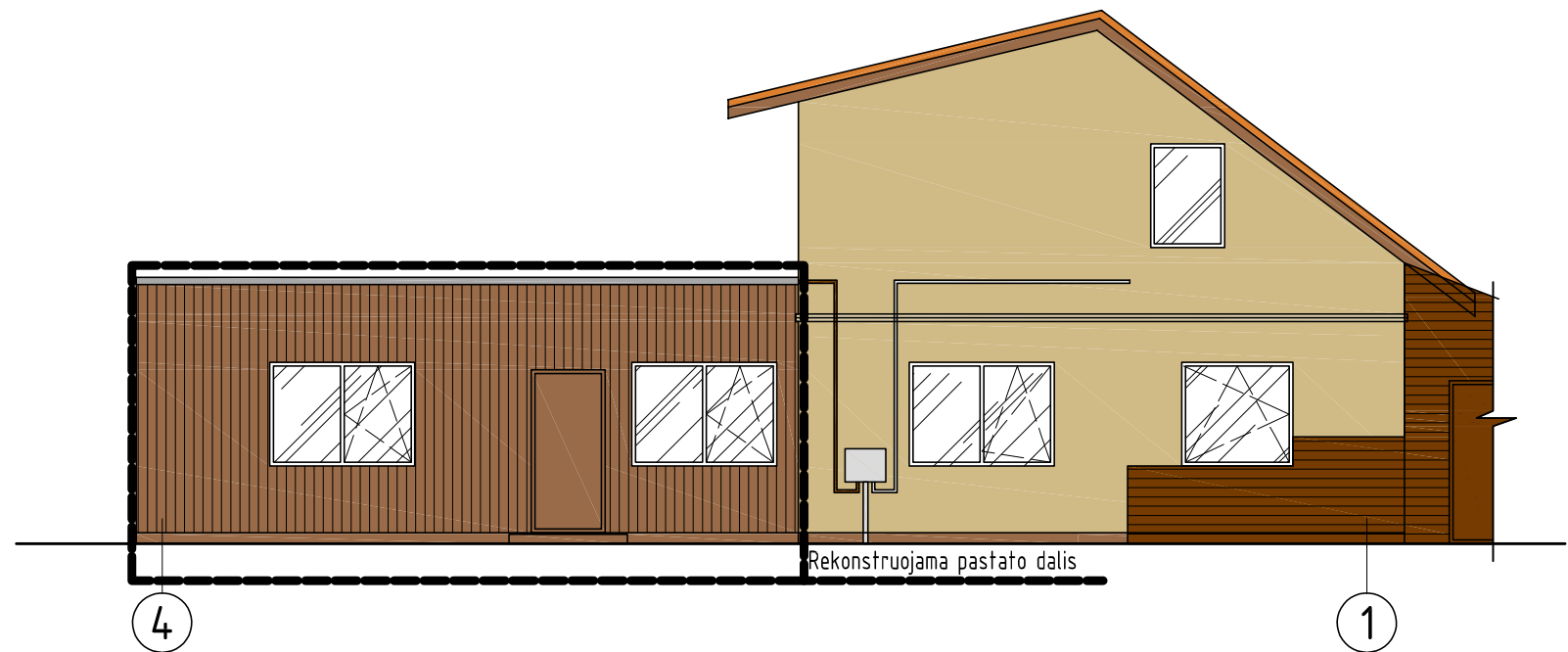

FASADAS 1-4

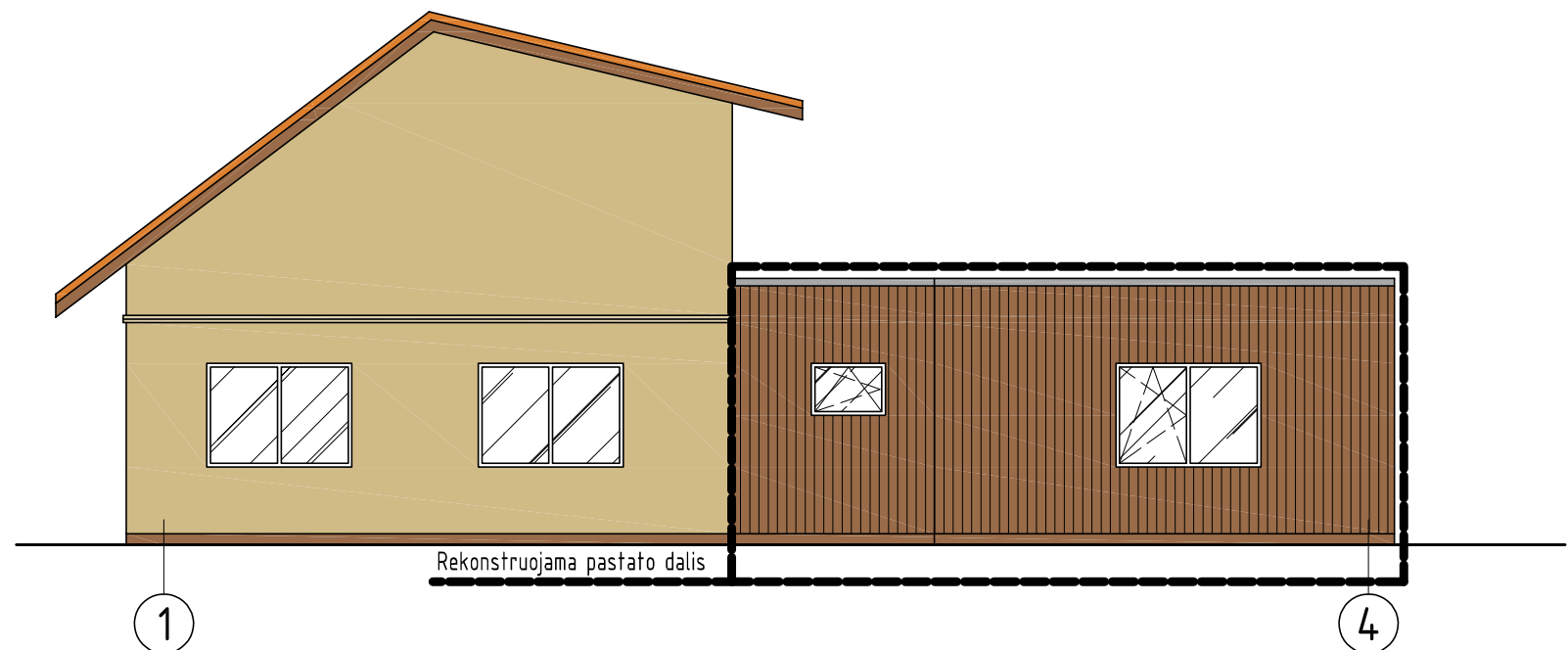

FASADŲ SPALVINIS SPRENDIMAS

Nr.	Žym. fasade	Pastato dalis	Apdailos medžiaga
1		Sienos	Sienų apdaila esama - tinkas, spalva - gelsva.
2		Sienos	Sienų apdaila - medinės dailylentės, spalva - ruda.
3		Stogas	Esama stogo dangas esama - keraminės čerpės, spalva - čerpių.
4		Langai, durys	Esami langai plastikiniai - balti. Esamos durys plastikinės - rudos. Projektuojami langai - balti, projektuojamos durys - rudos.

Atestato/ Diplomo Nr.	Projektuojamas: T. BARTKAUS PROJEKTAVIMO IJ Žvejų g. 2-705, Klaipėda tel./fax: 8-46-254671, mob.tel: 8-673-42503 E-paštas: bartkus.tomas@gmail.com			Objektas: Gyvenamo namo (unik. Nr. 2193-5001-2016), Molo g. 24, Klaipėda, rekonstravimo projektas. Projektiniai pasiūlymai.	
	38250	PV	D. Bartkuviene	Brežinys:	Mastelis
A2156	Arch.	R. Petrošiūtė	FASADŲ A-E, 1-4, 4-1 SPALVINIAI SPRENDIMAI	1:100	Laida
32683	PDV	T. Bartkus			0
LT	Užsakovas:	E.S.	Žymuo:	1905-01-PP-SAK.B-2	Lapas
					Lapų
					1
					1