

PATALPŲ NR. 145-18 REMONTO DARBŲ PLANAS

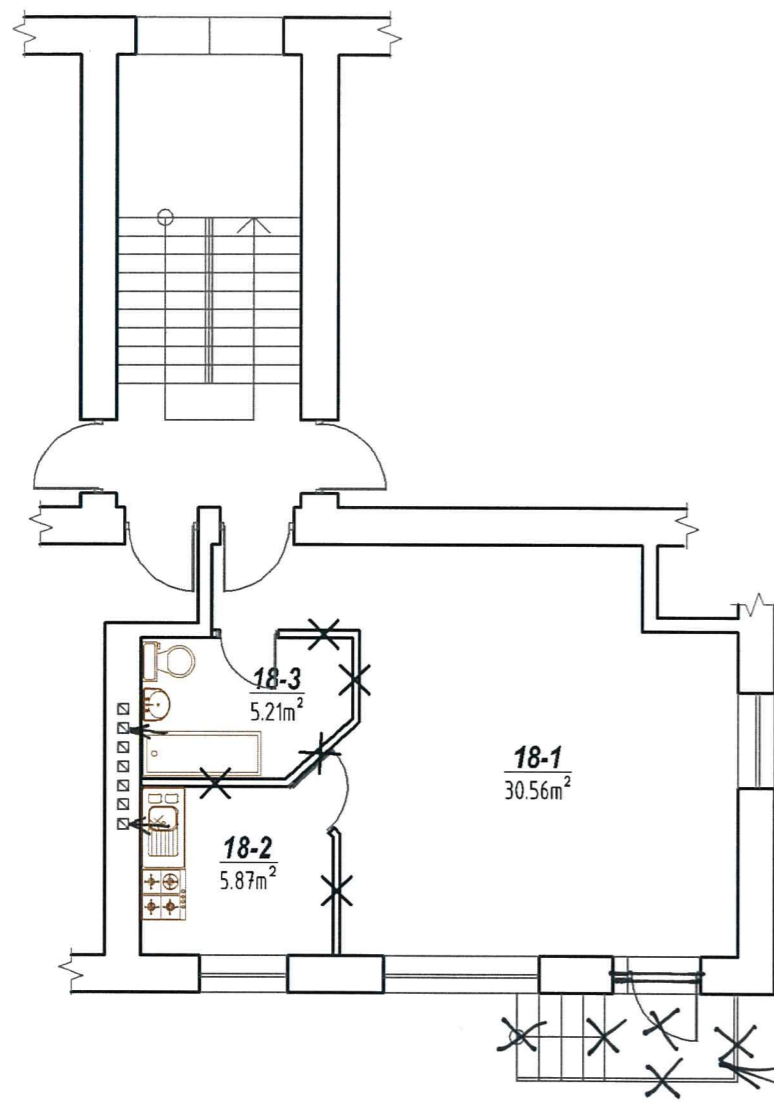

PATALPŲ NR. 145-18 PLANAS PO REMONTO

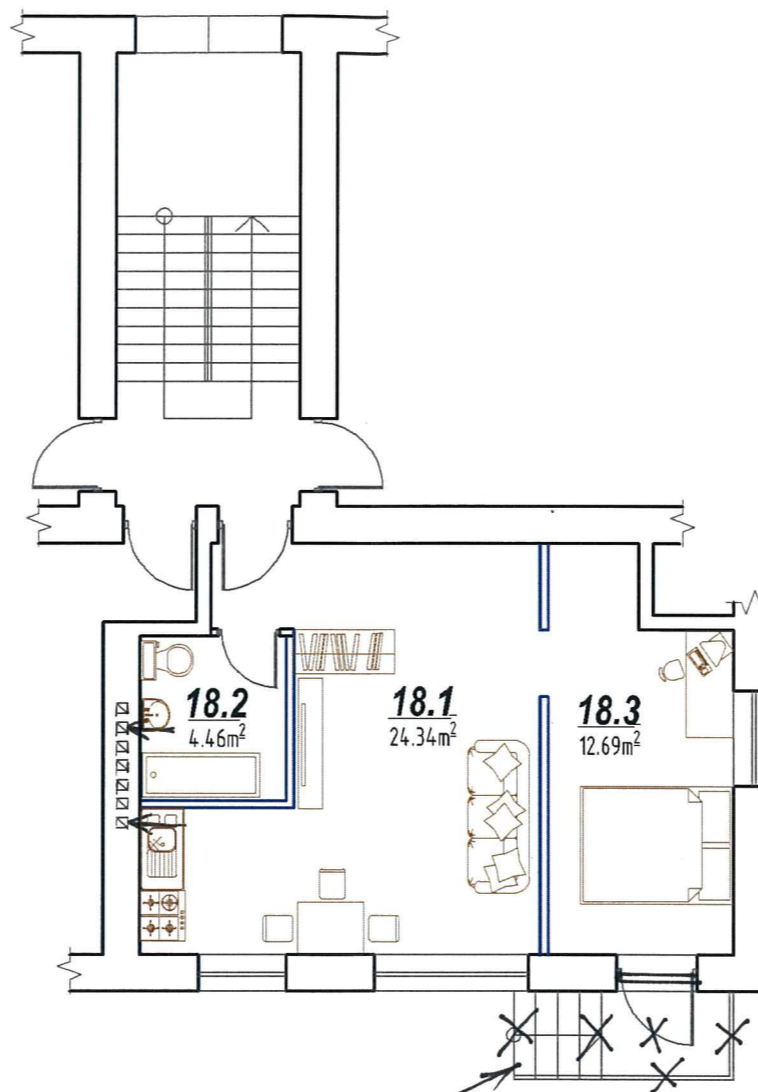

Naikinamo laiptinė

PATALPŲ EKSPLIKACIJA

Poz. Nr.	Pavadinimas	Plotas m²
145-18 patalpų eksplikacija prieš remontą		
18.1	Salė	30,56
18.2	Salė	5,87
18.3	San.mazgas	5,21
	Bendras plotas:	41,64
	Pagrindinis plotas:	36,43
	Pagalbinis plotas:	5,21
145-18 patalpų eksplikacija po remontą		
18.1	Svetainė-virtuvė	24,34
18.2	San.mazgas	4,46
18.3	Miegamasis	12,69
	Bendras plotas:	41,49
	Gyvenamas plotas:	37,03
	Pagalbinis plotas:	4,46
	Naudingas plotas	41,49

PASTABOS:

1. Patalpoje Nr. 18 ardomos visos pertvaros.
2. Įrengiamos naujos pertvaros, perplanuojamos patalpos.
3. Inžinerinių tinklų mazgai išlieka esami.

Atestato Nr.	Projektuotojas A. Alutienė, IV Paž. Nr. 431740 mob. tel.: 8 699 77478 El. p.: andzelika.nekaityte@gmail.com			Parduotuvės su rūsiu, unik. Nr. 2195-9004-7010:0017, patalpų paprastojo remonto, keičiant iš prekybos paskirties į gyvenamosios paskirties patalpas projektas, Minijos g. 145-18, Klaipėdoje	
	38402	PDV	A. Alutienė <i>[Signature]</i>	2019	Laida 0
PRP	Statytojas R. B. <i>[Signature]</i>			19/13-PRP-B-1	Lapas 1
					Lapų 1