

PATALPŲ EKSPLIKACIJA

EKSPL. NR.	PAVADINIMAS	PLOTAS m ²
3-1	Tamburas	4,82
3-2	Primamasis	35,68
3-3	Laukiamasis	38,33
3-4	Klientų WC	3,16
3-5	Klientų WC (neigaliej)	4,28
3-6	Sandėliukas Nr.1	2,82
3-7	Vadybininkų kabinetas	17,07
3-8	Druskų kambarys	8,64
3-9	Reabilitacijos baseino sale	28,97
3-10	Vyr. persirengimo kambarys	6,08
3-11	Klientų vonia (vyrų)	2,07
3-12	Klientų WC (vyrų)	2,03
3-13	Mot. persirengimo kambarys	5,28
3-14	Klientų vonia (moterų)	1,88
3-15	Klientų WC (moterų)	1,88
3-16	Kabinetas nr. 1	19,26
3-17	Kabinetas nr. 2	14,55
3-18	Kabinetas nr. 3	14,73
3-19	Kabinetas nr. 4	14,47
3-20	Kabinetas nr. 5	14,59
3-21	Kabinetas nr. 6	14,91
3-22	Kabinetas nr. 7	15,65
3-23	Sauso masažo sale	34,41
3-24	Kabinetas nr. 9	16,21
3-25	Direktoriaus kabinetas	27,28
3-26	Kabinetas nr.10	13,54
3-27	Kabinetas nr. 11	13,86
3-28	Koridorius nr.I	46,76
3-29	Koridorius nr.II	5,78
3-30	Personalo WC	3,83
3-31	Personalo buitines patalpas	13,32
3-32	Archyvo ir įrangos patalpa	7,34
3-33	Valytojų sandėliukas	2,42
BENDRAS PLOTAS		455,90

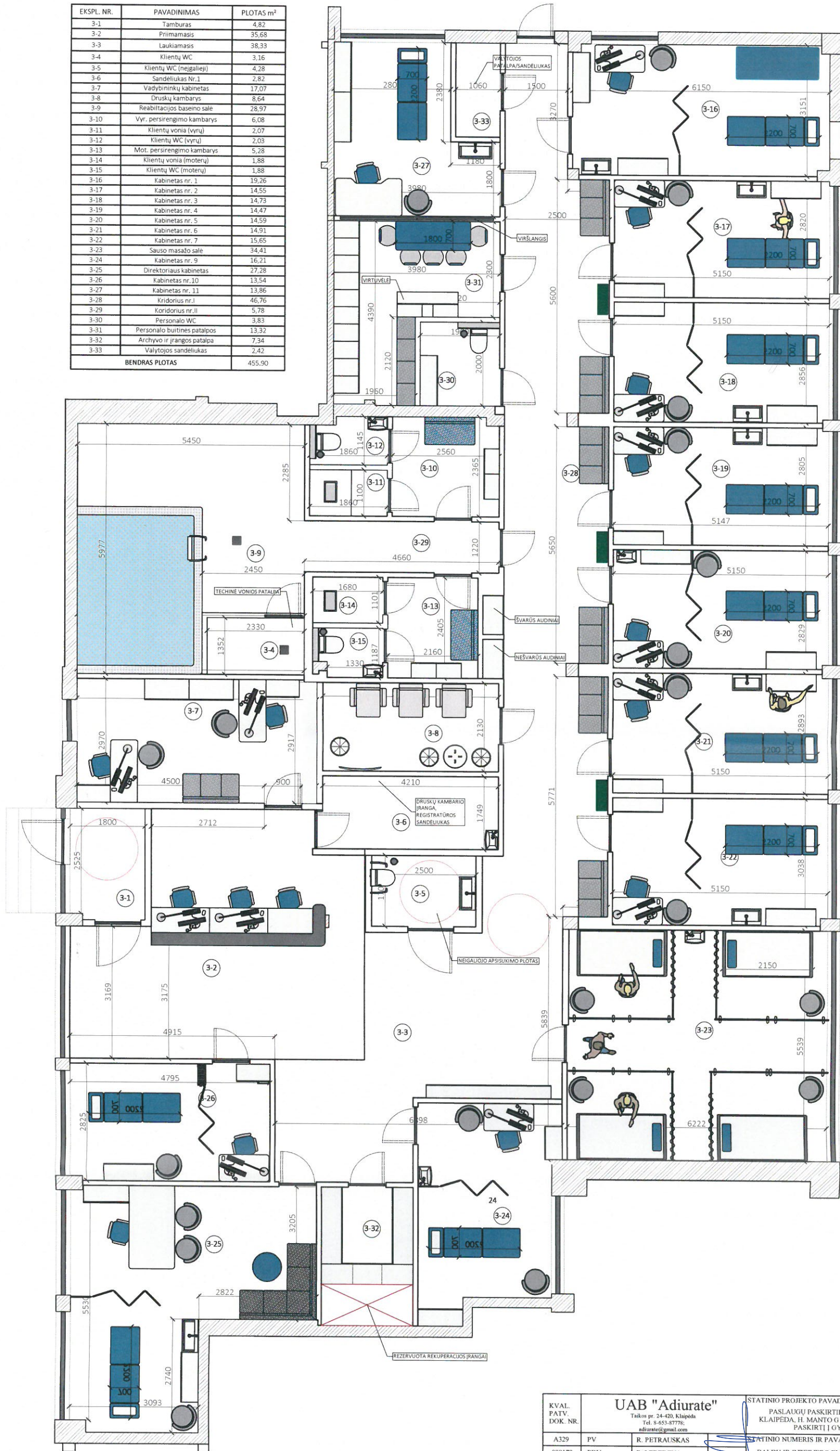

KVAL. PATV. DOK. NR.	UAB "Adiurate"			STATINIO PROJEKTO PAVADINIMAS	
	Taisos pr. 24-420, Klaipėda Tel. 8-653-87778; adiurate@gmail.com			PASLAUGŲ PASKIRTIES PATALPOS (UNIKALUS NR. 4400-5319-9904-6617) KLAIPĖDA, H. MANTO G 36-3 PAPERASTOJO REMONTO, KEIČIANT NAUDOJIMO PASKIRTĮ Į GYDYMO PASKIRTIES PATALPĄ, PROJEKTAS	
A329	PV	R. PETRAUSKAS	STATINIO NUMERIS IR PAVADINIMAS, DOKUMENTO PAVADINIMAS	LAIKA	0
000179	PDV	R. LEBEDEVĀ			
STATYTOJAS IR (ARBA) UŽSAKOVAS			2020-04	M 1:100	
LT	UAB „A. Stasiulio reabilitacijos klinika“, direktorius A. S.		DOKUMENTO ŽYMUO	LAPAS	LAPŲ
			1928-PP-BD-02	2	2