UAB „Plungės lagūna“
Stat. darbų vadovas - Ž. Vilnius
Tel. Nr. 8 662 24475
Darbų pradžia - 2020-05-04
Darbų pabaiga - 2021-06-01

Projekto: "Tauralaukio gyvenvietės gatvių (Klaipėdos g. ruožas nuo Virkučių g. iki Vėjo g., Virkučių g., Uosių g. atkarpos nuo sklypo Nr. 6 iki sklypo Nr. 1, įvažiuojamojo kelio į Žvaigždžių g. 17, 21, pravažiuojamojo kelio tarp Uosių g. ir Virkučių g., Vaivorykštės g., Griaustinio g., Lietaus g., Slengių g. ir Arimų g. ruožo nuo Tuopų iki Slengių g.) Klaipėdoje, kapitalinis remontas" eismo ribojimo schema

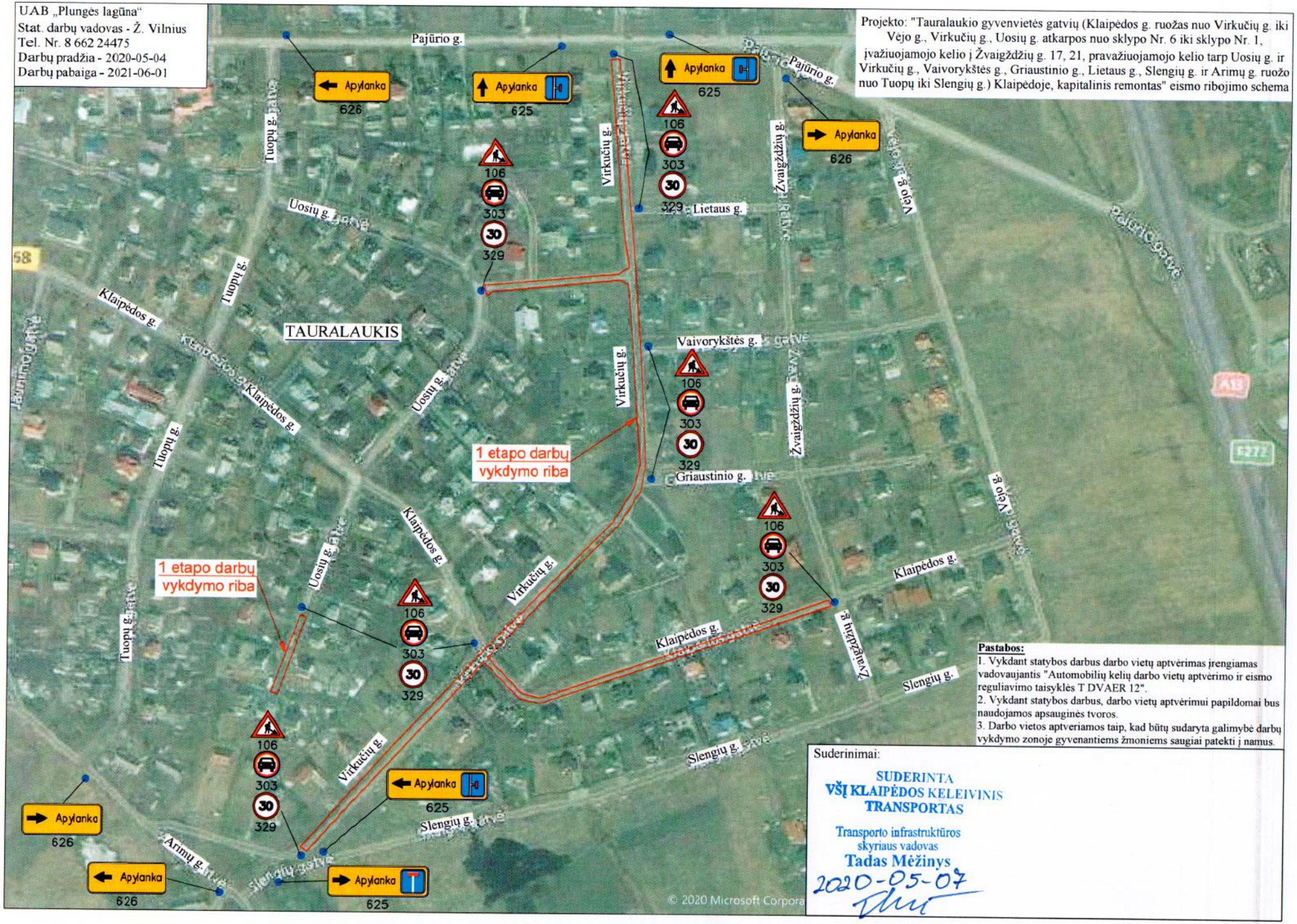

Pastabos:

1. Vykdant statybos darbus darbo vietų aptvėrimas įrengiamas vadovaujantis "Automobilių kelių darbo vietų aptvėrimo ir eismo reguliavimo taisyklės T DVAER 12".
2. Vykdant statybos darbus, darbo vietų aptvėrimui papildomai bus naudojamos apsauginės tvoros.
3. Darbo vietos aptveriamos taip, kad būtų sudaryta galimybė darbų vykdymo zonoje gyvenantiems žmoniems saugiai patekti į namus.

Suderinimai:

SUDERINTA
VŠĮ KLAIPĖDOS KELEIVINIS TRANSPORTAS

Transporto infrastruktūros skyriaus vadovas
Tadas Mėžinys
2020-05-07