



## KLAIPĖDOS MIESTO SAVIVALDYBĖS ADMINISTRACIJOS DIREKTORIUS

### ĮSAKYMAS

**DĖL ŽEMĖS SKLYPŲ BUV. BARŠKIŲ KAIME (KAD. NR. 2101/0036:72 IR 2101/0036:14),  
KLAIPĖDOJE, DETALIOJO PLANO, PATVIRTINTO KLAIPĖDOS MIESTO  
SAVIVALDYBĖS ADMINISTRACIJOS DIREKTORIAUS 2010 M. VASARIO 20 D.  
ĮSAKYMU NR. AD1-268, KOREGAVIMO TECHNINIO PROJEKTO RENGIMO METU**

Nr.  
Klaipėda

Vadovaudamasis Lietuvos Respublikos vietos savivaldos įstatymo 29 straipsnio 8 dalies 2 punktu, Lietuvos Respublikos teritorijų planavimo įstatymo 28 straipsnio 8 dalimi, Kompleksinio teritorijų planavimo dokumentų rengimo taisyklių, patvirtintų Lietuvos Respublikos aplinkos ministro 2014 m. sausio 2 d. įsakymu Nr. D1-8 „Dėl Kompleksinio teritorijų planavimo dokumentų rengimo taisyklių patvirtinimo“, 323.1 papunkčiu, atsižvelgdamas į Klaipėdos miesto savivaldybės teritorijų planavimo komisijos 2020 m. rugsėjo 2 d. teritorijų planavimo dokumento kompleksinio derinimo protokole Nr. UA5-11 pateiktas išvadas ir UAB „Eko žaliavos“ direktoriaus Kazimiero Žutauto 2020 m. rugsėjo 4 d. pateiktą prašymą:

1. T v i r t i n u Žemės sklypų buv. Barškių kaime (kad. Nr. 2101/0036:72 ir 2101/0036:14), Klaipėdoje, detaliojo plano, patvirtinto Klaipėdos miesto savivaldybės administracijos direktoriaus 2010 m. vasario 20 d. įsakymu Nr. AD1-268, koregavimą techninio projekto rengimo metu adresu Klemiškės g. 40 – koreguojama statinių statybos riba ir statybos zona, pastatų ir viešųjų erdvių išdėstymas (pridedamas koregavimo brėžinys ir aiškinamasis raštas).

2. Į p a r e i g o j u planavimo organizatorių ne vėliau kaip per 5 darbo dienas nuo teritorijų planavimo dokumento patvirtinimo dienos pateikti duomenis dokumentui registruoti Lietuvos Respublikos teritorijų planavimo dokumentų registre.

3. N u s t a t a u, kad detaliojo plano koregavimas įsigalioja kitą dieną po jo įregistravimo ir paskelbimo Lietuvos Respublikos teritorijų planavimo dokumentų registre.

Šis įsakymas gali būti skundžiamas Lietuvos administracinių ginčų komisijos Klaipėdos apygardos skyriui arba Regionų apygardos administraciniam teismui, skundą paduodant bet kuriuose šio teismo rūmuose, per vieną mėnesį nuo šio įsakymo paskelbimo dienos.

Savivaldybės administracijos direktorius

Gintaras Neniškis

## AIŠKINAMASIS RAŠTAS

20.....m.....d. įsakymu Nr.

### 1. BENDRI DUOMENYS

**1.1. Statytojas:** UAB "Eko žaliavos"

**1.2. Techninio projekto rengėjas:** UAB „Projektas tau“, Liepų g. 64A, Klaipėdos m.;

**1.3. Projekto vadovas:** Andrius Armalis

**1.4. Statybos vieta:** Klaipėdos m., sav., Klaipėdos m., Klemiškės g. 40, kadastrinis Nr. 2101/0036:295.

**1.5. Techninio projekto pavadinimas:** Blokuotų, gyvenamosios paskirties (vieno buto) pastatų, Klemiškės g. 40, Klaipėdos m., statybos projektas.

**1.6. Tikslinamo teritorijų planavimo dokumento pavadinimas:** ŽEMĖS SKLYPO KLAIPĖDOS M. SAV., KADASTRINIS NR. 2101/0036:72 IR GRETIMYBĖS KLAIPĖDOS M. SAV., KLAIPĖDOS M., KADASTRINIS NR. 2101/0036:14 DETALUSIS PLANAS

**1.7. Teritorijų planavimo dokumento tikslinimo tikslai ir uždaviniai:** koreguoti anksčiau suplanuotos teritorijos statinių statybos ribą.

**1.8. Teritorijų planavimo dokumento tikslinimo priežastys:** Techninio projekto rengimo metu numatoma projektuoti blokuotus vieno buto gyvenamuosius namus. Dėl šios priežasties norint racionaliai išnaudoti žemės sklypą keičiama detaliuoju planu nustatyta statybos riba ir statybos zona.

**1.9. Teritorijų planavimo dokumento tikslinimo teisiniai pagrindai:** Teritorijų planavimo įstatymo 28 straipsnio 8 punktą.

**1.10. Dėl gaisrinės saugos įgyvendinio sprendinių:** Sklypas kuriame projektuojami gyvenamosios paskirties (vieno buto) pastatai patenka į teritoriją kurioje yra AB „Klaipėdos vanduo“ eksploatuojami hidrantai atitinkantys priešgaisrinius poreikius. Didžiausias atstumas nuo esamo priešgaisrinio hidranto iki tolimiausio projektuojamo pastato vietos yra 65 metrai.

Esamų gaisrinių hidrantų išdėstymo schema



Projektuojamų pastatų atsparumo ugniai laipsnis – II. Tarp pastatų numatomas didesnis nei 8 m priešgaisrinis atstumas. Iki gretimuose sklypuose esančių pastatų atstumas yra didesnis nei 10 m. Tarp blokuotų gyvenamųjų namų, yra suprojektuota bendra, gaisrinės saugos reikalavimus

atitinkanti siena. Tokiu būdu yra užtikrinamas gaisro plitimas į gretimus pastatus. Detalūs priešgaisrinės sienos reikalavimai aprašyti techninio darbo projekto architektūrinėje ir konstrukcinėje dalyje.

Gaisrinių automobilių privažiavimui prie pastatų yra numatytas esamas privažiavimo kelias nutolęs 16 metrų nuo projektuojamų pastatų, toks atstumas yra pakankamas, kadangi projektuojamų pastatų aukščiausio aukšto grindų altitudė yra mažesnė nei 15 m. Taip pat laikinai gatvės gale yra suprojektuota 12x12 apsisukimo aikštelė.

Atstumas iki artimiausios priešgaisrinės gelbėjimo tarnybos yra 4.2 km.

**1.11. Dėl sanitarinių apsaugos zonų :** Nekilnojamojo turto registro centrinio duomenų banko išraše sklypui yra nustatyta specialioji žemės ir miško naudojimo sąlyga – aerodromų apsaugos zona, plotas 0,0697 ha. Pagal Klaipėdos rajono GIS skyriaus žemėlapi nustatyta, kad žemės sklypas nepatenka į šią apsaugos zoną, todėl tikslinant žemės sklypo kadastro duomenis apsaugos zona bus panaikinta. Taip pat Nekilnojamojo turto registro centrinio duomenų bano išraše sklypui yra nustatyta specialioji žemės ir miško naudojimo sąlyga – požeminių vandens telkinių (vandenviečių) sanitarinės apsaugos zonos, plotas 0,6158 ha. Vadovaujantis požeminio vandens vandenviečių apsaugos zonų nustatymo tvarkos aprašu, patvirtintu Lietuvos respublikos aplinkos apsaugos ministro 2015-12-14 įsakymu Nr. D1-912 „Dėl požeminio vandens vandenviečių apsaugos zonų nustatymo tvarkos aprašo“ specialiosios žemės ir miško naudojimo sąlygos tikslinant žemės sklypo kadastrinius matavimus bus tikslinamos, nustatant apsaugos zoną. Planuojama ūkinė veikla - gyvenamoji statyba, projektuojami pastatai bus prijungti prie centralizuotų miesto tinklų, todėl nedarys negiamos įtakos aplinkinėms teritorijoms.

**1.12. Dėl vaikų žaidimų aikštelių:** Aikštelės projektuojamos vadovaujantis Lietuvos higienos norma HN 131:2015 „Vaikų žaidimų aikštelės ir patalpos. Bendrieji sveikatos saugos reikalavimai“. Žaidimų aikštelės turi būti įrengiamos ne arčiau kaip 10 m nuo buitinių atliekų ir antrinių žaliavų surinkimo konteinerių aikštelių, gatvių, automobilių stovėjimo aikštelių, elektros tinklo įrenginių. Žaidimų aikštelė, kurios ribos nutolusios nuo gatvės važiuojamosios dalies mažiau nei 20 m, turi būti aptverta tvora ar gyvatvore. Triukšmas žaidimų aikštelėje neturi viršyti teisės akte nustatytų triukšmo ribinių verčių. Žaidimų aikštelėje esantis dirvožemis ir gruntas turi būti neužterštas ir atitikti teisės aktų [8.9, 8.14] reikalavimus. Elektromagnetinio lauko intensyvumo parametrų vertės žaidimų aikštelėje neturi viršyti teisės akte [8.18] nustatytų didžiausių leistinų elektromagnetinio lauko intensyvumo parametrų verčių. Žaidimų aikštelės danga, įranga ir jos išdėstymas turi atitikti Lietuvos standartų LST EN 1176-1:2008 [8.20], LST EN 1176-2:2008 [8.21], LST EN 1176-3:2008 [8.22], LST EN 1176-4:2008 [8.23], LST EN 1176-5:2008 [8.24], LST EN 1176-6:2008 [8.25], LST EN 1176-10:2008 [8.27], LST EN 1176-11:2014 [8.28], LST EN 1177:2008 [8.29] ar tapačių standartų reikalavimus. Naujai įrengiamos žaidimų aikštelės įranga turi turėti atitikties sertifikatą, liudijantį įrangos atitiktį jai taikomų, šios higienos normos 16 punkte nurodytų, standartų reikalavimams, bei surinkimo, naudojimo ir priežiūros instrukcijas valstybine kalba. Naujai įrengiamos žaidimų aikštelės įranga turi būti sumontuota pagal gamintojo instrukcijas ir po sumontavimo patikrinta (įvertinta) įstaigos, akredituotos Lietuvos standarto LST EN ISO/IEC 17020:2012 [8.30] atitikčiai kaip A tipo kontrolės įstaiga, bei turėti šios įstaigos išduotą kontrolės ataskaitą arba kontrolės sertifikatą. Įrengtos žaidimų aikštelės gali būti pradėtos naudoti tik jas perdavus savininkui ar jo įgaliotam fiziniam ar juridiniam asmeniui. Žaidimų aikštelėje turi būti pritvirtinta žymena, atitinkanti Lietuvos standarto LST EN 1176-7:2008 [8.26] reikalavimus. Joje turi būti pateikta ši informacija: bendrasis telefono numeris, kuriuo galima skambinti įvykus avarijai; telefono numeris, kuriuo galima skambinti techninės priežiūros personalui; žaidimų aikštelės pavadinimas, adresas, savininkas; kokio amžiaus vaikams žaidimų aikštelė skirta; paskutinį kartą atliktos žaidimų aikštelės įrangos pagrindinės metinės kontrolės data; kita reikalinga informacija. Žaidimų aikštelėje ar šalia jos turi būti šiukšliadėžė. Draudžiama žaidimų aikštelėse sodinti ir auginti šios higienos normos priede nurodytus nuodinguosius augalus

**1.13. Dėl transporto keliamo triukšmo dydžių ir poveikio planuojamai gyvenamajai aplinkai :** Teritorija kurioje projektuojami blokuoti gyvenamieji pastatai (vieno buto) iš šiaurinės pusės ribojasi su Klemiškės gatve, o iš vakarinės pusės su planuojama C1 kategorijos gatve. Vadovaujantis Klaipėdos miesto savivaldybės administracijos direktoriaus 2017-01-17 d. įsakymu Nr. AD1-122 patvirtintu detaliuoju planu „Teritorijos tarp Tilžės gatvės, geležinkelio, Klemiškės gatvės ir kelio A13, Klaipėdoje, detalusis planas“ buvo atlikti triukšmo skaičiavimai ir vertinimas. Skaičiavimais nustatyta, kad gyvenamojoje teritorijoje prie Klemiškės gatvės triukšmo lygis viršija ribines vertes 1-4 dBA, todėl buvo suplanuota įrengti triukšmą mažinančias priemones, t.y. 3 m aukščio prieštriukšminę sienutę. Įrengus prieštriukšminę sienutę tarp Klemiškės g. ir gyvenamosios teritorijos triukšmo lygis neviršys ir atitiks HN 33:2011 reikalavimus (žemiau pateikta lentelė).

Vadovaujantis Klaipėdos miesto savivaldybės administracijos direktoriaus 2017-01-17 d. įsakymu Nr. AD1-122 patvirtintu detaliuoju planu „Teritorijos tarp Tilžės gatvės, geležinkelio, Klemiškės gatvės ir kelio A13, Klaipėdoje, detalusis planas“ suplanuota C1 kategorijos gatvė ties teritorija kurioje projektuojami gyvenamieji namai triukšmo lygis neviršys ir atitiks HN 33:2011 reikalavimus (žemiau pateikta lentelė).

<i>Eil. Nr.</i>	<i>Objekto pavadinimas</i>	<i>Paros laikas, val.</i>	<i>Ekvivalentinis garso slėgio lygis (<math>L_{AeqT}</math>), dBA</i>	<i>Maksimalus garso slėgio lygis (<math>L_{AFmax}</math>), dBA</i>
1	2	3	4	5
3.	<i>Gyvenamųjų pastatų (namų) ir visuomeninės paskirties pastatų (išskyrus maitinimo ir kultūros paskirties pastatus) aplinkoje, veikiamoje transporto sukeliama triukšmo</i>	<i>Dienos</i>	65	70
		<i>Vakaro</i>	60	65
		<i>Nakties</i>	55	60
4.	<i>Gyvenamųjų pastatų (namų) ir visuomeninės paskirties pastatų (išskyrus maitinimo ir kultūros paskirties pastatus) aplinkoje, išskyrus transporto sukeltą triukšmą</i>	<i>Dienos</i>	55	60
		<i>Vakaro</i>	50	55
		<i>Nakties</i>	45	50

## **2.2. KLAIPĖDOS MIESTO SAVIVALDYBĖS ADMINISTRACIJOS DIREKTORIAUS 2010-02-20 ĮSAKYMU NR. AD1-268 PATVIRTINTO DETALIOJO PLANO SPRENDINIAI GALIOJANTYS**

Žemės sklypas, Klaipėdos m., sav., Klaipėdos m., Klemiškės g. 40, kad. Nr. 2101/0036:295, buvo suformuotas detaliuoju planu ir jam yra nustatyti galiojantys šie teritorijos tvarkymo ir naudojimo režimo reikalavimai:

**Žemės sklypas Nr. 1:** plotas – 6158 m<sup>2</sup>; pagrindinė tikslinė naudojimo paskirtis – kitos paskirties žemė; žemės sklypo naudojimo būdas ir pobūdis – būdas - gyvenamosios teritorijos (G); pobūdis – mažaaukščių gyvenamųjų namų statybos (G1); leistinas pastatų aukštis – 12 m; užstatymo tankumas – 20%; užstatymo intensyvumas – 0.50; statinių statybos zona – pažymėta grafiškai Teritorijos tvarkymo ir naudojimo režimo brėžinyje.

**2.3. KLAIPĖDOS MIESTO SAVIVALDYBĖS ADMINISTRACIJOS DIREKTORIAUS  
2010-02-20 ĮSAKYMU NR. AD1-268 PATVIRTINTO DETALIOJO PLANO  
SPRENDINIŲ KOREKCIJA.**

Šiuo detaliojame plane nustatytų teritorijos tvarkymo ir naudojimo režimo reikalavimu tikslinimu yra keičiami detaliojo planu suformuoto žemės sklypo Nr. 1 neesminiai sprendiniai, koreguojant statybos ribą. Žemiau pateikiamoje lentelėje surašyti žemės sklypo sprendinių atitikimas patvirtintam detaliojam planui:

<b>Eil. Nr.</b>	<b>Reglamentuojamos sąlygos, rodiklio pavadinimas ar aprašymas</b>	<b>Reglamentuojama sąlyga, rodiklis</b>	<b>Šiame projekte numatytas rodiklis, parametras</b>	<b>Atitikimas detaliojam planui</b>
1.	Žemės sklypo naudojimo būdas (pobūdis)	Gyvenamosios teritorijos, mažaukščių gyvenamųjų namų statybos (G1)	Gyvenamosios paskirties (vieno but) pastatai	<b>Atitinka</b>
2.	Leistinas maksimalus pastatų aukštis metrais	12 m	8,50 m	<b>Atitinka</b>
3.	Leistinas žemės sklypo užstatymo tankumas	20 %	20 %	<b>Atitinka</b>
4.	Leistinas žemės sklypo užstatymo intensyvumas	50 %	29 %	<b>Atitinka</b>
5.	Statinių statybos zona, riba ar linija	Reglamentuota grafiškai statybos riba	Reglamentuota grafiškai statybos riba	<b>Koreguojama</b>
6.	Inžinerinių tinklų ir pastatų šildymo sistemų prijungimo sąlygos	Visi tinklai vietiniai kvartalo, įrengiami vienu etapu	Anksčiau suprojektuoti kvartalo tinklai. Pastato šildymo būdas – dujiniu katilu.	<b>Atitinka</b>
7.	Susisiekimo komunikacijų išdėstymo principai. Automobilių statymas	Į planuojamą sklypą patenkama iš Klemiškės gatvės, esamu keliuku, teritorijos vakarinėje pusėje nutiesus planuojamą C1 kat. gatvę įvažiavimas į sklypus bus suprojektuotas iš jos.	Į planuojamą sklypą patenkama vadovaujantis detaliojo plano sprendiniais.	<b>Atitinka</b>

Šiuo detaliojo plano neesminių sprendinių pakeitimo projektu yra koreguojama ankstesniu detaliojo planu nustatyta statinių statybos riba, suplanuotame sklype Nr. 1.

Detaliojo plano sprendinių pakeitimai neturės neigiamos įtakos trečiųjų asmenų interesams, kadangi projektuojami statiniai yra iki 8,5 m aukščio, o tokio aukščio pastatui vadovaujantis Statybos techninio reglamento STR 2.02.09:2005 „Vienbučiai ir dvibučiai gyvenamieji pastatai“ 8 priedo, 1 punktu, atstumas iki sklypo ribos 3 m.

Statybos riba koreguojama visomis kryptimis.

Neesminiai detaliojo plano pakeitimai nesukels neigiamos įtakos aplinkai ir nepažeis trečiųjų asmenų interesų.

PASTABA: Statybos ribos ir statybos zonos išdėstymo principų koregavimas žemės sklype Klaemiškės g. 40, Klaipėdoje, techninio projekto rengimo metu jau buvo atliktas ir patvirtintas 2017-09-21 Klaipėdos miesto savivaldybės administracijos direktoriaus įsakymu Nr. AD1-2356. Tačiau projektavimo stadijoje statytojas nusprendė dar kartą atlikti statybos ribos ir statybos zonos išdėstymo principų koregavimą.

Pareigos	Vardas, pavardė	Atestato Nr.	Parašas	Data
Projekto vadovas	A.Armalis	37867		2020
Statytojas	UAB „Eko žaliavos“ direktorius			2020



*Handwritten signature and date: 2020, Subautas*

# DETALIOJO PLANO KOREGAVIMO BRĖŽINYS

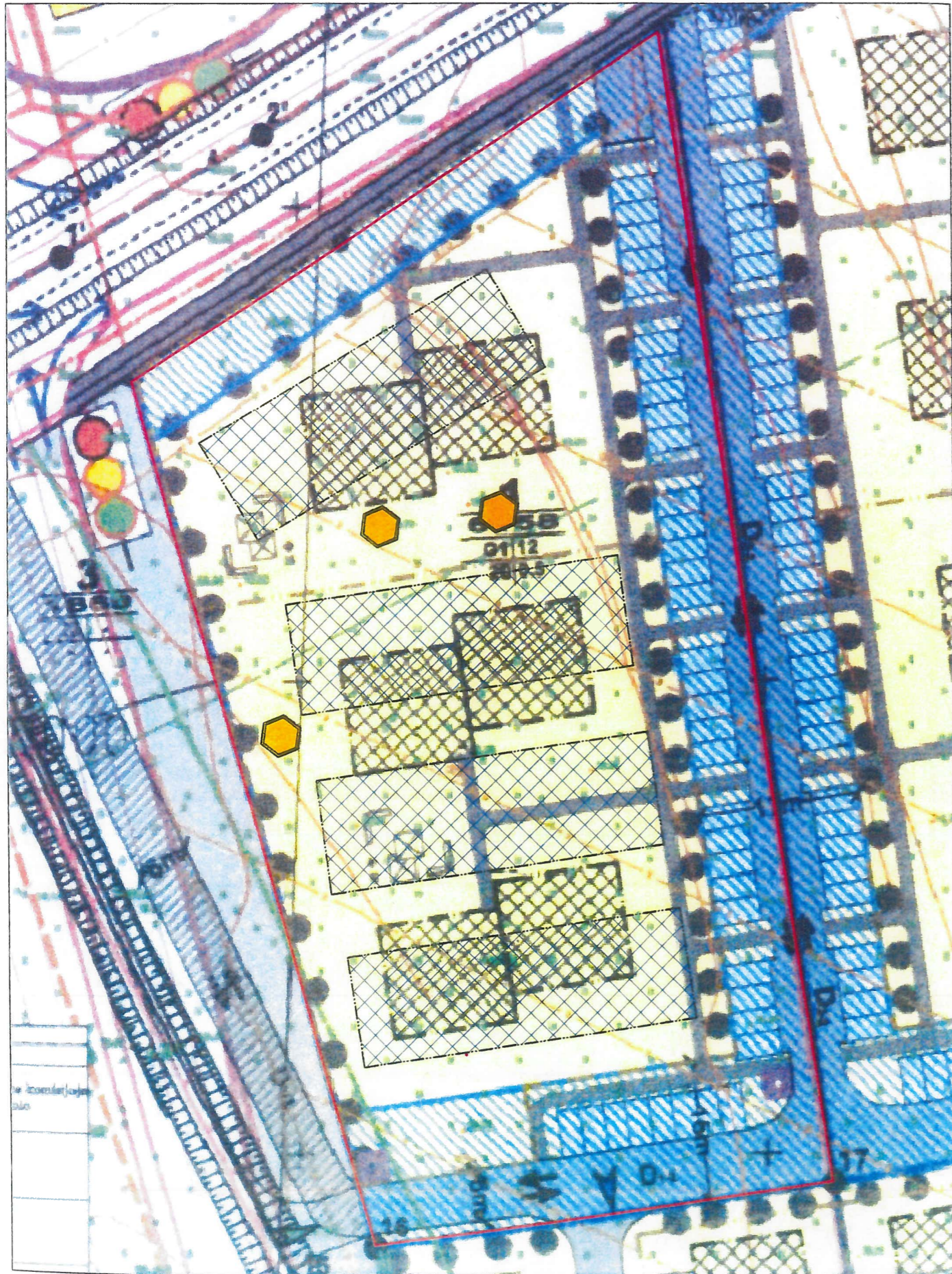

**PATVIRTINTA**  
Klaipėdos miesto savivaldybės  
administracijos direktoriaus

20.....m.....d. įsakymu Nr.



**SUDERINTA**  
Nacionalinės žemėtvarkos prie ŽŪM  
Klaipėdos miesto ir Neringos skyriaus  
vyriausiasis specialistas  
2020.09.02  
Svajūnas Mačiulskis

Sutartiniai ženklai	
	Teritorija kurioje koreguojami detaliojo plano sprendiniai teritorija
	Koreguojama statybos riba
	Koreguojama statinių statybos zona
	Koreguojamos vaikų žaidimų aikštelių vietos

**ĮSIPAREIGOJIMAI:**

Visi detaliojo plano sprendiniai bei įsipareigojimai, išskyrus koreguojamus techninio projekto rengimo metu, lieka galioti pagal 2010-02-20 įsakymu Nr. AD1-628 patvirtintą žemės sklypo Klaipėdos m. sav., kadastrinis Nr. 2101/0036:72 ir gretimybės Klaipėdos m.sav., Klaipėdos m., kadastrinis Nr. 2101/0036:14 detalų planą

**PRITARTA**  
UAB „GATVIŲ APŠVIETIMAS“ techninio skyriaus vadovas  
2020-09-02  
Zilvinas Meižys

**SUDERINTA**  
AB „Klaipėdos vanduo“  
Techninio skyriaus  
Projektų valdymo grupės inžinierius  
**Arūnas Dieninis**  
2020.09.02

**SUDERINTA**  
Klaipėdos miesto savivaldybės administracijos  
Žemėtvarkos skyriaus vedėja  
Raimonda Gružienė  
2020 m. 09. 02

**SUDERINTA**  
Urbanistikos ir architektūros  
skyriaus vedėja,  
savivaldybės vyriausioji architektė  
Mantė Černiūtė-Amšiejienė  
2020 m. 09-22

**DERINTA**  
Kęstutis Venclovaitis  
Telia Lietuva, AB  
Tinklo resursų administravimo komanda  
Vyresnysis inžinierius  
2020.09.02

<b>UAB "PROJEKTAS TAU"</b>				
Lietpų g. 64A, Klaipėdos m., LT - 92101, Tel.: (+370) 640 11996, armalisandrius@gmail.com				
Atestato Nr.	Pareigos	V. Pavardė	Parašas	Data
	Direktorius	A. Armalis		2020
37867	P.V.	A. Armalis		2020
<b>STATYTOJAS: UAB "Eko žaliavos" direktorius</b> koregavimo sprendiniams pritariu				

Projektas: <b>Blokuotų, gvenamosios paskirties (vieno buto) pastatų, Klemiškės g. 40., Klaipėdos m. sav. supaprastintas statybos projektas.</b>				
Brėžinio pavadinimas: <b>DETALIOJO PLANO KOREGAVIMO BRĖŽINYS</b>				
Laida	Mastelis	Formatas	Lapas	Lapų
0	1:500	A3	1	1

**DETALŪS METADUOMENYS**

<b>Dokumento sudarytojas (-ai)</b>	Klaipėdos miesto savivaldybė 188710823, Liepų g. 11, LT-91502, Klaipėda
<b>Dokumento pavadinimas (antraštė)</b>	DĖL ŽEMĖS SKLYPŲ BUV. BARŠKIŲ KAIME (KAD. NR. 2101/0036:72 IR 2101/0036:14), KLAIPĖDOJE, DETALIOJO PLANO, PATVIRTINTO KLAIPĖDOS MIESTO SAVIVALDYBĖS ADMINISTRACIJOS DIREKTORIAUS 2010 M. VASARIO 20 D. ĮSAKYMU NR. AD1-268, KOREGAVIMO TECHNINIO PROJEKTO RENGIMO METU
<b>Dokumento registracijos data ir numeris</b>	2020-09-10 Nr. AD2-1608
<b>Dokumento gavimo data ir dokumento gavimo registracijos numeris</b>	–
<b>Dokumento specifikacijos identifikavimo žymuo</b>	ADOC-V1.0
<b>Parašo paskirtis</b>	Pasirašymas
<b>Parašą sukūrusio asmens vardas, pavardė ir pareigos</b>	Gintaras Neniškis, Savivaldybės administracijos direktorius, SAVIVALDYBĖS ADMINISTRACIJOS DIREKTORIUS
<b>Sertifikatas išduotas</b>	GINTARAS NENIŠKIS, Klaipėdos miesto savivaldybės administracija LT
<b>Parašo sukūrimo data ir laikas</b>	2020-09-10 09:02:13 (GMT+03:00)
<b>Parašo formatas</b>	XAdES-T
<b>Laiko žyme nurodytas laikas</b>	2020-09-10 09:02:15 (GMT+03:00)
<b>Informacija apie sertifikavimo paslaugų teikėją</b>	ADIC CA-B, Asmens dokumentu israsymo centras prie LR VRM LT
<b>Sertifikato galiojimo laikas</b>	2019-05-24 11:19:56 – 2022-05-23 11:19:56
<b>Informacija apie būdus, naudotus metaduomenų vientisumui užtikrinti</b>	"Registravimas" paskirties metaduomenų vientisumas užtikrintas naudojant "RCSC IssuingCA, VI Registru centras - i.k. 124110246 LT" išduotą sertifikatą "Dokumentų valdymo sistema Avilys, Klaipėdos miesto savivaldybės administracija, į.k.188710823 LT", sertifikatas galioja nuo 2018-12-27 13:29:47 iki 2021-12-26 13:29:47
<b>Pagrindinio dokumento priedų skaičius</b>	2
<b>Pagrindinio dokumento pridedamų dokumentų skaičius</b>	–
<b>Priedamo dokumento sudarytojas (-ai)</b>	–
<b>Priedamo dokumento pavadinimas (antraštė)</b>	–
<b>Priedamo dokumento registracijos data ir numeris</b>	–
<b>Programinės įrangos, kuria naudojantis sudarytas elektroninis dokumentas, pavadinimas</b>	Dokumentų valdymo sistema Avilys, versija 3.5.32
<b>Informacija apie elektroninio dokumento ir elektroninio (-ių) parašo (-ų) tikrinimą (tikrinimo data)</b>	Atitinka specifikacijos keliamus reikalavimus. Visi dokumente esantys elektroniniai parašai galioja (2020-09-10 09:14:08)
<b>Paieškos nuoroda</b>	–
<b>Papildomi metaduomenys</b>	Nuorašą suformavo 2020-09-10 09:14:09 Dokumentų valdymo sistema Avilys