



KLAIPĖDOS MIESTO SAVIVALDYBĖS ADMINISTRACIJOS DIREKTORIUS

ĮSAKYMAS DĖL ŽEMĖS SKLYPO KLAIPĖDOJE, TERITORIJOJE PRIE PASTATO KRAŽIŲ G. 9, FORMAVIMO IR PERTVARKYMO PROJEKTO PATVIRTINIMO

2015 m. gegužės 6 d. Nr. AD1-1324
Klaipėda

Vadovaudamasis Lietuvos Respublikos vietos savivaldos įstatymo 29 straipsnio 8 dalies 2 punktu, Lietuvos Respublikos žemės ūkio ministro ir Lietuvos Respublikos aplinkos ministro 2004 m. spalio 4 d. įsakymu Nr. 3D-452/D1-513 „Dėl Žemės sklypų formavimo ir pertvarkymo projektų rengimo ir įgyvendinimo taisyklių patvirtinimo“ ir atsižvelgdamas į Nacionalinės žemės tarnybos prie Žemės ūkio ministerijos 2015 m. balandžio 23 d. Žemės valdos projekto patikrinimo aktą Nr. TPA-2033-(8.16) ir į P. Galinskienės individualios įmonės 2015 m. balandžio 24 d. prašymą:

1. T v i r t i n u žemės sklypo Klaipėdoje, teritorijoje prie pastato Kražių g. 9, formavimo ir pertvarkymo projektą (sprendinių brėžinys pridedamas).

Planavimo tikslas – suformuoti žemės sklypą esamo gyvenamosios paskirties pastato Kražių g. 9, unikalus Nr. 2195-5004-2017, eksploatavimui.

Projekto rengimo organizatorius – Klaipėdos miesto savivaldybės administracijos direktorius.

Projekto rengėjas – P. Galinskienės individuali įmonė, Blušių g. 11, Klaipėda. Projektą parengė Palmira Galinskienė, kvalifikacijos pažymėjimas Nr. 2R-FP-39, išduotas 2004 m. lapkričio 26 d.

Formuojamas naujas 0,0591ha ploto žemės sklypas, kurio pagrindinė žemės naudojimo paskirtis – kita, naudojimo būdas – vienbučių ir dvibučių gyvenamųjų pastatų teritorijos. Taikomos specialiosios žemės naudojimo sąlygos – ryšių linijų apsaugos zonos, elektros linijų apsaugos zonos, dujotiekio apsaugos zonos, vandentiekio, lietaus ir fekalinės kanalizacijos tinklų ir įrenginių apsaugos zonos.

2. N u s t a t a u, kad patvirtintas formavimo ir pertvarkymo projektas įsigalioja kitą dieną po oficialaus pranešimo vietinėje spaudoje apie jo patvirtinimą ir įsakymo paskelbimo Klaipėdos miesto savivaldybės interneto svetainėje.

Šis įsakymas gali būti skundžiamas Lietuvos Respublikos administracinių bylų teisenos įstatymo nustatyta tvarka Klaipėdos apygardos administraciniam teismui Galinio Pylimo g. 9, Klaipėda, per 1 mėnesį nuo individualaus akto paskelbimo dienos.

Savivaldybės administracijos direktorius

Saulius Budinas



R. Kranauskaitė, tel. 39 61 64
2015-04-29

ŽEMĖS SKLYPO(Ų) FORMAVIMO IR PERTVARKYMO PROJEKTAS M 1:500

SPRENDINIŲ BRĖŽINYS

FORMUOJAMOS TERITORIJOS BENDRAS PLOTAS 0.0591 HA

Gatvė, Namų Nr.	Kražių g. 9
Kaimas (miestelis)	
Seniūnija	
Miestas (rajonas)	Klaipėda
Apskritis	Klaipėdos

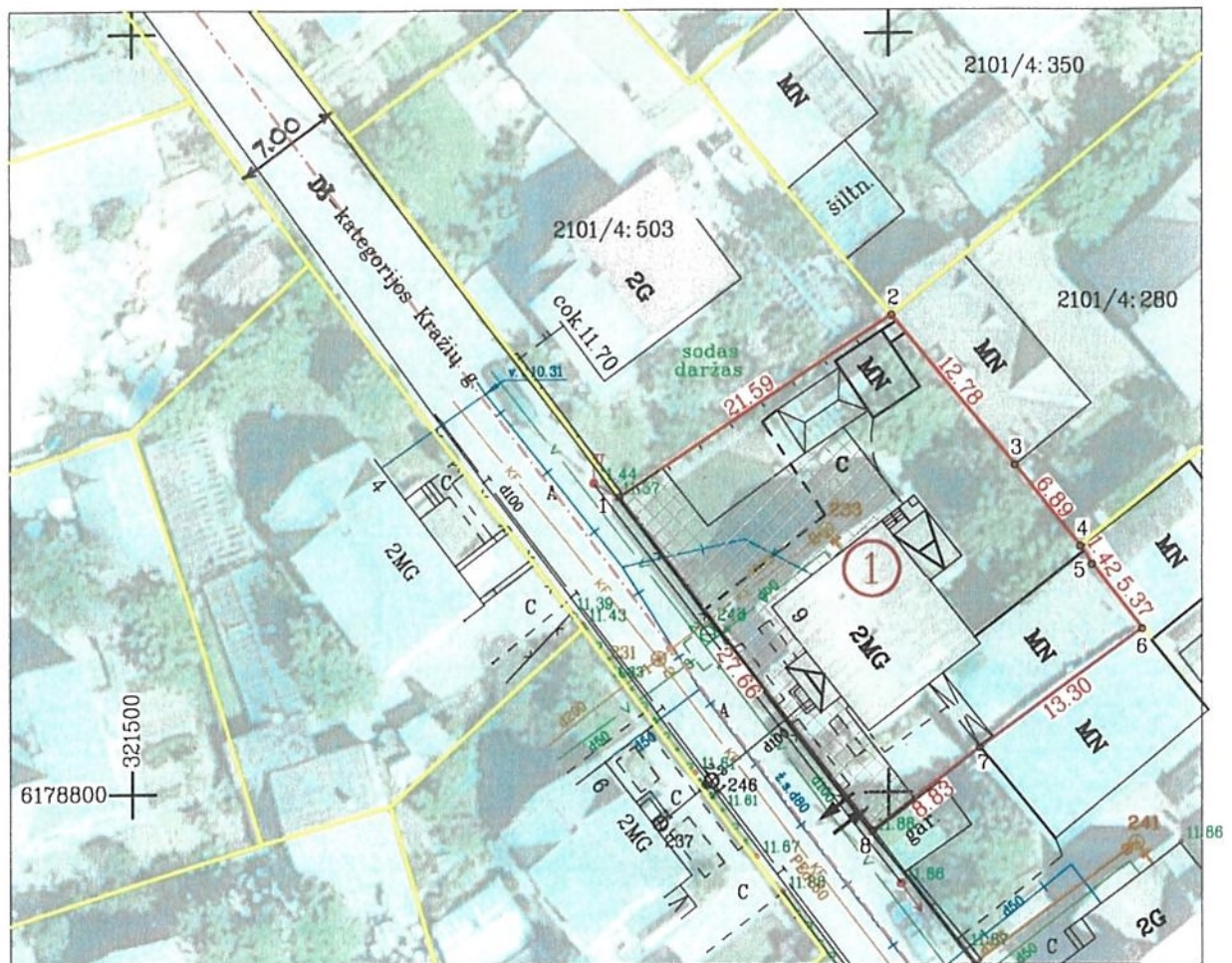

SUTARTINIAI ŽENKLAI	
Sutartinio ženklo žymėjimas	Sutartinio ženklo aprašymas
A	Esamų žemės sklypų ribos, numeriai
1	Suformuotų žemės sklypų ribos, numeriai
[Cross-hatched]	Ryšių linijų, elektros linijų, dujotiekio linijų, tinklų ir įrenginių apsaugos zonos
[Double arrow]	Įvažiavimas - išvažiavimas, eismo kryptys
[Dashed line]	Gatvės ašinė linija
[Blue line]	Dujotiekio linijos
[Red line]	Ryšių linijos
[Orange line]	Lietaus kanalizacijos linijos
[Brown line]	Fekalinės kanalizacijos linijos
[Green line]	Vandentiekio linijos

Kadastro vietovė	Klaipėda		
Žemės sklypo (sklypų) kadastro Nr.	Kadastrų numeris žemės sklypo Nr.		
2 1 0 1	bloko Nr. 0 0 0 4		
Gretimybė	Linijos ilgis, m	Žemės sklypo kadastro Nr.	Pastabos
1-2	21.59	2101/0004:0503	Kražių g. 7
2-4	19.67	2101/0004:0280	Aukštaičių g. 18
4-6	6.79	2101/0004:0239	Aukštaičių g. 20
6-8	22.13		Kražių g. 11
8-1	27.66		Kražių g.

Žemės sklypo (sklypų) savininkai ar valstybinės žemės patikėtiniai

() _____ (parašas, data)

() _____ (parašas, data)

Žemės sklypo (sklypų) pagrindinė žemės naudojimo paskirtis, būdas ir pobūdis

žemės sklypo Nr.	plotas	pagrindinė žemės naudojimo paskirtis	būdas
1	0.0591	Kitos paskirties žemė	Vienbučių ir dvibučių gyvenamųjų pastatų teritorijos

Žemės sklypo savininko vardas, pavardė ar pavadinimas	Formuojamo žemės sklypo (sklypų) naudmenų eksplikacija (ha)											
	žemės sklypo Nr.	bendras plotas	žemės ūkio naudmenos				miškas	krūmai	Keliai	užstatyta teritorija	vandenys	kita žemė
	1	0.0591	-	-	-	-	-	-	0.0591	-	-	-

Formuojamam žemės sklypui (sklypams) taikomos specialiosios žemės ir miško naudojimo sąlygos, nustatytos LRV 1992.05.12 nutarimu Nr.343; LRV 1995.12.29 nutarimu Nr.1640 (Žin., 1992, Nr.22-652)

žemės sklypo Nr.	kodas	aprašymas	plotas, ha
1	1	I. Ryšių linijų apsaugos zonos	0.0008
1	6	VI. Elektros linijų apsaugos zonos	0.0032
1	9	IX. Dujotiekio apsaugos zonos	0.0042
1	49	XLIX. Vandentiekio, lietaus ir fekalinės kanalizacijos tinklų ir įrenginių apsaugos zonos	0.0164



PATVIRTINTA
Klaipėdos miesto savivaldybės administracijos direktoriaus

2015 m. 05-06 d. įsakymu Nr. AD-1-1329

SUDERINTA
Klaipėdos m. savivaldybės administracijos Urbanistinės plėtros departamento Žemėtvarkos skyriaus vedėja
Alma Truncienė
2015-03-06

SUDERINTA

SUDERINTA
Nacionalinės žemės tarnybos prie ŽŪM Klaipėdos miesto ir Neringos skyriaus vedėja

Saulėnė Narkuvienė
201504-01

DOKUMENTAS PATIKRINTAS
2015 m. balandžio 20 d. patikrinimo akto Nr. PAH-2033-(8/16)
PATIKRINTA VADA: **DEIVIDAIVA**
Nacionalinės žemės tarnybos prie ŽŪM Žemės administravimo departamento Žemės tvarkymo planavimo skyriaus vyr. specialistė

2015 m. 05-06 d. įsakymu Nr. AD-1-1329

Žemės sklypų formavimo ir pertvarkymo projektą parengęs asmuo				
pareigos	vardas ir pavardė	Kvalifikacijos pažymėjimo data ir numeris	parašas	data
Projekto autorė	Palmira Galinskienė	2004-11-26 Nr. FP-39	[Signature]	2014-10-30