

PASTATO – GYVENAMOJO NAMO DEBECENO G. 7, KLAIPĖDA
I-O AUKŠTO PATALPŲ PLANAS (PO PASKIRTIES PAKEITIMO
IR PRIJUNGIMO PRIE BUTO NR. 101 PATALPŲ)

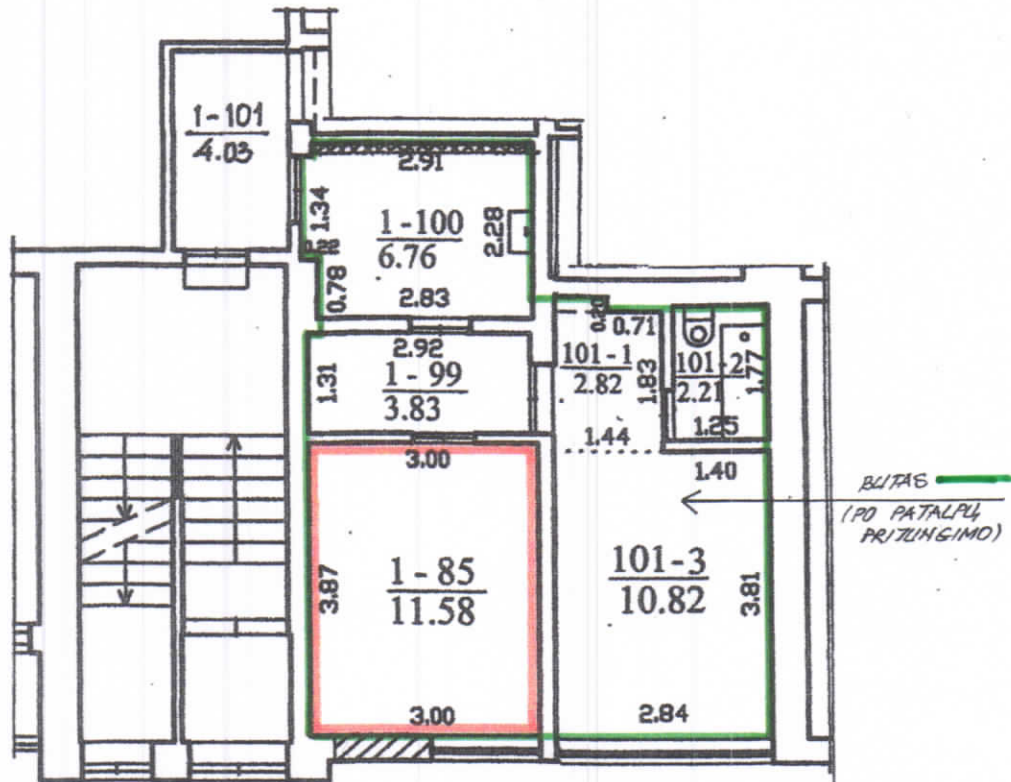

BUTO PATALPŲ EKSPLIKACIJA,
prijungus prie Buto Nr. 101 (žym. 101-1, 101-2, 101-3)
Pagalbinės patalpas Nr. 130 (žym.1-85) ir dalį buvusio
b/n holio (žym. 1-99, 1-100)

Patalpų žymėjimas pateikiamas pagal 2018-06-07
kadastrinius matavimus. TDP žymėjimas gali keistis

101-1	Koridorius	2,82 m ²
101-2	WC – Vonios patalpa	2,21 m ²
101-3	Kambarys (su virtuve)	10,82 m ²
1-85	Kambarys	11,58 m ²
1-99	Koridorius	3,83 m ²
1-100	Koridorius	6,76 m ²
	Viso:	38,02 m ²

NUMATOMI PAPRASTOJO REMONTO DARBAI:

1. Nenešančių sienų (pertvarų) įrengimas.
2. Virtuvės įrengimas.
3. Statybos – remonto (apdailos) darbai.

SUTARTINIS ŽYMĖJIMAS:

- Esamos sienos
- Įrengiamos sienos su garso izoliacija
- Buvusios pagalbinės patalpos
- Užmūrijama lango angos dalis

Atestato Nr.	R.J.DAVIDAVIČIENĖS PROJEKTAVIMO FIRMA			GYVENAMOJO NAMO PAGALBINIŲ PATALPŲ, UN. NR. 4400-2129-8406:2064 PASKIRTIES KEITIMO Į GYVENAMĄJĄ, PRIJUNGIANT PRIE BUTO NR. 101, UN. NR. 2197-5001-1016:0106, DEBECENO G. 7, KLAIPĖDOS M., PAPRASTOJO REMONTO PROJEKTAS		
	Proj. f. vad.	R.J.Davidavičienė	2018	BUTO I-O AUKŠTO PATALPŲ PLANAS (PO PASKIRTIES PAKEITIMO IR PRIJUNGIMO)	Laida	
2507	SPV	N. Žeimiienė	2018		0	
PKP	Užsakovė: R. V.	1808 - 01 - PKP - PD - 01			Lapas	Lapų
					1	1