

PASTATO – GYVENAMOJO NAMO DEBECENO G. 7, KLAIPĖDA
I-O AUKŠTO PATALPŲ PLANAS (PO PASKIRTIES PAKEITIMO)

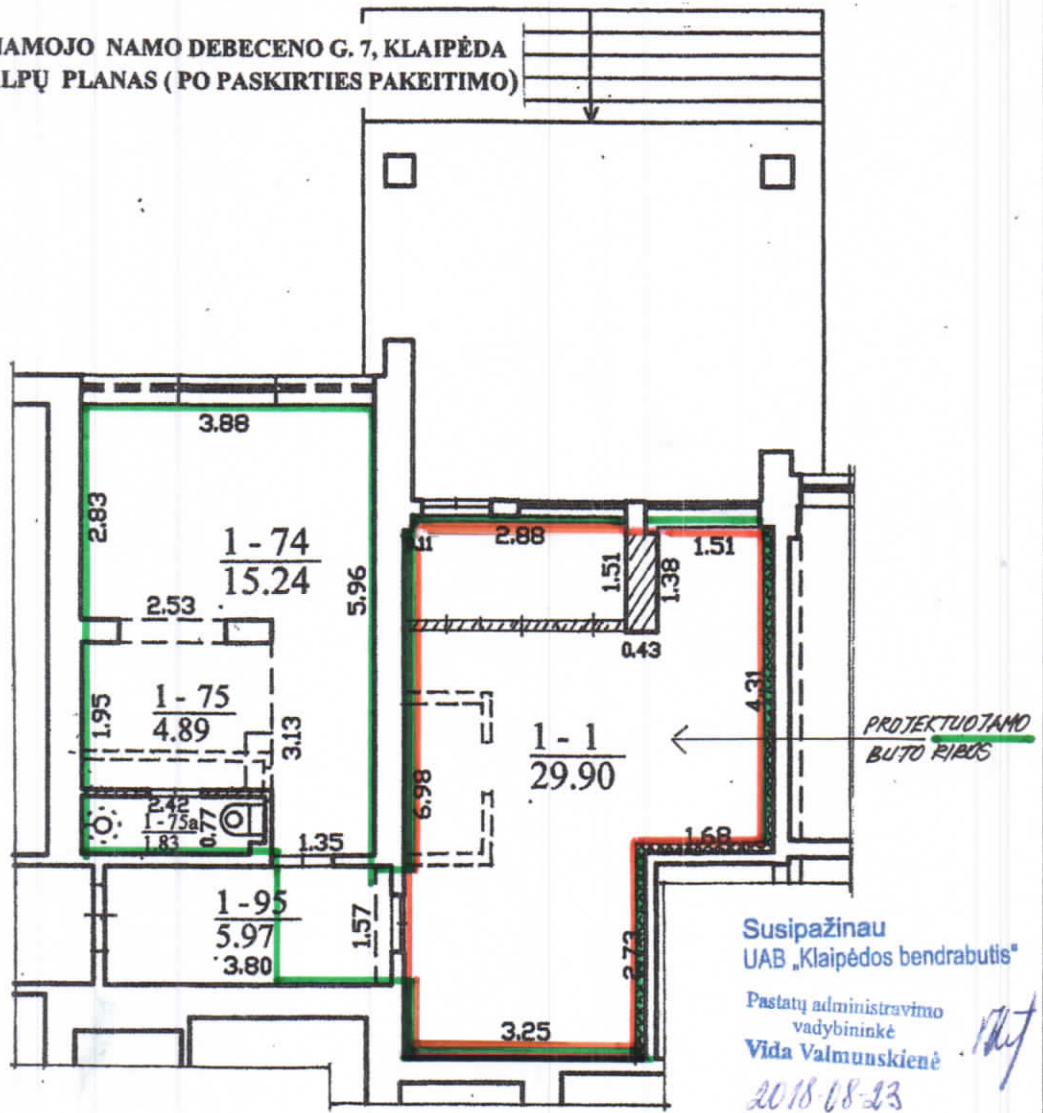

BUTO PATALPŲ EKSPLIKACIJA

(Pakeitus pagalbinių patalpų 1-74, 1-75, 1-75a su b/n pat., un. Nr. 4400-2129-8428:2066, paskirtį į gyvenamąją)

Patalpos Nr.	Pavadinimas	Plotas m ²
1-74,75	Kambarys su virtuvės zona (buvusios pagalbinės patalpos)	20,13
1-75a	Sanmazgas	1,83
1-1	Kambarys (buvęs b/n holas)	29,90
1-95	B/n patalpa-koridorius	1/5 iš 6,72
	Bendrasis plotas	51,86
	Viso bendrasis plotas (su b/n patalpa)	53,20

NUMATOMI PAPERASTOJO REMONTO DARBAI:

1. Nenešančių sienų (pertvarų) įrengimas.
2. Virtuvės, WC – dušo patalpos įrengimas.
3. Statybos – remonto (apdailos) darbai.

SUTARTINIS ŽYMĖJIMAS:

- Esamos sienos
- Įrengiamos naujos pertvaros
- Įrengiamos sienos su garso izoliacija
- Ardomos pertvaros
- Buvusios b/n patalpos – holo dalis

Atestato Nr.	R.J.DAVIDAVIČIENĖS PROJEKTAVIMO FIRMA		GYVENAMOJO NAMO PAGALBINIŲ PATALPŲ, UN. NR. 4400-2129-8428:2066, PASKIRTIES (KITOS) KEITIMO Į BUTĄ DEBECENO G. 7, KLAIPĖDOS M., PAPERASTOJO REMONTO PROJEKTAS	
2507	Proj. f. vadovė	R.J.Davidavičienė	2018	BUTO I-O AUKŠTO PATALPŲ PLANAS (PO PASKIRTIES PAKEITIMO)
	SPV	N. Žeimienė	2018	
PKP	Užsakovė:	R. Ž.	1807-01 - PKP - PD - 01	Lapas 1 1
				Lapų 0 1