



**KLAIPĖDOS MIESTO SAVIVALDYBĖS  
ADMINISTRACIJOS DIREKTORIUS**

**ĮSAKYMAS  
DĖL ŽEMĖS SKLYPO KLAIPĖDOJE, TAURO 18-OJI G. 2, PLANO, PRILYGINAMO  
DETALIOJO TERITORIJŲ PLANAVIMO DOKUMENTUI, PATVIRTINIMO**

2011 m. gruodžio 5 d. Nr. AD1-2443

Klaipėda

Vadovaudamasis Lietuvos Respublikos vietos savivaldos įstatymo (Žin., 1994, Nr. 55-1049; 2008, Nr. 113-4290; 2009, Nr. 159-7206) 29 straipsnio 8 dalies 2 punktu, Lietuvos Respublikos teritorijų planavimo įstatymo (Žin., 1995, Nr. 107-2391; 2004, Nr. 21-617; 2009, Nr. 159-7205) 21 straipsnio 3 dalimi, Lietuvos Respublikos Vyriausybės 2010 m. liepos 21 d. nutarimu Nr. 1124 (Žin., 2010, Nr. 91-4815) patvirtinto Žemės sklypo plano, prilyginamo detaliojo teritorijų planavimo dokumentui, rengimo, derinimo ir tvirtinimo miestų teritorijose tvarkos aprašo 40 punktu, atsižvelgdamas į A. Beinoro individualios įmonės 2011 m. lapkričio 24 d. prašymą:

1. T v i r t i n u žemės sklypo Klaipėdoje, Tauro 18-oji g. 2, planą, prilyginamą detaliojo teritorijų planavimo dokumentui (sprendinių brėžinys pridedamas).

2. N u s t a t a u, kad patvirtintas žemės sklypo planas, prilyginamas detaliojo teritorijų planavimo dokumentui, įsigalioja kitą dieną po oficialaus informacinio pranešimo vietinėje spaudoje apie jo patvirtinimą ir viso teritorijų planavimo dokumento paskelbimo Klaipėdos miesto savivaldybės interneto tinklalapyje.

Šis įsakymas gali būti skundžiamas Lietuvos Respublikos administracinių bylų teisenos įstatymo nustatyta tvarka Klaipėdos apygardos administraciniam teismui, Galinio Pylimo g. 9, Klaipėda, per 1 mėnesį nuo individualaus akto paskelbimo dienos.

Savivaldybės administracijos direktoriaus pavaduotojas,  
pavaduojantis Savivaldybės administracijos direktoriu



Viačeslav Karmanov

ŽEMĖS SKLYPO PLANO, PRILYGINAMO DETALIOJO TERITORIJŲ PLANAVIMO DOKUMENTUI, LENTELE

Sklypo Nr.	Suformuoto žemės sklypo plotas (m2)	Sklypo kampų žymėjimas	Sklypo kampų koordinatės		Žemės sklypo ribų ilgiai		Žemės sklypo naudojimo paskirtis, naudojimo būdas ir pobūdis	Statinių aukštis (m)	Užstatymo tankumas	Duomenys apie žemės naudojimo apribojimus		Žemės sklypo duomenys		
			x	y	Sklypo kampų Nr.	Atstumas (m)				Spec. žemės naudojimo apribojimas	Servitutas	Formuojamo sklypo adresas		Suformuoto žemės sklypo naudotojai
												Savivaldybė	Gatvės namo Nr.	
1	760	1	6184460.34	321659.63	1-2	35.00	1. Žemės sklypų paskirtis: žemės ūkio 2. Žemės sklypų naudojimo būdas: mėgėjiškų sodų ir sodininkų bendrijų bendrojo naudojimo žemė 3. Žemės sklypų naudojimo pobūdis: mėgėjiškų sodų sklypų	Pastatų statyba negalima	0	1. Elektros linijų apsaugos zonos - po 1 ir 2 m. nuo elektros linijų 2. Vandentiekio, lietaus ir fekalinės kanalizacijos tinklų ir įrenginių apsaugos zonos - po 5 m. nuo vamzdinių ašies	Servitutai nenustatomi	Klaipėdos miesto	Tauro 18-oji Nr.2	
		2	6184487.49	321681.72	2-3	15.00								
		3	6184478.28	321693.56	3-4	24.89								
		4	6184454.29	321686.94	4-5	11.99								
		5	6184444.99	321679.37	5-1	25.01								
2	75	4	6184454.29	321686.94	4-3	24.89	3. Žemės sklypų naudojimo pobūdis: mėgėjiškų sodų sklypų	Pastatų statyba negalima	0					
		3	6184478.28	321693.56	3-6	6.50								
		6	6184474.29	321698.69	6-4	23.20								
3(1+2)	835	1	6184460.34	321659.63	1-2	35.00		Nenustatomas	Nustatomas pagal esamą užstatymo plotą					
		2	6184487.49	321681.72	2-3	15.00								
		3	6184478.28	321693.56	3-6	6.50								
		4	6184454.29	321686.94	6-4	23.20								
		5	6184444.99	321679.37	4-5	11.99								
		6	6184474.29	321698.69	5-1	25.01								

SITUACIJOS SCHEMA



PATVIRTINTA  
Klaipėdos miesto savivaldybės administracijos  
direktorius 2011 m. *2011-07-27*  
įsakymu Nr. AD1-*2443*



SUDERINTA  
Savivaldybės vyriausiasis architektas  
Almantas Mureika

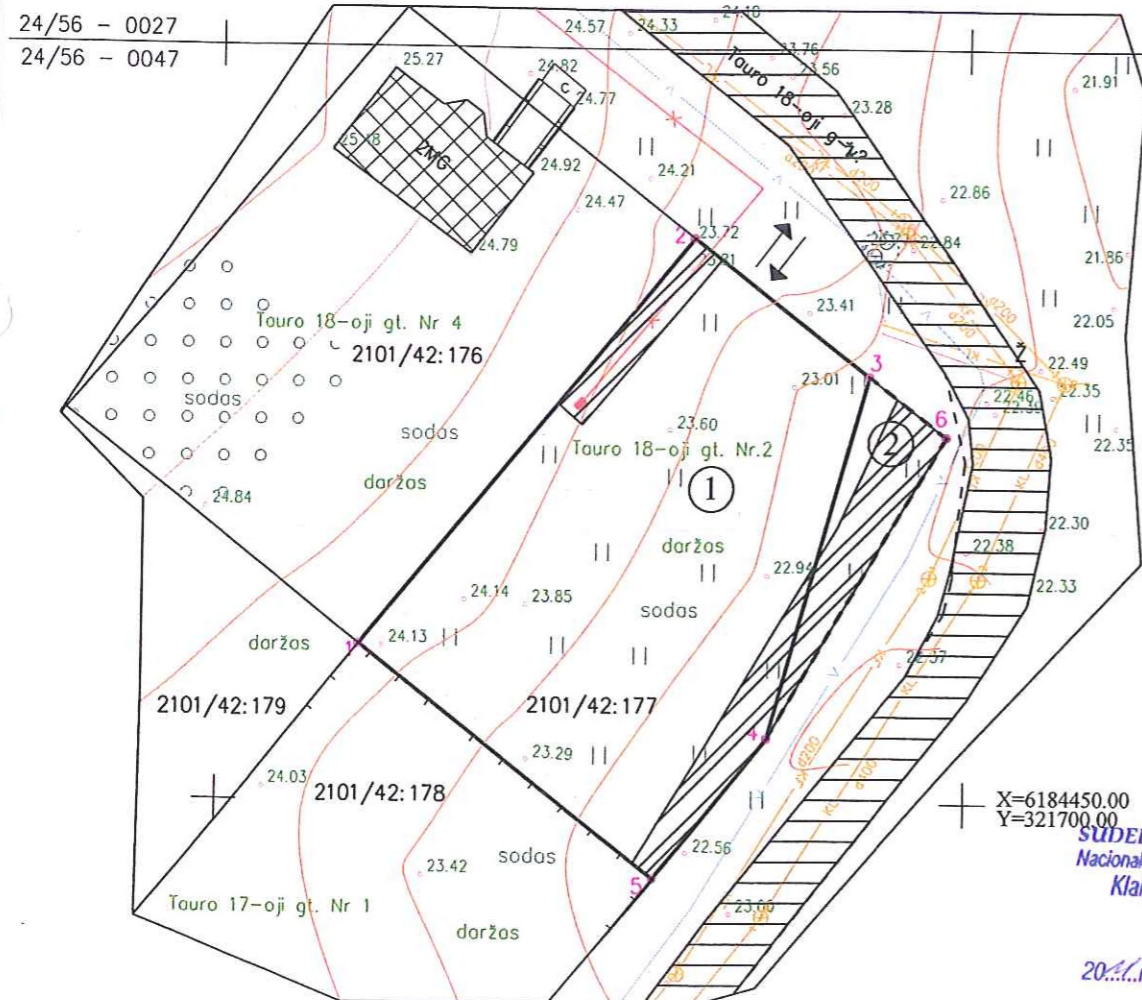

Sodininkų bendrijos "Taurus" pirmininkas

*Suderinta: 2011-07-27*  
*R. B.*

*Sveikinu  
Gyvenant Pikturkaitę*

SUDERINTA  
Žemėtvarkos skyriaus vedėja  
Raimonda Gružienė  
20...m...10...mėn...d.

①	Sklypo numeris
	Esami statiniai ir įrenginiai
	Formuojamų žemės sklypų ribos
	Esamos žemės sklypų ribos
	Naikinamos žemės sklypų ribos
	Esamos gatvės, pravažiavimai
	Esamų inžinerinių tinklų apsaugos zonos
	Įvažiavimas-išvažiavimas, eismo kryptis

SUDERINTA:  
Nacionalinės žemės tarnybos prie Žemės ūkio ministro  
Klaipėdos miesto žemėtvarkos skyriaus  
vedėja  
Saulėnė Narkuvienė  
20...m...mėn...d.

A. Beinoro individuali įmonė

Kvalifikacijos pažymėjimas Nr. 2R-FP-484

Žemės sklypo Tauro 18-oji g. 2 (kad. Nr. 210100420177) Klaipėdoje planas  
prilyginamas detaliojo teritorijų planavimo dokumentui

Pareigos	Parašas	Vardas, pavardė	Data
Projekto autorius	<i>[Signature]</i>	Antanas Beinoras	

Žemės sklypų planas (sprendinių brėžinys)

M 1:500

A.V.

