



**KLAIPĖDOS MIESTO SAVIVALDYBĖS  
ADMINISTRACIJOS DIREKTORIUS**

**ĮSAKYMAS  
DĖL ŽEMĖS SKLYPO KLAIPĖDOJE, ŽŪKLĖS G. 3, PLANO, PRILYGINAMO  
DETALIOJO TERITORIJŲ PLANAVIMO DOKUMENTUI, PATVIRTINIMO**

2012 m. kovo 7 d. Nr. AD1-493  
Klaipėda

Vadovaudamasi Lietuvos Respublikos vietos savivaldos įstatymo (Žin., 1994, Nr. 55-1049; 2008, Nr. 113-4290; 2009, Nr. 159-7206) 29 straipsnio 8 dalies 2 punktu, Lietuvos Respublikos teritorijų planavimo įstatymo (Žin., 1995, Nr. 107-2391; 2004, Nr. 21-617; 2009, Nr. 159-7205) 21 straipsnio 3 dalimi, Žemės sklypo plano, prilyginamo detaliojo teritorijų planavimo dokumentui, rengimo, derinimo ir tvirtinimo miestų teritorijose tvarkos aprašo, patvirtinto Lietuvos Respublikos Vyriausybės 2010 m. liepos 21 d. nutarimu Nr. 1124 (Žin., 2010, Nr. 91-4815), 40 punktu, atsižvelgdama į uždarnosios akcinės bendrovės „Studija 33“ 2012 m. vasario 23 d. prašymą Nr. R/S-010,

t v i r t i n u žemės sklypo Klaipėdoje, Žūklės g. 3, planą, prilyginamą detaliojo teritorijų planavimo dokumentui (sprendinių brėžinys pridedamas).

Šis įsakymas gali būti skundžiamas Lietuvos Respublikos administracinių bylų teisenos įstatymo nustatyta tvarka Klaipėdos apygardos administraciniam teismui Galinio Pylimo g. 9, Klaipėda, per 1 mėnesį nuo individualaus akto paskelbimo dienos.

Savivaldybės administracijos direktorė



Judita Simonavičiūtė

Sklypo Nr.	Suformuoto žemės sklypo plotas (m²)	Sklypo kampų žymėjimas	Sklypo kampų koordinatės		Žemės sklypo ribų ilgiai		Žemės sklypo naudojimo paskirtis, naudojimo būdas ir pobūdis	Statinių aukštis (m)	Užstatymo tankumas	Užstatymo intensyvumas	Duomenys apie žemės naudojimo apribojimus		Žemės sklypo duomenys			
			X	Y	Sklypo kampų Nr.	Atstumas (m)					Spec. žemės naudojimo sąlygos	Servitutas	Formuojamų sklypų adresas		Suformuoto žemės sklypo savininkas (naudotojas)	Su dokumentu asmeniškai susipažinau ir sprendiniams pritariu. Pasiūlymų, pastabų neturiu
													Savivaldybė	Gatvė, namo Nr.		
1	1286	1	6173413.23	320983.69	1-2	3.42	1. Žemės sklypo paskirtis - kitos paskirties žemė; 2. Žemės sklypo naudojimo būdas - gyvenamoji teritorija; 3. Žemės sklypo naudojimo pobūdis - vienbučių ir dvibučių gyvenamųjų pastatų statybos.	6	0.12		1. Nėra	Klaipėdos miesto	Žuklės g. 3			
		2	6173414.56	320986.83	2-3	14.59										
		3	6173418.74	321000.81	3-4	20.31										
		4	6173426.36	321019.64	4-5	17.15										
		5	6173432.79	321035.53	5-6	14.29										
		6	6173438.53	321022.44	6-7	3.21										
		7	6173440.22	321019.71	7-8	6.03										
		8	6173443.68	321014.77	8-9	2.45										
		9	6173444.97	321012.69	9-10	2.94										
		10	6173446.92	321010.49	10-11	8.60										
		11	6173451.75	321003.37	11-12	20.91										
		12	6173444.61	320983.72	12-13	12.53										
		13	6173440.03	320972.05	13-1	29.22										

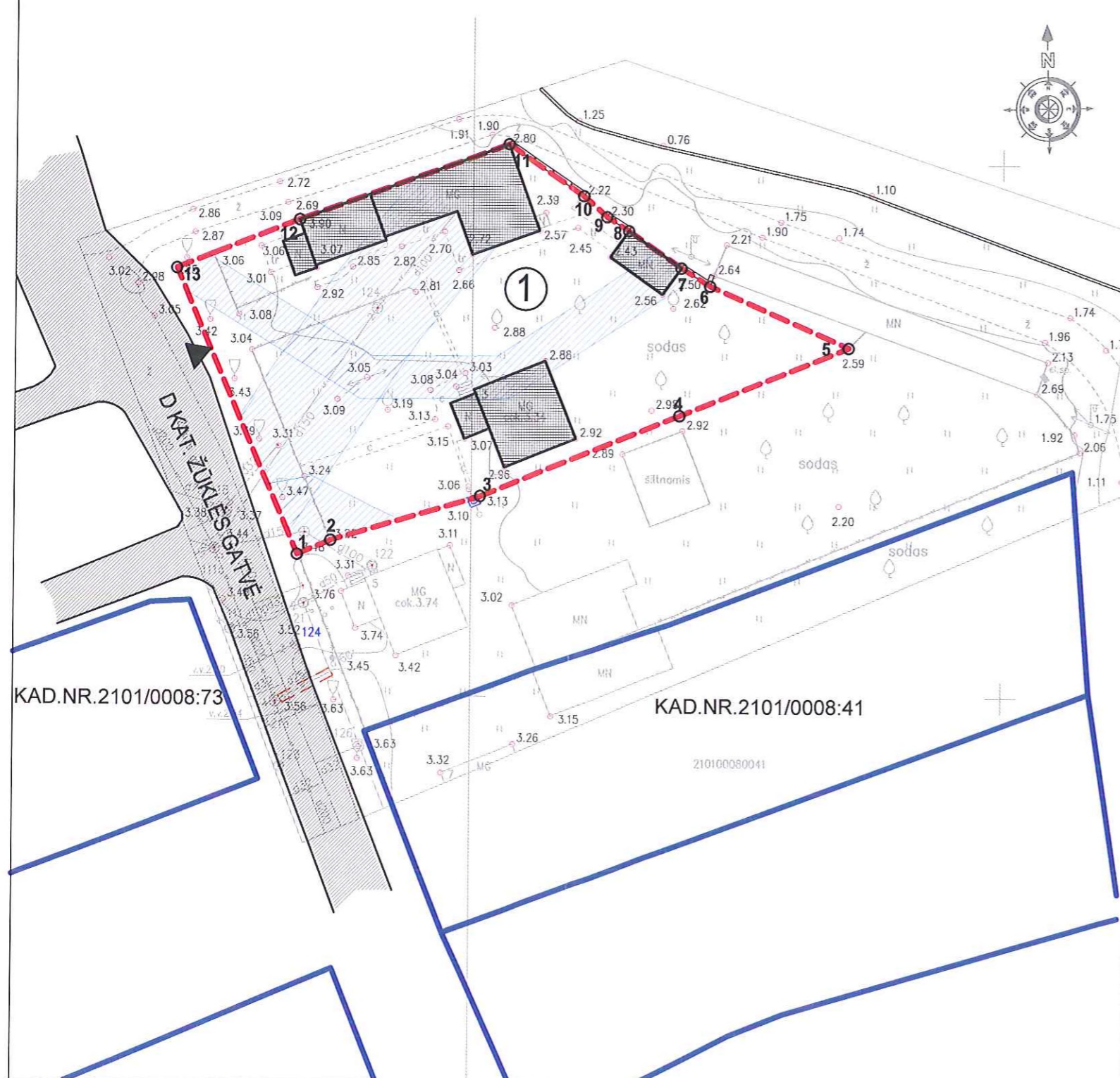
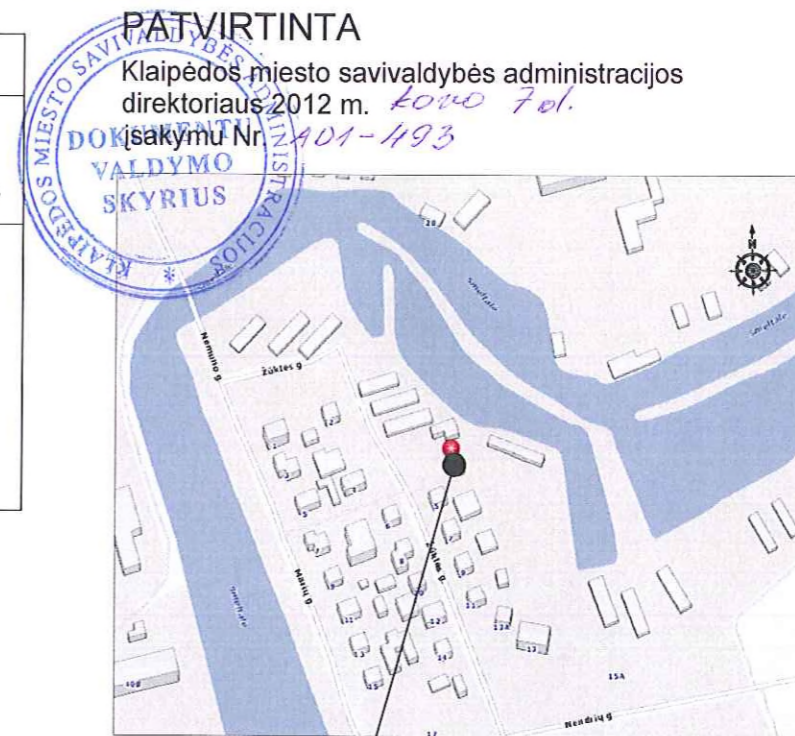

①	SKLYPO NUMERIS
---	FORMUOJAMŲ ŽEMĖS SKLYPŲ RIBOS
—	ESAMŲ ŽEMĖS SKLYPŲ RIBOS
▨	ESAMŲ INŽINERINIŲ TINKLŲ APSAUGOS ZONA
▨	ESAMOS GATVĖS, PRIVAŽIAVIMAI
▨	ESAMI PASTATAI
▶	ESAMAS ĮVAŽIAVIMAS - IŠVAŽIAVIMAS

Atestato Nr.	S33 Danės g.43, Klaipėda www.s33.lt ; info@s33.lt			ŽEMĖS SKLYPO ŽUKLĖS G. 3, KLAIPĖDOJE PLANAS PRILYGINAMAS DETALIOJO TERITORIJŲ PLANAVIMO DOKUMENTUI	
16946	DPS:	M.ŠEŠKAUSKAS	2011		
	BRAIŽĖ:	R. SOSIDKO	2011		
				ŽEMĖS SKLYPO PLANAS (SPRENDINIŲ BRĖŽINYS) M 1:500	Laida: 1
				Lapas: 1	Lapų: 1