



**KLAIPĖDOS MIESTO SAVIVALDYBĖS  
ADMINISTRACIJOS DIREKTORIUS**

**ISAKYMAS  
DĖL ŽEMĖS SKLYPŲ GRUPĖS KLAIPĖDOS MIESTE, PLANO, PRILYGINAMO  
DETALIOJO TERITORIJŲ PLANAVIMO DOKUMENTUI, PATVIRTINIMO**

2012 m. rugsėjo 3 d. Nr. AD1-2052  
Klaipėda

Vadovaudamasi Lietuvos Respublikos vietos savivaldos įstatymo (Žin., 1994, Nr. 55-1049; 2008, Nr. 113-4290; 2009, Nr. 159-7206) 29 straipsnio 8 dalies 2 punktu, Lietuvos Respublikos teritorijų planavimo įstatymo (Žin., 1995, Nr. 107-2391; 2004, Nr. 21-617; 2009, Nr. 159-7205) 21 straipsnio 3 dalimi, Žemės sklypo plano, prilyginamo detaliojo teritorijų planavimo dokumentui, rengimo, derinimo ir tvirtinimo miestų teritorijose tvarkos aprašo, patvirtinto Lietuvos Respublikos Vyriausybės 2010 m. liepos 21 d. nutarimu Nr. 1124 (Žin., 2010, Nr. 91-4815), 40 punktu, atsižvelgdama į uždarosios akcinės bendrovės „Studija 33“ 2012-08-20 raštą Nr. M/T-26

tvirtinu žemės sklypu grupės Klaipėdos mieste, plano, prilyginama detaliojo teritorijų planavimo dokumentui (pridedamas sprendinių brėžinys, 4 lapai).

Šis įsakymas gali būti skundžiamas Lietuvos Respublikos administracinių bylų teisenos įstatymo nustatyta tvarka Klaipėdos apygardos administraciniam teismui Galinio Pylimo g. 9, Klaipėda, per 1 mėnesį nuo individualaus akto paskelbimo dienos.

Savivaldybės administracijos direktore



Judita Simonavičiūtė

PATVIRTINTA  
 Klaipėdos miesto savivaldybės administracijos  
 direktoriaus 2012 m. rugpjūtio 3 d.  
 įsakymu Nr. AD-2052



SITUACIJOS SCHEMA



PLANUOJAMA TERITORIJA

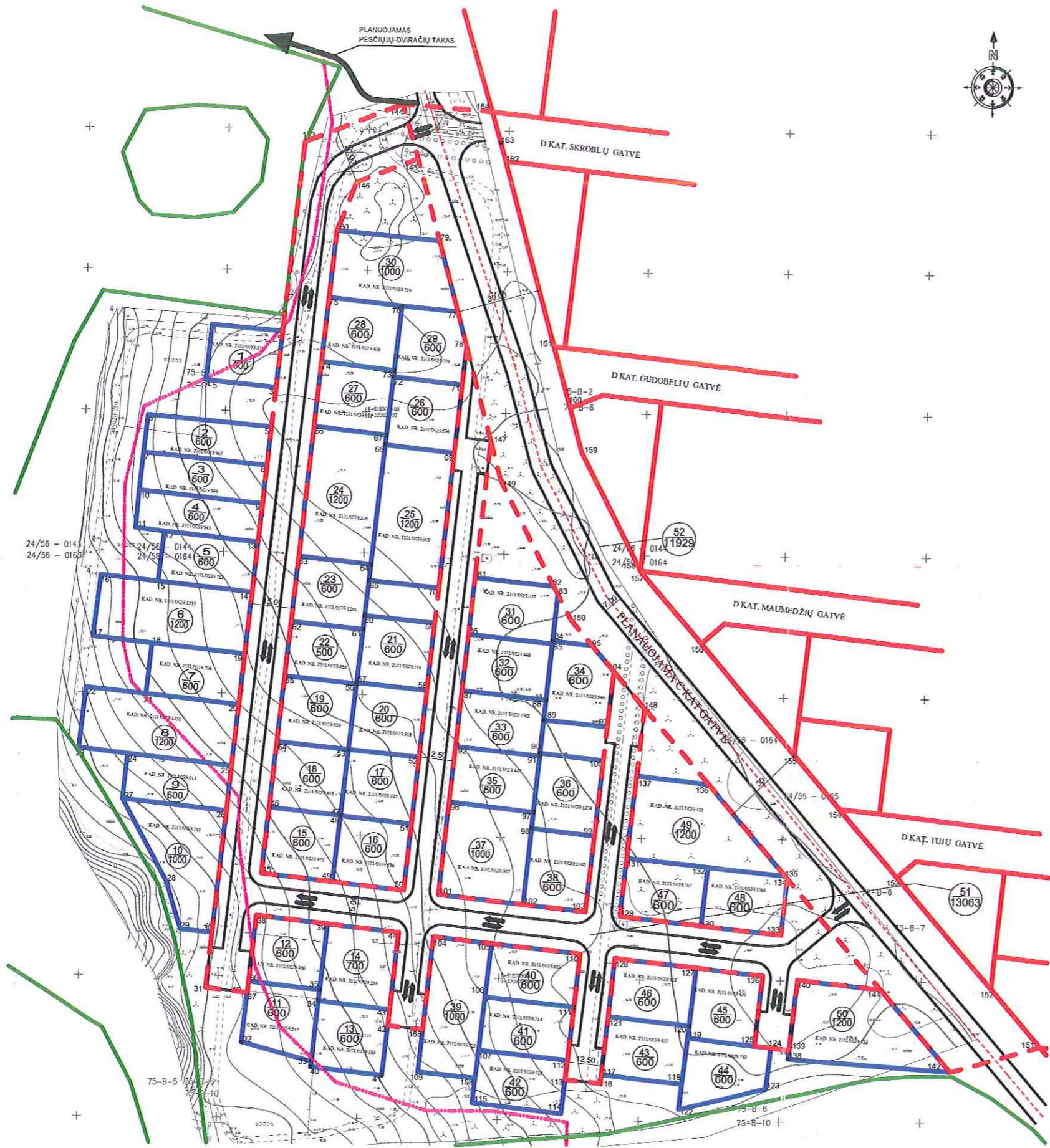

SUTARTINIAI ŽYMĖJIMAI

|  |   |
|--|---|
|  | SKLYPO NUMERIS<br>SKLYPO PLOTAS           |
|  | FORMUOJAMŲ ŽĖMĖS SKLYPŲ RIBOS             |
|  | PERTVARKOMŲ ŽĖMĖS SKLYPŲ RIBOS            |
|  | ESAMOS ŽĖMĖS SKLYPŲ RIBOS                 |
|  | DANĖS UPĖS APSAUGOS ZONA                  |
|  | MIŠKŲ RIBOS                               |
|  | PLANUOJAMOS GATVĖS                        |
|  | ĮVAŽIAVIMAS - IŠVAŽIAVIMAS, EISMO KRYPTYS |

|              |                     |   |      |  |                     |
|--------------|---------------------|---|------|--|---------------------|
| Atestato Nr. | <b>S33</b> STUDIJOS | Danės g. 43, Klaipėda<br>www.s33.lt ; info@s33.lt |      |  |                     |
| 16946        | DPS:                | M.ŠEŠKAUSKAS                                      | 2012 | ŽĖMĖS SKLYPŲ GRUPĖS TAURALAUKYJE, KLAIPĖDOJE, PLANAS<br>PRILYGINAMAS DETALIOJO TERITORIJŲ PLANAVIMO DOKUMENTUI |                     |
|              |                     | J. COMIENĖ  | 2012 |  |                     |
|              |                     |   |      | ŽĖMĖS SKLYPO PLANAS (SPRENDINIŲ BRĖŽINYS)  | Laida:<br>1         |
|              |                     |   |      |  | Lapas: Lapų:<br>1 3 |

ŽEMĖS SKLYPO PLANO, PRILYGINAMO DETALIOJO TERITORIJŲ PLANAVIMO DOKUMENTUI, LENTELĖ

| Sklypo Nr. | Suformuoto žemės sklypo plotas (m²) | Žemės sklypo kadastrinis numeris | Sklypo kampų žymėjimas                                   | Sklypo kampų koordinatės   |  | Žemės sklypo ribų ilgiai  |   | Žemės sklypo naudojimo paskirtis, naudojimo būdas ir pobūdis | Statinių aukštis (m) | Užstatymo lankumas | Duomenys apie žemės naudojimo apribojimus   |            |
|------------|-------------------------------------|----------------------------------|--|--|--|---|---|--|----------------------|--------------------|---|------------|
|            |                                     |                                  |  | X  | Y  | Sklypo kampų Nr.  | Atstumas (m)  |  |                      |                    | Spec. žemės naudojimo sąlygos   | Servitutas |
| 1          | 500                                 | Kadastrinis Nr. 2101/0039:572    | 1<br>2<br>3<br>4   | 6183080.29<br>6183078.17<br>6183058.28<br>6183060.68   | 320794.82<br>320819.99<br>320817.90<br>320792.92   | 1-2<br>2-3<br>3-4<br>4-1  | 25.26<br>20.00<br>25.10<br>19.70  | 1. Žemės sklypo paskirtis - žemė ūkio paskirties žemė;       | Neįstatomas          | Neįstatomas        | 1. Vandens tekinių apsaugos juostos ir zonos (XXIX)<br>2. Žemės sklype įrengtos valsybei priklausančios melioracijos sistemos ir įrenginiai (XXI) | 1. Nėra    |
| 2          | 600                                 | Kadastrinis Nr. 2101/0039:467    | 5<br>6<br>7<br>8   | 6183044.36<br>6183048.22<br>6183034.88<br>6183030.73   | 320816.45<br>320772.44<br>320770.94<br>320815.03   | 5-6<br>6-7<br>7-8<br>8-5  | 44.19<br>13.42<br>44.28<br>13.70  | 1. Žemės sklypo paskirtis - žemė ūkio paskirties žemė;       | Neįstatomas          | Neįstatomas        | 1. Žemės sklype įrengtos valsybei priklausančios melioracijos sistemos ir įrenginiai (XXI)  | 1. Nėra    |
| 3          | 600                                 | Kadastrinis Nr. 2101/0039:944    | 7<br>8<br>9<br>10  | 6183034.88<br>6183030.73<br>6183017.11<br>6183021.55   | 320770.94<br>320815.03<br>320813.59<br>320769.51   | 7-8<br>8-9<br>9-10<br>10-7  | 44.28<br>13.70<br>44.30<br>13.41  | 1. Žemės sklypo paskirtis - žemė ūkio paskirties žemė;       | Neįstatomas          | Neįstatomas        | 1. Žemės sklype įrengtos valsybei priklausančios melioracijos sistemos ir įrenginiai (XXI)  | 1. Nėra    |
| 4          | 600                                 | Kadastrinis Nr. 2101/0039:943    | 9<br>10<br>11<br>12<br>13                                | 6183017.11<br>6183021.55<br>6183008.20<br>6183007.01<br>6183003.48   | 320813.59<br>320769.51<br>320768.31<br>320778.76<br>320812.16  | 9-10<br>10-11<br>11-12<br>12-13<br>13-9   | 44.30<br>13.41<br>10.52<br>33.58<br>13.70   | 1. Žemės sklypo paskirtis - žemė ūkio paskirties žemė;       | Neįstatomas          | Neįstatomas        | 1. Žemės sklype įrengtos valsybei priklausančios melioracijos sistemos ir įrenginiai (XXI)  | 1. Nėra    |
| 5          | 600                                 | Kadastrinis Nr. 2101/0039:715    | 12<br>13<br>14<br>15                                     | 6183007.01<br>6183003.48<br>6182985.76<br>6182989.31   | 320778.76<br>320812.16<br>320810.29<br>320776.72   | 12-13<br>13-14<br>14-15<br>15-12  | 33.58<br>17.83<br>33.76<br>17.82  | 1. Žemės sklypo paskirtis - žemė ūkio paskirties žemė;       | Neįstatomas          | Neįstatomas        | 1. Žemės sklype įrengtos valsybei priklausančios melioracijos sistemos ir įrenginiai (XXI)  | 1. Nėra    |
| 6          | 1200                                | Kadastrinis Nr. 2101/0039:1235   | 14<br>15<br>16<br>17<br>18<br>19                         | 6182985.76<br>6182989.31<br>6182991.49<br>6182969.69<br>6182967.43<br>6182963.92   | 320810.29<br>320776.72<br>320756.10<br>320753.47<br>320774.77<br>320807.99   | 14-15<br>15-16<br>16-17<br>17-18<br>18-19<br>19-14  | 33.76<br>20.73<br>21.96<br>21.42<br>33.40<br>21.96                                  | 1. Žemės sklypo paskirtis - žemė ūkio paskirties žemė;       | Neįstatomas          | Neįstatomas        | 1. Vandens tekinių apsaugos juostos ir zonos (XXIX)<br>2. Žemės sklype įrengtos valsybei priklausančios melioracijos sistemos ir įrenginiai (XXI) | 1. Nėra    |
| 7          | 600                                 | Kadastrinis Nr. 2101/0039:706    | 18<br>19<br>20<br>21                                     | 6182967.43<br>6182963.92<br>6182946.02<br>6182949.53   | 320774.77<br>320807.99<br>320806.10<br>320772.89   | 18-19<br>19-20<br>20-21<br>21-18  | 33.40<br>18.00<br>33.40<br>18.00  | 1. Žemės sklypo paskirtis - žemė ūkio paskirties žemė;       | Neįstatomas          | Neįstatomas        | 1. Žemės sklype įrengtos valsybei priklausančios melioracijos sistemos ir įrenginiai (XXI)  | 1. Nėra    |
| 8          | 1200                                | Kadastrinis Nr. 2101/0039:1236   | 20<br>21<br>22<br>23<br>24<br>25                         | 6182946.02<br>6182949.53<br>6182951.68<br>6182930.36<br>6182928.26<br>6182924.31   | 320806.10<br>320772.89<br>320751.31<br>320748.98<br>320766.53<br>320803.82   | 20-21<br>21-22<br>22-23<br>23-24<br>24-25<br>25-20  | 33.40<br>21.69<br>21.45<br>17.67<br>37.50<br>21.83                                  | 1. Žemės sklypo paskirtis - žemė ūkio paskirties žemė;       | Neįstatomas          | Neįstatomas        | 1. Vandens tekinių apsaugos juostos ir zonos (XXIX)<br>2. Žemės sklype įrengtos valsybei priklausančios melioracijos sistemos ir įrenginiai (XXI) | 1. Nėra    |
| 9          | 600                                 | Kadastrinis Nr. 2101/0039:913    | 24<br>25<br>26<br>27                                     | 6182928.26<br>6182924.31<br>6182908.40<br>6182912.34   | 320766.53<br>320803.82<br>320802.14<br>320764.88   | 24-25<br>25-26<br>26-27<br>27-24  | 37.50<br>16.00<br>37.47<br>16.00  | 1. Žemės sklypo paskirtis - žemė ūkio paskirties žemė;       | Neįstatomas          | Neįstatomas        | 1. Vandens tekinių apsaugos juostos ir zonos (XXIX)<br>2. Žemės sklype įrengtos valsybei priklausančios melioracijos sistemos ir įrenginiai (XXI) | 1. Nėra    |
| 10         | 1000                                | Kadastrinis Nr. 2101/0039:742    | 26<br>27<br>28<br>29<br>30                               | 6182908.40<br>6182912.34<br>6182893.22<br>6182868.36<br>6182865.27   | 320802.14<br>320764.88<br>320781.07<br>320788.30<br>320797.60  | 26-27<br>27-28<br>28-29<br>29-30<br>30-26   | 37.47<br>33.32<br>17.65<br>11.35<br>43.37   | 1. Žemės sklypo paskirtis - žemė ūkio paskirties žemė;       | Neįstatomas          | Neįstatomas        | 1. Vandens tekinių apsaugos juostos ir zonos (XXIX)<br>2. Žemės sklype įrengtos valsybei priklausančios melioracijos sistemos ir įrenginiai (XXI) | 1. Nėra    |
| 11         | 600                                 | Kadastrinis Nr. 2101/0039:547    | 32<br>33<br>34<br>35<br>36<br>37                         | 6182826.63<br>6182819.98<br>6182841.48<br>6182845.41<br>6182848.11<br>6182844.14   | 320808.61<br>320833.49<br>320835.79<br>320836.20<br>320810.87<br>320810.45   | 32-33<br>33-34<br>34-35<br>35-36<br>36-37<br>37-32  | 25.76<br>21.63<br>3.95<br>25.47<br>4.00<br>17.61                                    | 1. Žemės sklypo paskirtis - žemė ūkio paskirties žemė;       | Neįstatomas          | Neįstatomas        | 1. Vandens tekinių apsaugos juostos ir zonos (XXIX)<br>2. Žemės sklype įrengtos valsybei priklausančios melioracijos sistemos ir įrenginiai (XXI) | 1. Nėra    |
| 12         | 600                                 | Kadastrinis Nr. 2101/0039:466    | 35<br>36<br>38<br>39                                     | 6182845.41<br>6182848.11<br>6182871.55<br>6182868.76   | 320836.20<br>320810.87<br>320813.34<br>320838.70   | 35-36<br>36-38<br>38-39<br>39-35  | 25.47<br>23.56<br>25.51<br>23.49  | 1. Žemės sklypo paskirtis - žemė ūkio paskirties žemė;       | Neįstatomas          | Neįstatomas        | 1. Vandens tekinių apsaugos juostos ir zonos (XXIX)<br>2. Žemės sklype įrengtos valsybei priklausančios melioracijos sistemos ir įrenginiai (XXI) | 1. Nėra    |
| 13         | 600                                 | Kadastrinis Nr. 2101/0039:389    | 34<br>35<br>36<br>37<br>38<br>39<br>40<br>41<br>42<br>43 | 6182841.48<br>6182819.98<br>6182818.12<br>6182815.32<br>6182832.93<br>6182838.70<br>6182841.48<br>6182838.70<br>6182868.76<br>6182845.41 | 320835.79<br>320833.49<br>320833.30<br>320858.71<br>320860.55<br>320861.16<br>320835.79<br>320861.16<br>320838.70<br>320836.20 | 34-35<br>35-40<br>40-41<br>41-42<br>42-43<br>43-34<br>34-43<br>43-44<br>44-39<br>39-35<br>35-34 | 21.63<br>1.87<br>25.57<br>17.71<br>5.80<br>25.52<br>25.52<br>27.44<br>25.47<br>3.95 | 1. Žemės sklypo paskirtis - žemė ūkio paskirties žemė;       | Neįstatomas          | Neįstatomas        | 1. Vandens tekinių apsaugos juostos ir zonos (XXIX)<br>2. Žemės sklype įrengtos valsybei priklausančios melioracijos sistemos ir įrenginiai (XXI) | 1. Nėra    |
| 14         | 700                                 | Kadastrinis Nr. 2101/0039:288    | 34<br>43<br>44<br>39<br>35                               | 6182841.48<br>6182838.70<br>6182868.76<br>6182845.41   | 320835.79<br>320861.16<br>320838.70<br>320836.20   | 34-43<br>43-44<br>44-39<br>39-35<br>35-34   | 25.52<br>27.44<br>25.47<br>3.95   | 1. Žemės sklypo paskirtis - žemė ūkio paskirties žemė;       | Neįstatomas          | Neįstatomas        | 1. Žemės sklype įrengtos valsybei priklausančios melioracijos sistemos ir įrenginiai (XXI)  | 1. Nėra    |
| 15         | 600                                 | Kadastrinis Nr. 2101/0039:472    | 45<br>46<br>47<br>48<br>49                               | 6182868.76<br>6182909.81<br>6182907.16<br>6182907.04<br>6182883.69   | 320814.91<br>320817.37<br>320842.81<br>320842.80<br>320840.18  | 45-46<br>46-47<br>47-48<br>48-49<br>49-45   | 23.48<br>25.58<br>0.12<br>23.50<br>25.42  | 1. Žemės sklypo paskirtis - žemė ūkio paskirties žemė;       | Neįstatomas          | Neįstatomas        | 1. Žemės sklype įrengtos valsybei priklausančios melioracijos sistemos ir įrenginiai (XXI)  | 1. Nėra    |
| 16         | 600                                 | Kadastrinis Nr. 2101/0039:666    | 48<br>49<br>50<br>51                                     | 6182907.04<br>6182883.69<br>6182880.90<br>6182904.44   | 320842.80<br>320840.18<br>320865.58<br>320868.04   | 48-49<br>49-50<br>50-51<br>51-48  | 23.50<br>25.55<br>23.66<br>25.37  | 1. Žemės sklypo paskirtis - žemė ūkio paskirties žemė;       | Neįstatomas          | Neįstatomas        | 1. Žemės sklype įrengtos valsybei priklausančios melioracijos sistemos ir įrenginiai (XXI)  | 1. Nėra    |
| 17         | 600                                 | Kadastrinis Nr. 2101/0039:927    | 47<br>48<br>51<br>52<br>53                               | 6182907.16<br>6182904.44<br>6182904.44<br>6182928.05<br>6182930.53   | 320842.81<br>320842.80<br>320868.04<br>320870.51<br>320845.37  | 47-48<br>48-51<br>51-52<br>52-53<br>53-47   | 0.12<br>25.37<br>23.76<br>25.26<br>23.51  | 1. Žemės sklypo paskirtis - žemė ūkio paskirties žemė;       | Neįstatomas          | Neįstatomas        | 1. Žemės sklype įrengtos valsybei priklausančios melioracijos sistemos ir įrenginiai (XXI)  | 1. Nėra    |
| 18         | 600                                 | Kadastrinis Nr. 2101/0039:483    | 45<br>47<br>53<br>54                                     | 6182909.81<br>6182907.16<br>6182930.53<br>6182933.04   | 320817.37<br>320842.81<br>320845.37<br>320819.82   | 45-47<br>47-53<br>53-54<br>54-45  | 25.58<br>23.51<br>25.67<br>23.35  | 1. Žemės sklypo paskirtis - žemė ūkio paskirties žemė;       | Neįstatomas          | Neįstatomas        | 1. Žemės sklype įrengtos valsybei priklausančios melioracijos sistemos ir įrenginiai (XXI)  | 1. Nėra    |
| 19         | 600                                 | Kadastrinis Nr. 2101/0039:929    | 53<br>54<br>55<br>56                                     | 6182930.53<br>6182933.04<br>6182956.26<br>6182953.74   | 320845.37<br>320819.82<br>320822.26<br>320847.89   | 53-54<br>54-55<br>55-56<br>56-53  | 25.67<br>23.35<br>25.75<br>23.35  | 1. Žemės sklypo paskirtis - žemė ūkio paskirties žemė;       | Neįstatomas          | Neįstatomas        | 1. Žemės sklype įrengtos valsybei priklausančios melioracijos sistemos ir įrenginiai (XXI)  | 1. Nėra    |
| 20         | 600                                 | Kadastrinis Nr. 2101/0039:918    | 52<br>53<br>56<br>57<br>58                               | 6182928.06<br>6182930.53<br>6182953.74<br>6182954.18<br>6182951.72   | 320870.51<br>320845.37<br>320847.89<br>320847.94<br>320872.98  | 52-53<br>53-56<br>56-57<br>57-58<br>58-52   | 25.26<br>23.35<br>0.44<br>25.16<br>23.78  | 1. Žemės sklypo paskirtis - žemė ūkio paskirties žemė;       | Neįstatomas          | Neįstatomas        | 1. Žemės sklype įrengtos valsybei priklausančios melioracijos sistemos ir įrenginiai (XXI)  | 1. Nėra    |

|    |      |                                |                                  |  |  |  |   |  |             |             |  |         |
|----|------|--------------------------------|----------------------------------|--|--|--|---|--|-------------|-------------|--|---------|
| 21 | 600  | Kadastrinis Nr. 2101/0039:726  | 57<br>58<br>59<br>60<br>61       | 6182954.18<br>6182951.72<br>6182975.46<br>6182977.98<br>6182973.03               | 320847.94<br>320872.98<br>320875.47<br>320850.53<br>320849.99              | 57-58<br>58-59<br>59-60<br>60-61<br>61-57          | 25.16<br>23.88<br>25.07<br>4.98<br>18.96          | 1. Žemės sklypo paskirtis - žemė ūkio paskirties žemė; | Neįstatomas | Neįstatomas | 1. Žemės sklype įrengtos valsybei priklausančios melioracijos sistemos ir įrenginiai (XXI) | 1. Nėra |
| 22 | 500  | Kadastrinis Nr. 2101/0039:388  | 55<br>56<br>57<br>61<br>62       | 6182956.26<br>6182953.74<br>6182954.18<br>6182973.03<br>6182975.55               | 320822.26<br>320847.89<br>320847.94<br>320849.99<br>320824.30              | 55-56<br>56-57<br>57-61<br>61-62<br>62-55          | 25.75<br>0.44<br>18.96<br>25.82<br>19.40          | 1. Žemės sklypo paskirtis - žemė ūkio paskirties žemė; | Neįstatomas | Neįstatomas | 1. Žemės sklype įrengtos valsybei priklausančios melioracijos sistemos ir įrenginiai (XXI) | 1. Nėra |
| 23 | 600  | Kadastrinis Nr. 2101/0039:1250 | 60<br>61<br>62<br>63<br>64<br>65 | 6182977.98<br>6182973.03<br>6182975.55<br>6182998.65<br>6182996.05<br>6182990.39 | 320850.53<br>320849.99<br>320824.30<br>320826.73<br>320852.49<br>320851.88 | 60-61<br>61-62<br>62-63<br>63-64<br>64-65<br>65-60 | 4.98<br>25.82<br>23.23<br>25.89<br>5.69<br>12.48  | 1. Žemės sklypo paskirtis - žemė ūkio paskirties žemė; | Neįstatomas | Neįstatomas | 1. Žemės sklype įrengtos valsybei priklausančios melioracijos sistemos ir įrenginiai (XXI) | 1. Nėra |
| 24 | 1200 | Kadastrinis Nr. 2101/0039:328  | 63<br>64<br>66<br>67<br>68       | 6182998.65<br>6182996.05<br>6183044.66<br>6183041.89<br>6183038.39               | 320826.73<br>320852.49<br>320831.58<br>320857.48<br>320857.10              | 63-64<br>64-66<br>66-67<br>67-68<br>68-63          | 25.89<br>46.26<br>26.05<br>87.68<br>42.60         | 1. Žemės sklypo paskirtis - žemė ūkio paskirties žemė; | Neįstatomas | Neįstatomas | 1. Žemės sklype įrengtos valsybei priklausančios melioracijos sistemos ir įrenginiai (XXI) | 1. Nėra |
| 25 | 1200 | Kadastrinis Nr. 2101/0039:909  | 65<br>64<br>68<br>69<br>70       | 6182990.39<br>6182996.05<br>6183038.39<br>6183035.73<br>6182987.95               | 320851.88<br>320852.49<br>320857.10<br>320881.77<br>320876.77              | 65-64<br>64-68<br>68-69<br>69-70<br>70-65          | 5.69<br>42.60<br>24.82<br>48.03<br>25.01          | 1. Žemės sklypo paskirtis - žemė ūkio paskirties žemė; | Neįstatomas | Neįstatomas | 1. Žemės sklype įrengtos valsybei priklausančios melioracijos sistemos ir įrenginiai (XXI) | 1. Nėra |
| 26 | 600  | Kadastrinis Nr. 2101/0039:696  | 67<br>68<br>69<br>71<br>72       | 6183041.89<br>6183038.39<br>6183035.73<br>6183059.88<br>6183062.45               | 320857.48<br>320857.10<br>320881.77<br>320884.30<br>320859.71              | 67-68<br>68-69<br>69-71<br>71-72<br>72-67          | 3.51<br>24.82<br>24.28<br>24.72<br>20.69          | 1. Žemės sklypo paskirtis - žemė ūkio paskirties žemė; | Neįstatomas | Neįstatomas | 1. Žemės sklype įrengtos valsybei priklausančios melioracijos sistemos ir įrenginiai (XXI) | 1. Nėra |
| 27 | 600  | Kadastrinis Nr. 2101/0039:912  | 66<br>67<br>72<br>73<br>74       | 6183044.66<br>6183041.89<br>6183062.45<br>6183064.71<br>6183067.60               | 320831.58<br>320857.48<br>320859.71<br>320859.96<br>320833.99              | 66-67<br>67-72<br>72-73<br>73-74<br>74-66          | 26.05<br>2.27<br>26.13<br>23.06                   | 1. Žemės sklypo paskirtis - žemė ūkio paskirties žemė; | Neįstatomas | Neįstatomas | 1. Žemės sklype įrengtos valsybei priklausančios melioracijos sistemos ir įrenginiai (XXI) | 1. Nėra |
| 28 | 600  | Kadastrinis Nr. 2101/0039:409  | 73<br>74<br>75<br>76             | 6183064.71<br>6183067.60<br>6183090.35<br>6183087.60                             | 320859.96<br>320833.99<br>320836.39<br>320862.45                           | 73-74<br>74-75<br>75-76<br>76-73                   | 26.13<br>22.88<br>26.21<br>23.02                  | 1. Žemės sklypo paskirtis - žemė ūkio paskirties žemė; | Neįstatomas | Neįstatomas | 1. Žemės sklype įrengtos valsybei priklausančios melioracijos sistemos ir įrenginiai (XXI) | 1. Nėra |
| 29 | 600  | Kadastrinis Nr. 2101/0039:709  | 71<br>72<br>73<br>76<br>77<br>78 | 6183059.88<br>6183062.45<br>6183064.71<br>6183087.60<br>6183085.72<br>6183073.43 | 320884.30<br>320859.71<br>320859.96<br>320862.45<br>320882.36<br>320885.71 | 71-72<br>72-73<br>73-76<br>76-77<br>77-78<br>78-71 | 24.72<br>2.27<br>23.02<br>20.00<br>12.74<br>13.63 | 1. Žemės sklypo paskirtis - žemė ūkio paskirties žemė; | Neįstatomas | Neįstatomas | 1. Žemės sklype įrengtos valsybei priklausančios melioracijos sistemos ir įrenginiai (XXI) | 1. Nėra |
| 30 | 1000 | Kadastrinis Nr. 2101/0039:759  | 75<br>76<br>77<br>79<br>80       | 6183090.35<br>6183087.60<br>6183085.72<br>6183110.73<br>6183114.03               | 320836.39<br>320862.45<br>320882.36<br>320875.54<br>320838.88              | 75-76<br>76-77<br>77-79<br>79-80<br>80-75          | 26.21<br>20.00<br>25.92<br>36.81<br>23.82         | 1. Žemės sklypo paskirtis - žemė ūkio paskirties žemė; | Neįstatomas | Neįstatomas | 1. Žemės sklype įrengtos valsybei priklausančios melioracijos sistemos ir įrenginiai (XXI) | 1. Nėra |
| 31 | 300  | Kadastrinis Nr. 2101/0039:727  | 81<br>82<br>83<br>84<br>85<br>86 | 6182991.68<br>6182988.82<br>6182985.96<br>6182969.49<br>6182968.49<br>6182971.69 | 320889.73<br>320917.66<br>320919.13<br>320917.51<br>320917.41<br>320887.64 | 81-82<br>82-83<br>83-84<br>84-85<br>85-86<br>86-81 | 28.07<br>3.22<br>16.55<br>1.00<br>29.94<br>20.09  | 1. Žemės sklypo paskirtis - žemė ūkio paskirties žemė; | Neįstatomas | Neįstatomas | 1. Žemės sklype įrengtos valsybei priklausančios melioracijos sistemos ir įrenginiai (XXI) | 1. Nėra |
| 32 | 600  | Kadastrinis Nr. 2101/0039:448  | 85<br>86<br>87<br>88             | 6182968.49<br>6182971.69<br>6182951.79<br>6182948.58                             | 320917.41<br>320887.64<br>320885.56<br>320915.44                           | 85-86<br>86  |   |  |             |             |  |         |

