



**KLAIPĖDOS MIESTO SAVIVALDYBĖS
ADMINISTRACIJOS DIREKTORIUS**

**ĮSAKYMAS
DĖL ŽEMĖS SKLYPO KLAIPĖDOJE, TILŽĖS G. 59, PLANO, PRILYGINAMO
DETALIOJO TERITORIJŲ PLANAVIMO DOKUMENTUI, PATVIRTINIMO**

2013 m. lapkričio 5 d. Nr. AD1-2734
Klaipėda

Vadovaudamasi Lietuvos Respublikos vietos savivaldos įstatymo (Žin., 1994, Nr. 55-1049; 2008, Nr. 113-4290; 2009, Nr. 159-7206) 29 straipsnio 8 dalies 2 punktu, Lietuvos Respublikos teritorijų planavimo įstatymo (Žin., 1995, Nr. 107-2391; 2004, Nr. 21-617; 2009, Nr. 159-7205) 21 straipsnio 3 dalimi, Žemės sklypo plano, prilyginamo detaliojo teritorijų planavimo dokumentui, rengimo, derinimo ir tvirtinimo miestų teritorijose tvarkos aprašo, patvirtinto Lietuvos Respublikos Vyriausybės 2010 m. liepos 21 d. nutarimu Nr. 1124 (Žin., 2010, Nr. 91-4815), 40 punktu, atsižvelgdama į uždarnosios akcinės bendrovės „Geostatybiniai sprendimai“ 2013 m. spalio 29 d. prašymą,

tvirtinu žemės sklypo Klaipėdoje, Tilžės g. 59, planą, prilyginamą detaliojo teritorijų planavimo dokumentui (sprendinių brėžinys pridedamas).

Šis įsakymas gali būti skundžiamas Lietuvos Respublikos administracinių bylų teisenos įstatymo nustatyta tvarka Klaipėdos apygardos administraciniam teismui Galinio Pylimo g. 9, Klaipėda, per 1 mėnesį nuo individualaus akto paskelbimo dienos.

Savivaldybės administracijos direktorė



Judita Simonavičiūtė

ŽEMĖS SKLYPO PLANO, PRILYGINAMO DETALIOJO TERITORIJŲ PLANAVIMO DOKUMENTUI, LENTELE

Sklypo Nr.	Žemės sklypo plotas (m ²)	Žemės sklypo kraštinė ilgiai		paskirtis, naudojimo būdas ir	Statinių aukštis (m) esamas	Užstatymo tankumas (%) esamas	Duomenys apie žemės sklypo apribojimus		Žemės sklypo duomenys	
		Sklypo kampų Nr.	Atstumas (m)				Specialiosios žemės ir miško naudojimo sąlygos	Servitutai	Žemės sklypo adresas	Žemės sklypo savininkas, naudotojas
1	435	2-3	18.33	1. Žemės sklypo paskirtis - kitos paskirties žemė. 2. Žemės sklypo naudojimo būdas - komercinės paskirties teritorijos. 3. Naudojimo pobūdis - prekybos, paslaugų ir pramogų objektų statybos.	sandėlio 5.30 m dirbuvių 7.20 m	53	I Ryšių linijų apsaugos zonos, plotas 34 m ² . VI Elektros linijų apsaugos zonos, plotas 71 m ² .	Nenustatomi	Tilžės g. 59 Klaipėdos m.	
		3-4	6.09							
		4-5	6.22							
		5-6	11.21							
		6-9	5.23							
		9-10	23.76							
2-10	14.80									
2	177	1-2	6.64		nenustatomas		I Ryšių linijų apsaugos zonos, plotas 113 m ² . VI Elektros linijų apsaugos zonos, plotas 56 m ² .	Nenustatomi	Nenustatomas	
		2-10	14.80							
		10-9	23.76							
		9-6	5.23							
		6-7	2.08							
		7-8	2.01							
		8-11	32.43							
		11-12	7.20							
		12-1	12.90							
		1-2	5.57							
		2-3	18.33							
3-4	6.09									
4-5	6.22									
5-6	11.21									
6-7	2.08									
7-8	2.01									
8-11	32.43									
11-12	7.20									
12-1	12.90									
3*	612	1-2	5.57		sandėlio 5.30 m dirbuvių 7.20 m	38	I Ryšių linijų apsaugos zonos, plotas 147 m ² . VI Elektros linijų apsaugos zonos, plotas 127 m ² .	Nenustatomi	Tilžės g. 59 Klaipėdos m.	
		2-3	18.33							
		3-4	6.09							
		4-5	6.22							
		5-6	11.21							
		6-7	2.08							
		7-8	2.01							
		8-11	32.43							
		11-12	7.20							
		12-1	12.90							

KOORDINAČIŲ ŽINIARAŠTIS

Taško Nr.	KOORDINAČIŲ SISTEMA LKS-94	
	X	Y
1	6178201.33	322281.95
2	6178207.59	322279.74
3	6178224.87	322273.64
4	6178230.39	322271.05
5	6178233.21	322276.60
6	6178239.07	322286.16
7	6178240.14	322287.93
8	6178238.45	322289.00
9	6178234.64	322288.95
10	6178211.42	322294.03
11	6178206.93	322296.62
12	6178199.97	322294.77

Pastabos:
1. 3*- sklypas suformuojamas sujungus 1 ir 2 sklypus.
2. Žemės sklypo plane (sprendinių brėžinyje) numatomas laisva valstybinė žemė, įsiterpusis tarp privačio žemės sklypo ir gatvių sujungimas su pagrindiniu žemės sklypu (LR teisės aktų nustatyta tvarka).

SITUACIJOS SCHEMA

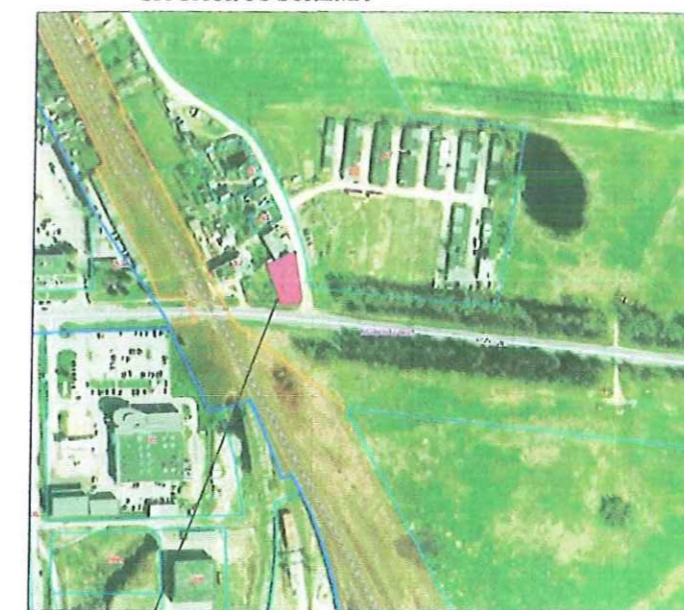

Duomenys perkelta iš Registrų centro kadastro žemėlapių Ortofotografinė nuotrauka atlikta 2009-2010

PLANUOJAMA TERITORIJA

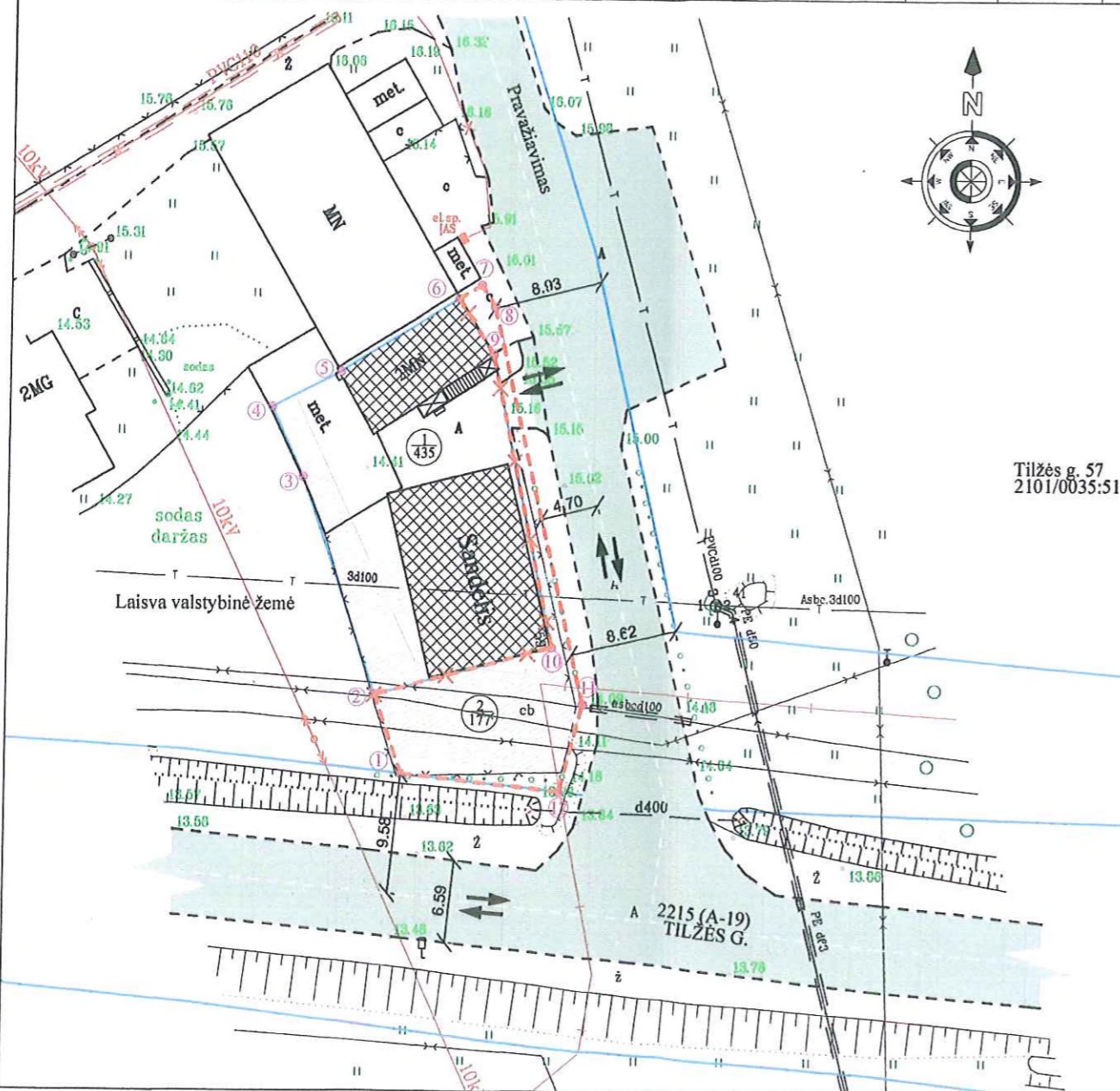

SUDERINTA
Žemėtvarkos skyriaus vedėja
Raimonda Gružienė
2013 10 05

SUDERINTA
Nacionalinės žemės tarnybos prie ŽŪM
Klaipėdos miesto ir Neringos skyriaus vedėja
Saulėnė Narkuvienė
2013-10-2 P

SUDERINTA
Savivaldybės vyriausiasis architektas
Almantas Mureika
2013 m. 10 15 d.

SUTARTINIAI ŽYMĖJIMAI

$\frac{m}{n}$	Žemės sklypo numeris/ žemės sklypo plotas
④	Sklypo ribos postūčio taškas
	Esami statiniai ir įrenginiai
	Formuojamo žemės sklypo ribos (įsiterpęs iki 4 arų)
	Esamos žemės sklypų ribos
	Naikinamos žemės sklypų ribos
	Esamų inžinerinių tinklų apsaugos zonos
	Įvažiavimas - išvažiavimas, eismo kryptys
	Gatvės važiuojamoji dalis

Su dokumentu asmeniškai susipažinau ir plano sprendiniams pritariu.
Žemės savininkas (naudotojas):

[Signature] 2013 10 01
(parašas, data)

UAB "Geostatybiniai sprendimai"
Liepų g. 66-202, Klaipėdos m.
El. p. sdsplanas@gmail.com
Tel. Nr. 864779363

ŽEMĖS SKLYPO TILŽĖS G. 59, KLAIPĖDOJE,
KADASTRO NR. 2101/0035:19, PLANAS
PRILYGINAMAS DETALIOJO TERITORIJŲ
PLANAVIMO DOKUMENTUI

Kvalifikacijos pažymėjimo Nr. 2R-FP-614

ŽEMĖS SKLYPO PLANAS (SPRENDINIŲ BRĖŽINYS)
ŽEMĖS SKLYPO BENDRAS PLOTAS 612 M²

Projekto rengėjas	Mikaločius Darius	Parašas	Data	Mastelis	Lapų skaičius	Lapo Nr.
		<i>[Signature]</i>	2013-09-16	M 1:500	1	1