



KLAIPĖDOS MIESTO SAVIVALDYBĖS ADMINISTRACIJOS DIREKTORIUS

ĮSAKYMAS DĖL ŽEMĖS SKLYPO KLAIPĖDOJE, ŽVELSOS G. 2, PLANO, PRILYGINAMO DETALIOJO TERITORIJŲ PLANAVIMO DOKUMENTUI, PATVIRTINIMO

2013 m. gruodžio 18 d. Nr. AD1-3228
Klaipėda

Vadovaudamasi Lietuvos Respublikos vietos savivaldos įstatymo (Žin., 1994, Nr. 55-1049; 2008, Nr. 113-4290; 2009, Nr. 159-7206) 29 straipsnio 8 dalies 2 punktu, Lietuvos Respublikos teritorijų planavimo įstatymo (Žin., 1995, Nr. 107-2391; 2004, Nr. 21-617; 2009, Nr. 159-7205) 21 straipsnio 3 dalimi, Žemės sklypo plano, prilyginamo detaliojo teritorijų planavimo dokumentui, rengimo, derinimo ir tvirtinimo miestų teritorijose tvarkos aprašo, patvirtinto Lietuvos Respublikos Vyriausybės 2010 m. liepos 21 d. nutarimu Nr. 1124 (Žin., 2010, Nr. 91-4815), 40 punktu, atsižvelgdama į uždarosios akcinės bendrovės „Geostatybiniai sprendimai“ 2013 m. gruodžio 9 d. prašymą,

tvirtinu žemės sklypo Klaipėdoje, Žvelsos g. 2, planą, prilyginamą detaliojo teritorijų planavimo dokumentui (sprendinių brėžinys pridedamas).

Šis įsakymas gali būti skundžiamas Lietuvos Respublikos administracinių bylų teisenos įstatymo nustatyta tvarka Klaipėdos apygardos administraciniam teismui Galinio Pylimo g. 9, Klaipėda, per 1 mėnesį nuo individualaus akto paskelbimo dienos.

Savivaldybės administracijos direktorė



Judita Simonavičiūtė

ŽEMĖS SKLYPO PLANO, PRILYGINAMO DETALIOJO TERITORIJŲ PLANAVIMO DOKUMENTUI, LENTELĖ

Sklypo Nr.	Žemės sklypo plotas (m ²)	Žemės sklypo kraštinių ilgiai		paskirtis, naudojimo būdas ir	Statinių aukštis (m) esamas	Užstatymo tankumas (%) esamas	Duomenys apie žemės sklypo apribojimus		Žemės sklypo duomenys	
		Sklypo kampų Nr.	Atstumas (m)				Specialiosios žemės ir miško naudojimo sąlygos	Servitutai	Žemės sklypo adresas	Žemės sklypo savininkas, naudotojas
1	744	3-4 4-5 5-6 6-3	21.48 32.02 25.01 32.14	1. Žemės sklypo paskirtis - kitos paskirties žemė. 2. Žemės sklypo naudojimo būdas - gyvenamosios teritorijos. 3. Naudojimo pobūdis - Vienbučių ir dvibučių gyvenamųjų pastatų statybos.	8.85	35	1. Ryšių linijų apsaugos zonos, (kodas I), plotas 47 m ² . 2. Elektros linijų apsaugos zonos, (kodas VI), plotas 19 m ² . 3. Dujotiekių apsaugos zonos, (kodas IX), plotas 103 m ² . 4. Vandentiekio, lietaus ir fekalinės kanalizacijos tinklų ir įrenginių apsaugos zonos, (kodas XI.IX), plotas 185 m ² .		Žvelsos g. 2 Klaipėdos m.	
2	108	1-2 2-3 3-6 6-1	31.79 3.67 32.14 3.14		nenustatomi	nenustatomi	1. Ryšių linijų apsaugos zonos, (kodas I), plotas 27 m ² . 2. Dujotiekių apsaugos zonos, (kodas IX), plotas 5 m ² . 3. Vandentiekio, lietaus ir fekalinės kanalizacijos tinklų ir įrenginių apsaugos zonos, (kodas XI.IX), plotas 47 m ² .	Nenustatomi	Nenustatomas	
3*	852	1-2 2-3 3-4 4-5 5-6 6-1	31.79 3.67 21.48 32.02 25.01 3.14		8.85	31	1. Ryšių linijų apsaugos zonos, (kodas I), plotas 74 m ² . 2. Elektros linijų apsaugos zonos, (kodas VI), plotas 19 m ² . 3. Dujotiekių apsaugos zonos, (kodas IX), plotas 108 m ² . 4. Vandentiekio, lietaus ir fekalinės kanalizacijos tinklų ir įrenginių apsaugos zonos, (kodas XI.IX), plotas 232 m ² .		Žvelsos g. 2 Klaipėdos m.	

KOORDINAČIŲ ŽINIARAŠTIS

KOORDINAČIŲ SISTEMA LKS-94		
Taško Nr.	X	Y
1	6176401.50	320735.71
2	6176431.03	320723.94
3	6176432.76	320727.18
4	6176442.21	320746.47
5	6176413.71	320761.08
6	6176402.72	320738.60

Pastabos:
1. 3*- sklypas suformuojamas sujungus 1 ir 2 sklypus.
2. Žemės sklypo plane (sprendinių brėžinyje) numatomas laisvos valstybinės žemės, įsiterpusios tarp privatačio žemės sklypo ir gatvių sujungimas su pagrindiniu žemės sklypu (LR teisės aktų nustatyta tvarka).

SITUACIJOS SCHEMA



Duomenys perkelta iš Registrų centro kadastro žemėlapių Ortofotografinė nuotrauka atliktą 2009-2010

PLANUOJAMA TERITORIJA

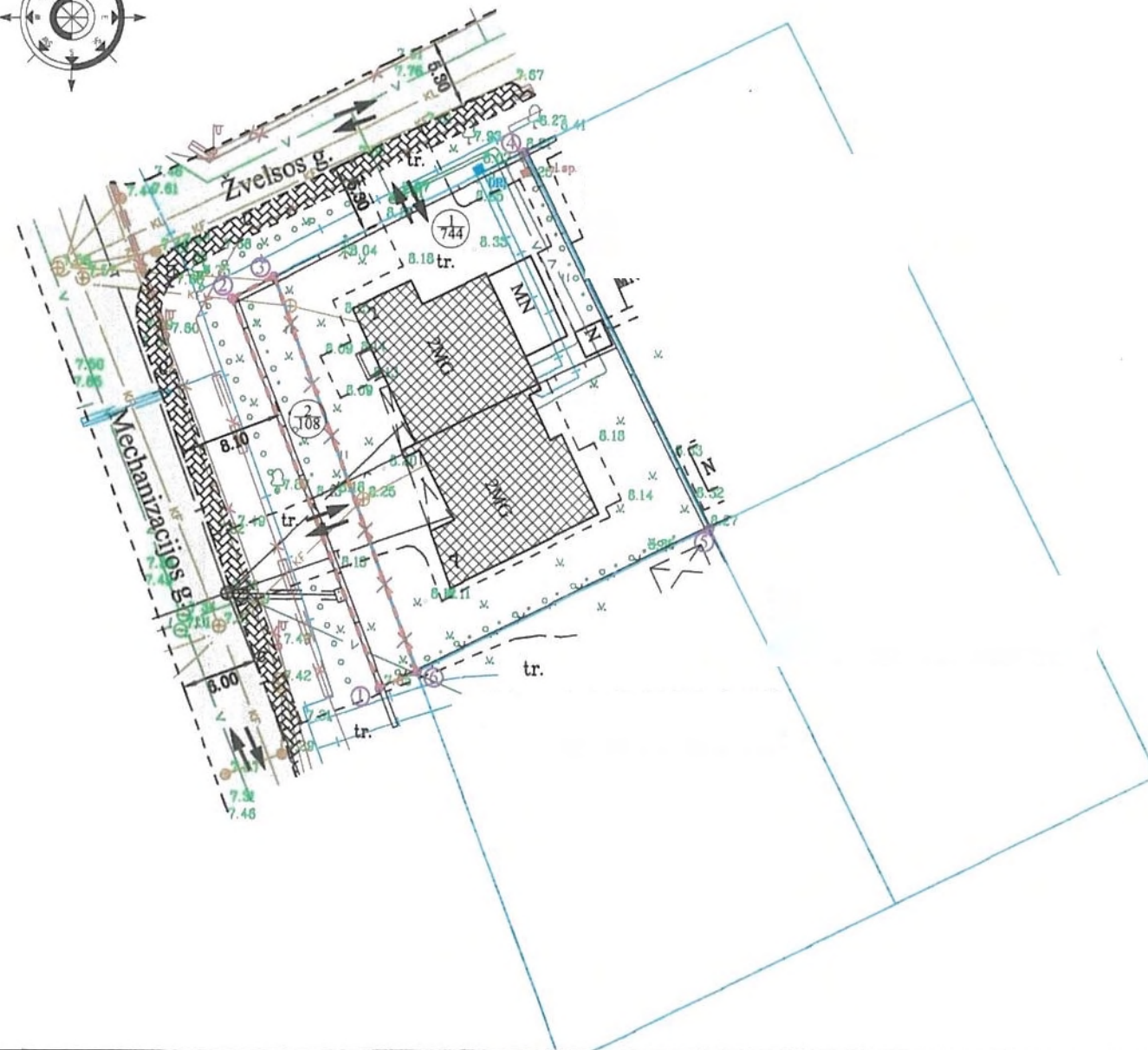
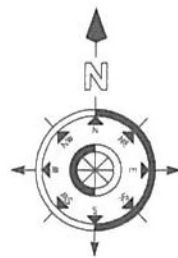

PATVIRTINTA
Klaipėdos miesto savivaldybės administracijos direktoriaus
2013 m. 12-18 d. įsakymu Nr. 3228

SUTARTINIAI ŽYMĖJIMAI

1 Am ²	Žemės sklypo numeris/ žemės sklypo plotas, m ²
④	Sklypo ribos postūčio taškas
[Cross-hatched box]	Esami statiniai ir įrenginiai
[Dashed line]	Formuojamo žemės sklypo ribos (įsiterpęs iki 4 arų)
[Solid line]	Esamos žemės sklypų ribos
[Line with 'x' marks]	Naikinamos žemės sklypų ribos
[Dotted line]	Esamų inžinerinių tinklų apsaugos zonos
[Arrow]	Įvažiavimas - išvažiavimas, eismo kryptys
[Dashed line with arrow]	Gatvės važiuojamoji dalis su ašine linija
[Hatched box]	Esami pėsčiųjų takai

Su dokumentu asmeniškai susipažinau ir plano sprendiniams pritariu:
Žemės savininkas (naudotojas):

[Signature]
[Signature]
[Signature]

UAB "Geostatybiniai sprendimai" Liepų g. 66-202, Klaipėdos m. El. p. sdsplanas@gmail.com Tel. Nr. 864779363		ŽEMĖS SKLYPO ŽVELSOS G. 2, KLAIPĖDOJE, KADASTRO NR. 2101/0005:179, PLANAS PRILYGINAMAS DETALIOJO TERITORIJŲ PLANAVIMO DOKUMENTUI	
Kvalifikacijos pažymėjimo Nr. 2R-FP-614		ŽEMĖS SKLYPO PLANAS (SPRENDINIŲ BRĖŽINYS) ŽEMĖS SKLYPO BENDRAS PLOTAS 852 M ²	
Projekto rengėjas	Darius Mikaločius	Parašas	Data
		[Signature]	2013-07-09
Mastelis	Lapų skaičius	Lapo Nr.	
M 1:500	1	1	