



**KLAIPĖDOS MIESTO SAVIVALDYBĖS  
ADMINISTRACIJOS DIREKTORIUS**

**ĮSAKYMAS  
DĖL ŽEMĖS SKLYPO KLAIPĖDOJE, JURGINŲ G. 24, PLANO, PRILYGINAMO  
DETALIOJO TERITORIJŲ PLANAVIMO DOKUMENTUI, PATVIRTINIMO**

2013 m. sausio 21 d. Nr. AD1-185  
Klaipėda

Vadovaudamasi Lietuvos Respublikos vietos savivaldos įstatymo (Žin., 1994, Nr. 55-1049; 2008, Nr. 113-4290; 2009, Nr. 159-7206) 29 straipsnio 8 dalies 2 punktu, Lietuvos Respublikos teritorijų planavimo įstatymo (Žin., 1995, Nr. 107-2391; 2004, Nr. 21-617; 2009, Nr. 159-7205) 21 straipsnio 3 dalimi, Žemės sklypo plano, prilyginamo detaliojo teritorijų planavimo dokumentui, rengimo, derinimo ir tvirtinimo miestų teritorijose tvarkos aprašo, patvirtinto Lietuvos Respublikos Vyriausybės 2010 m. liepos 21 d. nutarimu Nr. 1124 (Žin., 2010, Nr. 91-4815), 40 punktu, atsižvelgdama į uždarnosios akcinės bendrovės „Studija 33“ 2013 m. sausio 9 d. prašymą,

tvirtinu žemės sklypo Klaipėdoje, Jurginų g. 24, planą, prilyginamą detaliojo teritorijų planavimo dokumentui (sprendinių brėžinys pridedamas).

Šis įsakymas gali būti skundžiamas Lietuvos Respublikos administracinių bylų teisenos įstatymo nustatyta tvarka Klaipėdos apygardos administraciniam teismui Galinio Pylimo g. 9, Klaipėda, per 1 mėnesį nuo individualaus akto paskelbimo dienos.

Savivaldybės administracijos direktorė



Judita Simonavičiūtė

Sklypo Nr.	Suformuoto žemės sklypo plotas (m²)	Sklypo kampų žymėjimas	Sklypo kampų koordinatės		Žemės sklypo ribų ilgiai		Žemės sklypo naudojimo paskirtis, naudojimo būdas ir pobūdis	Statinių aukštis (m)	Užstatymo tankumas	Duomenys apie žemės naudojimo apribojimus		Žemės sklypo duomenys			
			X	Y	Sklypo kampų Nr.	Atstumas (m)				Spec. žemės naudojimo sąlygos	Servitutas	Formuojamų sklypų adresas		Suformuoto žemės sklypo, statinių savininkai ar naudotojai	Su dokumentu asmeniškai susipažinau ir sprendiniams pritariu. Pasūlymų, pastabų neturiu
												Savivaldybė	Gatvė, namo Nr.		
1	929	1 2 3 4 5 6 7 8	6177362.00 6177375.66 6177374.49 6177380.42 6177399.14 6177378.71 6177376.67 6177374.62	320247.78 320274.85 320280.71 320294.06 320285.62 320240.09 320241.43 320241.92	1-2 2-3 3-4 4-5 5-6 6-7 7-8 8-1	30.32 5.98 14.61 20.53 49.90 3.32 1.16 13.92	1. Žemės sklypo paskirtis - kitos paskirties žemė. 2. Žemės sklypo naudojimo būdas - gyvenamosios paskirties teritorija, komercinės paskirties objektų teritorija. 3. Žemės sklypo naudojimo pobūdis - daugiabučių gyvenamųjų pastatų ir bendrabučių statybos; prekybos, paslaugų ir pramonės objektų statybos.	8	0.18	1. Vandentiekio, lietaus ir fekalinės kanalizacijos tinklų ir įrenginių apsaugos zonos (XLIX); 2. Elektros linijų apsaugos zonos (VI); 3. Šilumos tinklų apsaugos zonos (XLVIII);	1. Nėra	Klaipėdos miesto	Jurginų g. 24		

PATVIRTINTA  
Klaipėdos miesto savivaldybės administracijos  
direktorius 2013 m. sausio 21 d.  
įsakymu Nr. AD1-185



SITUACIJOS SCHEMA

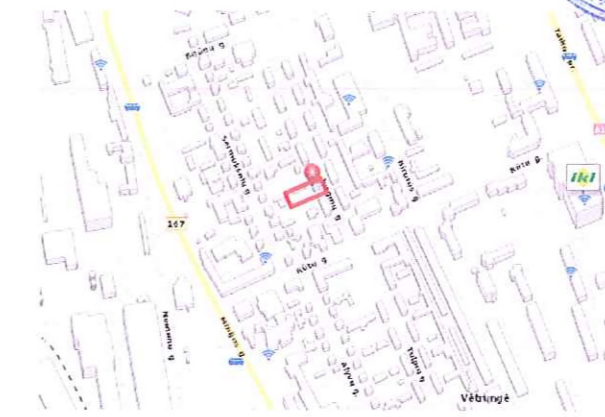

PLANUOJAMA TERITORIJA ADRESU JURGINŲ G. 24, KLAIPĖDA

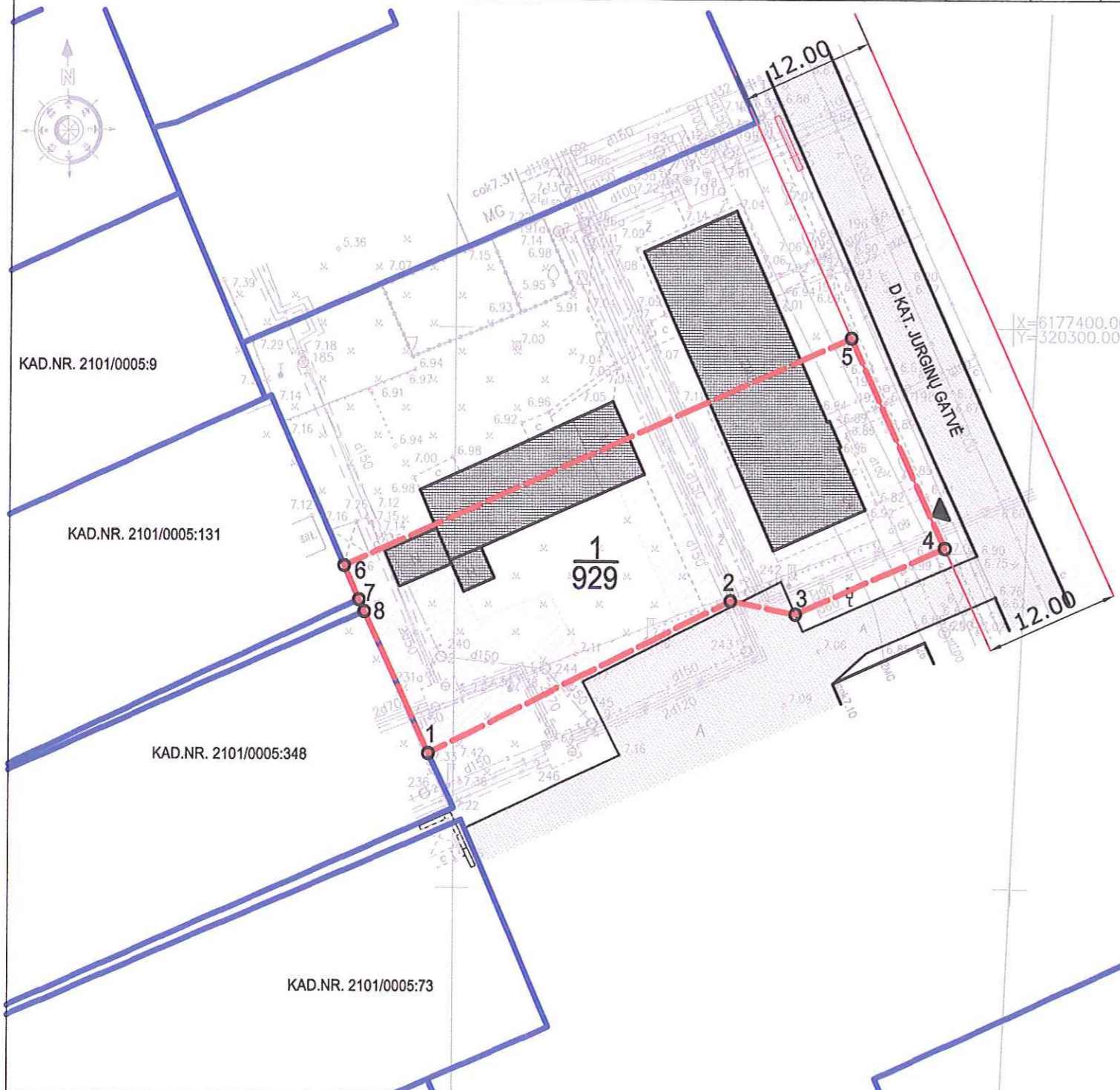

SUTARTINIAI ŽYMĖJIMAI

$\frac{1}{2}$	SKLYPO NUMERIS
$\frac{1}{2}$	SKYPO PLOTAS KV.M.
	GATVĖS RAUDONOSIOS LINIJOS
	ESAMŲ SKLYPŲ RIBOS
	FORMUOJAMO SKLYPO RIBA
	ESAMI PASTATAI
	ESAMOS GATVĖS, PRIVAŽIAVIMAI
	PATEKIMO Į SKLYPĄ VIETA
	ESAMŲ INŽINERINIŲ TINKLŲ APSAUGOS ZONOS

Atestato Nr.	S33 Danės g.43, Klaipėda www.s33.lt ; info@s33.lt			ŽEMĖS SKLYPO KLAIPĖDOJE JURGINŲ G. 24, PLANAS PRILYGINAMAS DETALIOJO TERITORIJŲ PLANAVIMO DOKUMENTUI	
16946	DPS:	M.ŠEŠKAUSKAS	2012		
	BRAIŽĖ:	R. SOSIDKO	2012		
				ŽEMĖS SKLYPO PLANAS (SPRENDINIŲ BRĖŽINYS)	Laida:
				M 1:500	1
				Lapas:	Lapų:
				1	1