



**KLAIPĖDOS MIESTO SAVIVALDYBĖS
ADMINISTRACIJOS DIREKTORIUS**

**ĮSAKYMAS
DĖL ŽEMĖS SKLYPO KLAIPĖDOJE, PAKRUOJO G. 7, PLANO, PRILYGINAMO
DETALIOJO TERITORIJŲ PLANAVIMO DOKUMENTUI, PATVIRTINIMO**

2013 m. sausio 10 d. Nr. AD1-115
Klaipėda

Vadovaudamasi Lietuvos Respublikos vietos savivaldos įstatymo (Žin., 1994, Nr. 55-1049; 2008, Nr. 113-4290; 2009, Nr. 159-7206) 29 straipsnio 8 dalies 2 punktu, Lietuvos Respublikos teritorijų planavimo įstatymo (Žin., 1995, Nr. 107-2391; 2004, Nr. 21-617; 2009, Nr. 159-7205) 21 straipsnio 3 dalimi, Žemės sklypo plano, prilyginamo detaliojo teritorijų planavimo dokumentui, rengimo, derinimo ir tvirtinimo miestų teritorijose tvarkos aprašo, patvirtinto Lietuvos Respublikos Vyriausybės 2010 m. liepos 21 d. nutarimu Nr. 1124 (Žin., 2010, Nr. 91-4815), 40 punktu, atsižvelgdama į Simono Dangvecko 2012 m. gruodžio 27 d. prašymą,

t v i r t i n u žemės sklypo Klaipėdoje, Pakruojo g. 7, planą, prilyginamą detaliojo teritorijų planavimo dokumentui (sprendinių brėžinys pridedamas).

Šis įsakymas gali būti skundžiamas Lietuvos Respublikos administracinių bylų teisenos įstatymo nustatyta tvarka Klaipėdos apygardos administraciniam teismui Galinio Pylimo g. 9, Klaipėda, per 1 mėnesį nuo individualaus akto paskelbimo dienos.

Savivaldybės administracijos direktore



Judita Simonavičiūtė

ŽEMĖS SKLYPO PLANO, PRILYGINAMO DETALIOJO TERITORIJŲ PLANAVIMO DOKUMENTUI, LENTELĖ

Sklypo Nr.	Žemės sklypo plotas (m²)	Žemės sklypo kraštinės ilgiai		Žemės sklypo naudojimo paskirtis, naudojimo būdas ir pobūdis	Statinų aukštis (m)	Užstatymo tankumas	Duomenys apie žemės sklypo apribojimus		Žemės sklypo duomenys	
		Sklypo kampų Nr.	Atstumas (m)				Specialiosios žemės ir miško naudojimo sąlygos	Servitutai	Žemės sklypo adresas	Žemės sklypo savininkas, naudotojas
1	600	3-4 4-5 5-6 6-7 7-3	30.01 10.00 10.11 29.72 20.02	1. Žemės sklypo paskirtis - kitos paskirties žemė. 2. Žemės sklypo naudojimo būdas - gyvenamosios teritorijos. 3. Naudojimo pobūdis - mažaukščių gyvenamųjų pastatų statybos.	10.03	0.22	1. Ryšių linijos apsaugos zona, (kodas I), plotas 24 kv. m. 2. Elektros linijų apsaugos zona, (kodas VI), plotas 19 kv. m. 3. Dujotiekių apsaugos zonos, (kodas IX), plotas 19 kv. m. 4. Vandenturkių, lietus ir fekalinės kanalizacijos tinklų ir įrenginių apsaugos zonos, (kodas XLI X), plotas 67 kv. m.		Pakruojo g. 7 Klaipėdos m.	
2	254	1-2 2-3 3-7 7-1	20.24 12.69 20.02 12.51		nenustatomas	nenustatomas	1. Elektros linijų apsaugos zona, (kodas VI), plotas 28 kv. m. 2. Vandenturkių, lietus ir fekalinės kanalizacijos tinklų ir įrenginių apsaugos zonos, (kodas XLI X), plotas 179 kv. m. 3. Šilumos ir karšto vandens tiekimo tinklų apsaugos zonos, (kodas XL VIII), plotas 137 kv. m. 4. Dujotiekių apsaugos zonos, (kodas IX), plotas 41 kv. m.	nenustatomi	Nenustatomas	
3*	854	1-2 2-3 3-4 4-5 5-6 6-7 7-1	20.24 12.69 30.01 10.00 10.11 29.72 12.51			10.03	0.18	1. Ryšių linijos apsaugos zona, (kodas I), plotas 108 kv. m. 2. Elektros linijų apsaugos zona, (kodas VI), plotas 47 kv. m. 3. Dujotiekių apsaugos zonos, (kodas IX), plotas 60 kv. m. 4. Vandenturkių, lietus ir fekalinės kanalizacijos tinklų ir įrenginių apsaugos zonos, (kodas XLI X), plotas 248 kv. m. 5. Šilumos ir karšto vandens tiekimo tinklų apsaugos zonos, (kodas XL VIII), plotas 137 kv. m.		Pakruojo g. 7 Klaipėdos m.

KOORDINAČIŲ ŽINIARAŠTIS

Koordinatų sistema LKS-94		
Taško Nr.	X	Y
1	6181081.81	320144.99
2	6181102.04	320144.09
3	6181102.37	320156.78
4	6181102.96	320186.78
5	6181092.96	320187.03
6	6181082.85	320187.18
7	6181082.36	320157.47

SITUACIJOS SCHEMA

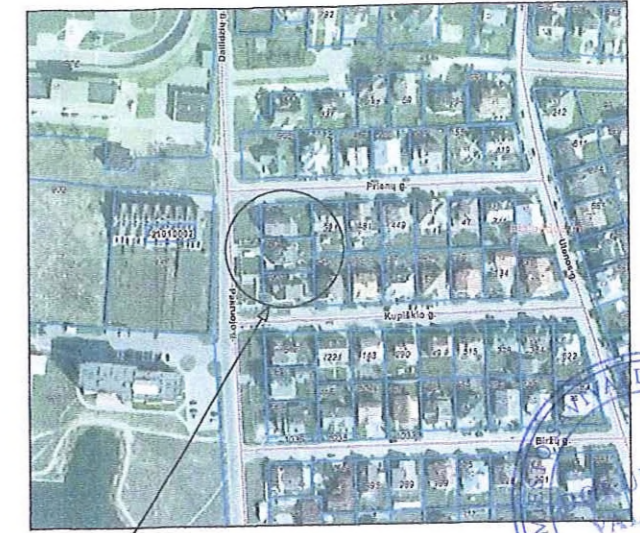

PLANUOJAMA TERITORIJA

Pastabos:
1. 3*- sklypas suformuojamas sujungus 1 ir 2 sklypus.
2. Žemės sklypo plane (sprendinių brėžinyje) numatomas laisvos valstybinės žemės, įsiterpusios tarp privačio žemės sklypo ir gatvės, sujungimas su pagrindiniu žemės sklypu (LR teisės aktų nustatyta tvarka).

SUDERINTA
Savivaldybės vyriausiasis architektas
Almantas Mureika

SUTARTINIAI ŽYMĖJIMAI

⊙ 600	Žemės sklypo numeris/ žemės sklypo plotas
⊙	Sklypo ribos posūkio taškas
▨	Esami statiniai ir įrenginiai
---	Formuojamo žemės sklypo ribos (įsiterpęs iki 4 arų)
---	Esamos žemės sklypų ribos
---	Naikinamos žemės sklypų ribos
▨	Esamų inžinerinių tinklų apsaugos zonos
↔	Įvažiavimas - išvažiavimas, eismo kryptys
▨	Gatvės važiuojamoji dalis
▨	Šaligatvis

Su dokumentu asmeniškai susipažinau ir plano sprendiniams pritarau:
Žemės savininkai (naudotojas):

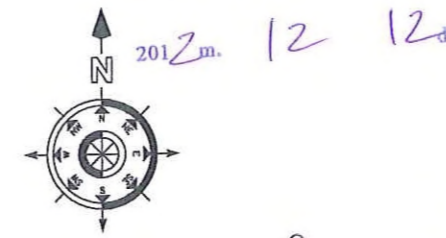
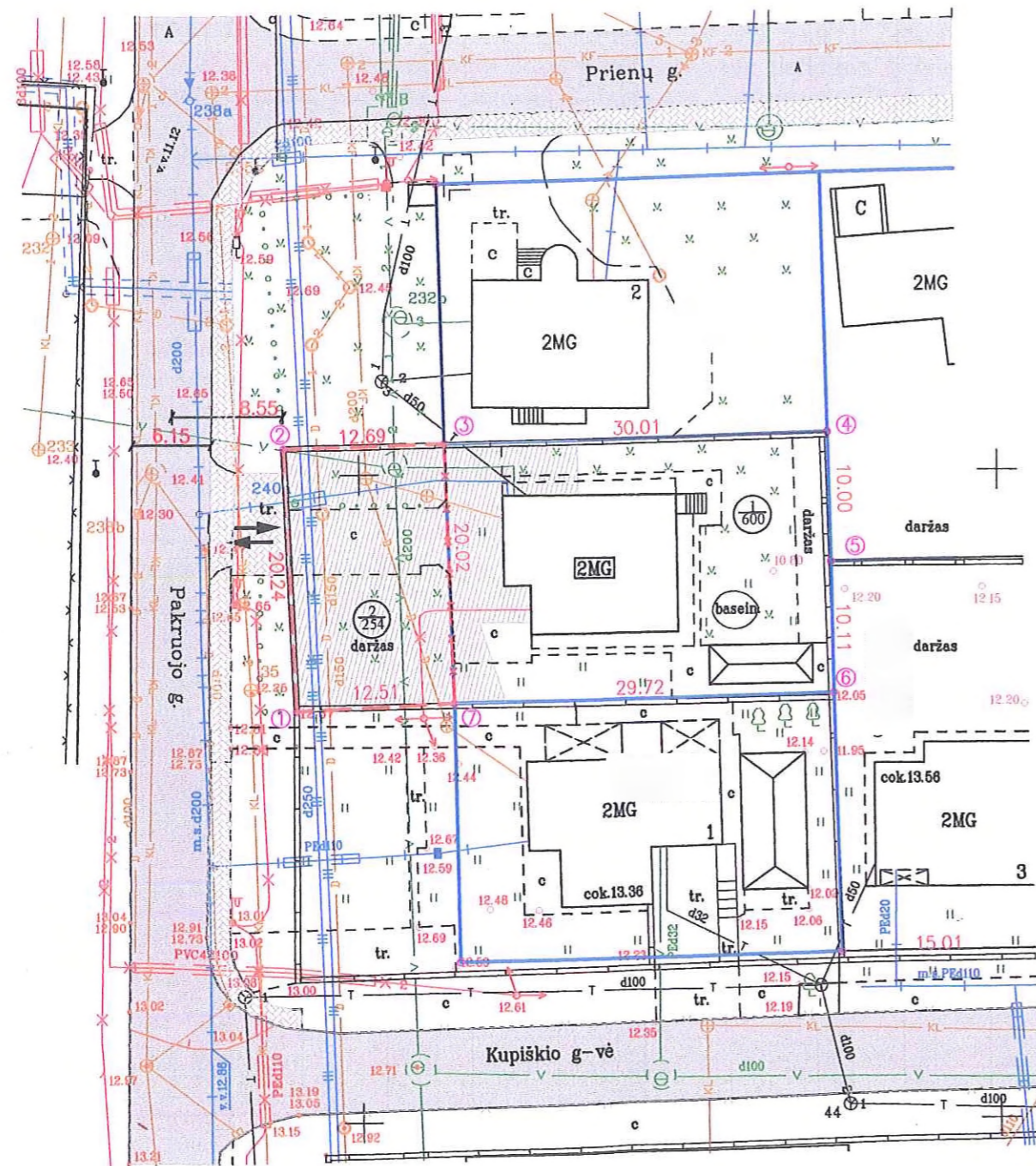

SUDERINTA
Žemėtvarkos skyriaus vedėja
Raimonda Gružienė
2012m. 12 mėn. 03 d.

PRITARTA
AB „KLAIPĖDOS ENERGIJA“
Šilumos tiekimo tarnybos vadovas
Leonardas Jokubauskas
2012m. 11 mėn. 30 d.

SUDERINTA
Nacionalinės žemės tarnybos prie ŽŪM
Klaipėdos miesto ir Neringos skyriaus vedėja

Saulėnė Narkuvienė
2012-12-21

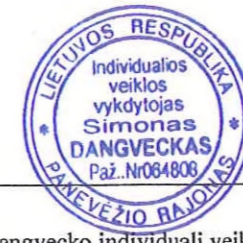

Simono Dangvecko individuali veikla Liepų g. 66-202, Klaipėdos m. Tel.+370 64036206		ŽEMĖS SKLYPO KLAIPĖDOS MIESTE, PAKRUOJO G. 7, PLANAS, PRILYGINAMAS DETALIOJO TERITORIJŲ PLANAVIMO DOKUMENTUI				
Kvalifikacijos pažymėjimo Nr. 2R-FP-412		ŽEMĖS SKLYPO PLANAS (SPRENDINIŲ BRĖŽINYS) ŽEMĖS SKLYPO BENDRAS PLOTAS 854 M ²				
Projekto autorius	Simonas Dangveckas	Parašas	Data	Mastelis	Lapų skaičius	Lapo Nr.
			2012-09-20	M 1:500	1	1

2012.10.03
(parašas, data)
2012.10.03
(parašas, data)
2012.10.03
(parašas, data)
2012.10.03
(parašas, data)
2012.10.03
(parašas, data)
2012.10.03
(parašas, data)

PAGYVINTA
Klaipėdos miesto savivaldybės
administracijos direktoriaus
užd. Nr. 01-10
d. įsakymu Nr. AD-1-15