



**KLAIPĖDOS MIESTO SAVIVALDYBĖS
ADMINISTRACIJOS DIREKTORIUS**

**ĮSAKYMAS
DĖL ŽEMĖS SKLYPO KLAIPĖDOJE, ŽARDUPĖS G. 5, PLANO, PRILYGINAMO
DETALIOJO TERITORIJŲ PLANAVIMO DOKUMENTUI, PATVIRTINIMO**

2013 m. rugpjūčio 5 d. Nr. AD1-1934
Klaipėda

Vadovaudamasi Lietuvos Respublikos vietos savivaldos įstatymo (Žin., 1994, Nr. 55-1049; 2008, Nr. 113-4290; 2009, Nr. 159-7206) 29 straipsnio 8 dalies 2 punktu, Lietuvos Respublikos teritorijų planavimo įstatymo (Žin., 1995, Nr. 107-2391; 2004, Nr. 21-617; 2009, Nr. 159-7205) 21 straipsnio 3 dalimi, Žemės sklypo plano, prilyginamo detaliojo teritorijų planavimo dokumentui, rengimo, derinimo ir tvirtinimo miestų teritorijose tvarkos aprašo, patvirtinto Lietuvos Respublikos Vyriausybės 2010 m. liepos 21 d. nutarimu Nr. 1124 (Žin., 2010, Nr. 91-4815), 40 punktu, atsižvelgdama į uždarnosios akcinės bendrovės „Geometra“ 2013 m. liepos 26 d. prašymą,

t v i r t i n u žemės sklypo Klaipėdoje, Žardupės g. 5, planą, prilyginamą detaliojo teritorijų planavimo dokumentui (sprendinių brėžinys pridedamas).

Šis įsakymas gali būti skundžiamas Lietuvos Respublikos administracinių bylų teisenos įstatymo nustatyta tvarka Klaipėdos apygardos administraciniam teismui Galinio Pylimo g. 9, Klaipėda, per 1 mėnesį nuo individualaus akto paskelbimo dienos.

Savivaldybės administracijos direktoriaus



Judita Simonavičiūtė

SITUACIJOS SCHEMA



SUTARTINIS ŽYMĖJIMAS:
 - Formuojamas žemės sklypas

DUOMENYS APIE PLANUOJAMOJE TERITORIJOJE [REGISTRUOTUS PASTATUS (REGISTRO NR.: 50/132127 (50/95956, 50/95953, 50/95954, 50/95955, 50/95952, 50/133738), ADRESAS: KLAIPĖDOS M. SAV., KLAIPĖDOS M., ŽARDUPĖS G. 5)]:

1. PASTATAS - GYVENAMASIS NAMAS
 UNIKALUS NR.: 5593-0014-9017;
 PAŽYMĖJIMAS PLANE: 1A1ž;
 PAGRINDINĖ NAUDOJIMO PASKIRTIS: GYVENAMOJI (TRIJŲ IR DAUGIAU BUTŲ - DAUGIABUČIAI PASTATAI);
 BENDRAS PLOTAS: 205.27 m²;
 UŽSTATYTAS PLOTAS: 235.00 m²;
 NUOSAVYBĖ:

2. PASTATAS - ŪKINIS PASTATAS
 UNIKALUS NR.: 5593-0014-9039;
 PAŽYMĖJIMAS PLANE: 311m;
 PAGRINDINĖ NAUDOJIMO PASKIRTIS: PAGALBINIO ŪKIO;
 UŽSTATYTAS PLOTAS: 65.00 m²;
 NUOSAVYBĖ: KLAIPĖDOS RAJONO SAVIVALDYBĖ.

3. KITI STATINIAI (INŽINERINIAI) - KIEMO STATINIAI
 UNIKALUS NR.: 5593-0014-9048;
 PAGRINDINĖ NAUDOJIMO PASKIRTIS: KITI INŽINERINIAI STATINIAI;
 NUOSAVYBĖ: KLAIPĖDOS RAJONO SAVIVALDYBĖ.

4. PASTATAS - TVARTAS
 UNIKALUS NR.: 5593-0014-9028;
 PAŽYMĖJIMAS PLANE: 211p;
 PAGRINDINĖ NAUDOJIMO PASKIRTIS: PAGALBINIO ŪKIO;
 UŽSTATYTAS PLOTAS: 83.00 m²;
 NUOSAVYBĖ:

SUTARTINIAI ŽYMĖJIMAI

M/N	M - SKLYPO NUMERIS
	N - SKLYPO PLOTAS, KV.M
1	1 - SKLYPO NAUDOJIMO BŪDAS/ POBŪDIS
2	2 - STATINIŲ AUKŠTIS, M
3	3 - SKLYPO UŽSTATYMO TANKUMAS
4	4 - SKLYPO UŽSTATYMO INTENSIVUMAS
	FORMUOJAMO SKLYPO RIBOS
	GRETIMŲ SKLYPŲ RIBOS
	GATVĖS AŠINĖ LINIJA
	GATVĖS RAUDONOJI LINIJA
	ESAMOS GATVĖS, PRIVAŽIAVIMAI
	GYVENAMOSIOS TERITORIJOS (G) VIEN BUČIŲ IR DVIBUČIŲ GYVENAMŲJŲ PASTATŲ STATYBOS (G1)
	ESAMOS UŽSTATYMAS (PAGAL NT REGISTRĄ NR. 50/132127)
	ESAMŲ INŽINERINIŲ TINKLŲ APSAUGOS ZONA
	KOORDINUOTŲ SKLYPO TAŠKŲ ŽYMĖJIMAS
	ESAMOS RYŠIŲ KABELIS
	ESAMŲ RYŠIŲ KABELIŲ LINIJŲ APSAUGOS ZONA
	ESAMA ELEKTROS ORO LINIJA (IKI 1 KV)
	ESAMŲ ELEKTROS KABELIŲ LINIJŲ APSAUGOS ZONA
	ESAMA VANDENTIEKIO LINIJA
	ESAMŲ VANDENTIEKIO TINKLŲ APSAUGOS ZONA
	ESAMOS ĮVAŽIAVIMAS - IŠVAŽIAVIMAS

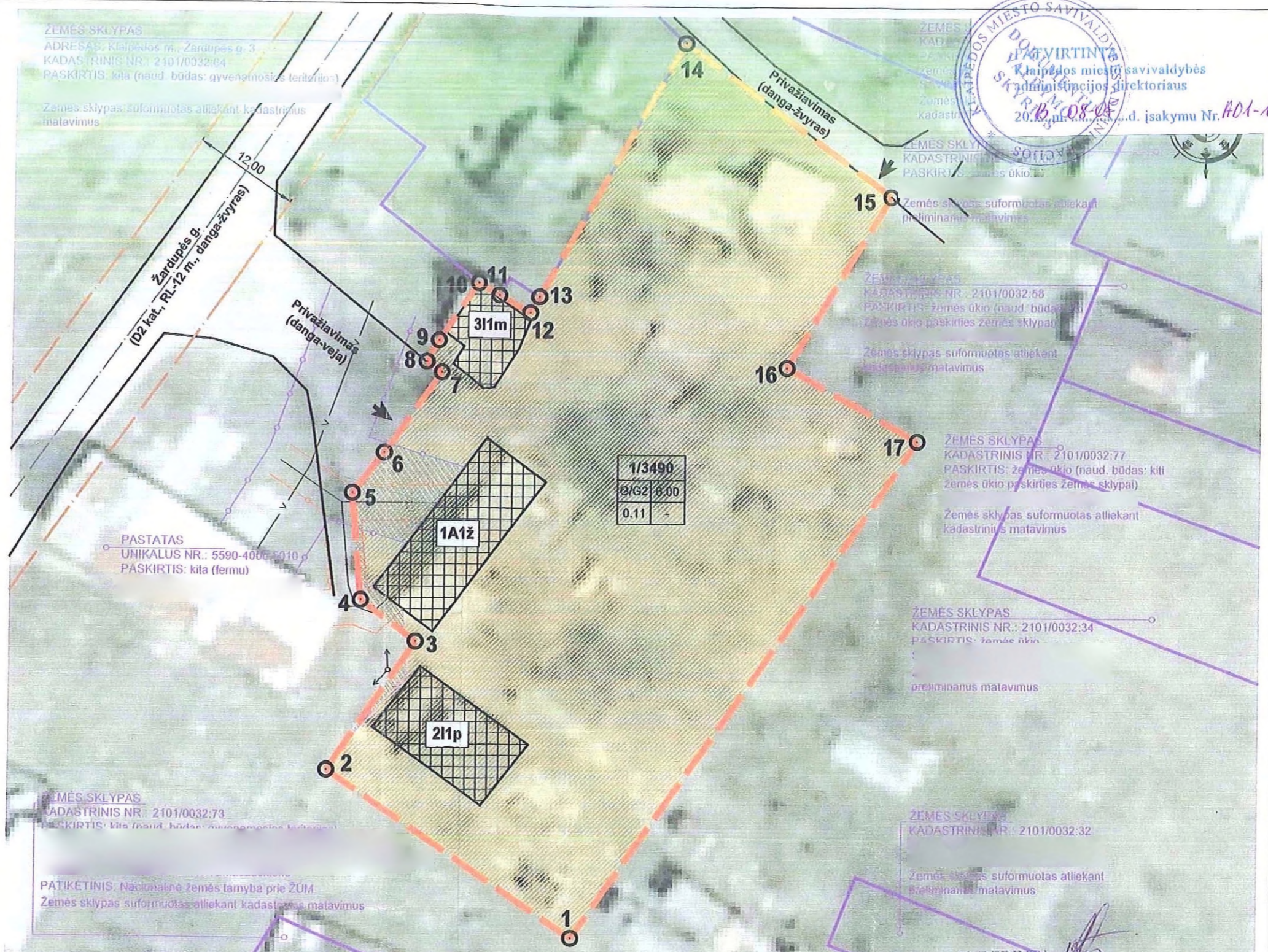

KLAIPĖDOS MIŠTO SAVIVALDYBĖS VIRTUOTINIS REGISTRAS
 Klaipėdos miesto savivaldybės administracijos direktoriaus
 2013 m. 08.08 d. įsakymu Nr. H01-1934

PASTABA:
 1. POŽEMINĖS KOMUNIKACIJOS PAŽYMĖTOS NUO VIETINIO PLANŠETO 127-A-10.

SUDERINTA
 Savivaldybės vyriausybės architektas
 Almantas Mureika

SUDERINTA
 Žemėtvarkos skyriaus vedėjas
 Raimonda Gružienė

SUTINKU SU SKLYPO PLANO SPRENDINIAIS
 Planavimo iniciatoriai:

Parasas: *[Signature]* Data: 2013 06 19

Parasas: *[Signature]* Data: 2013 06 19

Parasas: *[Signature]* Data: 2013 06 19

GEOMETRA
 Talkos pr. 32A., Klaipėda tel. (8 46) 36 58 86 faks. (8 46) 21 01 63

Atestato Nr.	Pareigos	V. Pavardė	Parašas	Data
A 1604	PV	A. Jašinas	<i>[Signature]</i>	2013
	L. e. arch. sk. vad. pareigas	A. Venckutė	<i>[Signature]</i>	2013
	Arch.	S. Balčiūtė	<i>[Signature]</i>	2013

Planavimo organizatorius: Klaipėdos miesto savivaldybės administracijos direktorius

Projektas
 Žemės sklypo planas, priyginamas detaliojo teritorijų planavimo dokumentui.
 Planavimo tikslas - suformuoti valstybinės žemės sklypą esamų pastatų eksploatacijai. Adresas: Žardupės g. 5, Klaipėda

Brėžinys	Laida	
	Lapas	Lapų
ŽEMĖS SKLYPO PLANAS (SPRENDINIŲ BRĖŽINYS) M 1 : 500	1	2