



**KLAIPĖDOS MIESTO SAVIVALDYBĖS
ADMINISTRACIJOS DIREKTORIUS**

**ĮSAKYMAS
DĖL ŽEMĖS SKLYPŲ KLAIPĖDOJE, LIEPŲ G. 62A IR LIEPŲ G. 62B, PLANO,
PRILYGINAMO DETALIOJO TERITORIJŲ PLANAVIMO DOKUMENTUI,
PATVIRTINIMO**

2014 m. balandžio 24 d. Nr. AD1-1226
Klaipėda

Vadovaudamasi Lietuvos Respublikos vietos savivaldos įstatymo 29 straipsnio 8 dalies 2 punktu, Lietuvos Respublikos teritorijų planavimo įstatymo pakeitimo įstatymo 3 straipsnio 1 dalimi, Žemės sklypo plano, prilyginamo detaliojo teritorijų planavimo dokumentui, rengimo, derinimo ir tvirtinimo miestų teritorijose tvarkos aprašo, patvirtinto Lietuvos Respublikos Vyriausybės 2010 m. liepos 21 d. nutarimu Nr. 1124, 40 punktu ir atsižvelgdama į uždarnosios akcinės bendrovės „Studija 33“ 2014 m. balandžio 10 d. prašymą,

t v i r t i n u žemės sklypų Klaipėdoje, Liepų g. 62A ir Liepų g. 62B, planą, prilyginamą detaliojo teritorijų planavimo dokumentui (sprendinių brėžinys pridedamas). Planavimo tikslas – pertvarkyti žemės sklypus, sujungiant į vieną žemės sklypą.

Šis įsakymas gali būti skundžiamas Lietuvos Respublikos administracinių bylų teisenos įstatymo nustatyta tvarka Klaipėdos apygardos administraciniam teismui Galinio Pylimo g. 9, Klaipėda, per 1 mėnesį nuo individualaus akto paskelbimo dienos.

Savivaldybės administracijos direktorė

Judita Simonavičiūtė

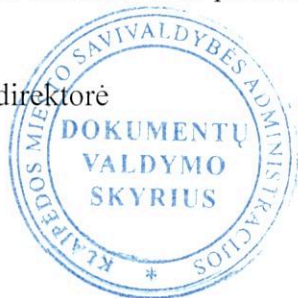

ZEMES SKLYPO PLANO, PRILYGINAMO DETALIOJO TERITORIJŲ PLANAVIMO DOKUMENTUI, LENTELE

Sklypo Nr.	Suformuoto žemės sklypo plotas (m²)	Sklypo kampų žymėjimas	Sklypo kampų koordinatės		Žemės sklypo ribų ilgiai		Žemės sklypo naudojimo paskirtis, naudojimo būdas ir pobūdis	Esamas statinių aukštis (m)/ Galimas statinių aukštis (m)	Esamas užstatymo tankumas/ Galimas užstatymo tankumas	Duomenys apie žemės naudojimo apribojimus		Žemės sklypo duomenys			
			X	Y	Sklypo kampų Nr.	Atstumas (m)				Spec. žemės naudojimo sąlygos	Servitutas	Formuojamų sklypų adresas		Suformuoto žemės sklypo savininkai ar naudotojai	Su dokumentu asmeniškai susipažinau ir sprendiniams pritariu. Pasiūlymų, pastabų neturiu
												Savivaldybė	Gatvė, namo Nr.		
1	1153	1 2 3 4 5 6 7 8	6179757.02 6179780.66 6179789.29 6179801.18 6179772.93 6179760.30 6179763.77 6179758.81	321290.21 321302.78 321291.09 321274.99 321254.54 321275.68 321277.52 321286.85	1-2 2-3 3-4 4-5 5-6 6-7 7-8 8-1	26.80 14.50 20.00 34.80 24.60 3.90 10.60 3.80	1. Žemės sklypo paskirtis - kitos paskirties žemė. 2. Žemės sklypo naudojimo būdas - gyvenamosios teritorijos. 3. Žemės sklypo naudojimo pobūdis - vienbučių ir dvibučių gyvenamųjų pastatų statybos.	10 m / 10 m	0.23/0.27	1. Šilumos ir karšto vandens tiekimo tinklų apsaugos zonos (XLVIII), plotas - 0.021 ha. 2. Elektros linijų apsaugos zonos (VI), plotas - 0.0156 ha. 3. Ryšių linijų apsaugos zonos (I), plotas - 0.008 ha. 4. Vandentiekio, lietaus ir fekalinės kanalizacijos tinklų ir įrenginių apsaugos zonos - 0.0123 ha.	1.S1- kelio servitutas - teisė važiuoti transporto priemonėmis (viešpataujantis daiktas), plotas - 0.1881 ha.	Klaipėdos miesto	Liepų g.62A ir Liepų g.62B		

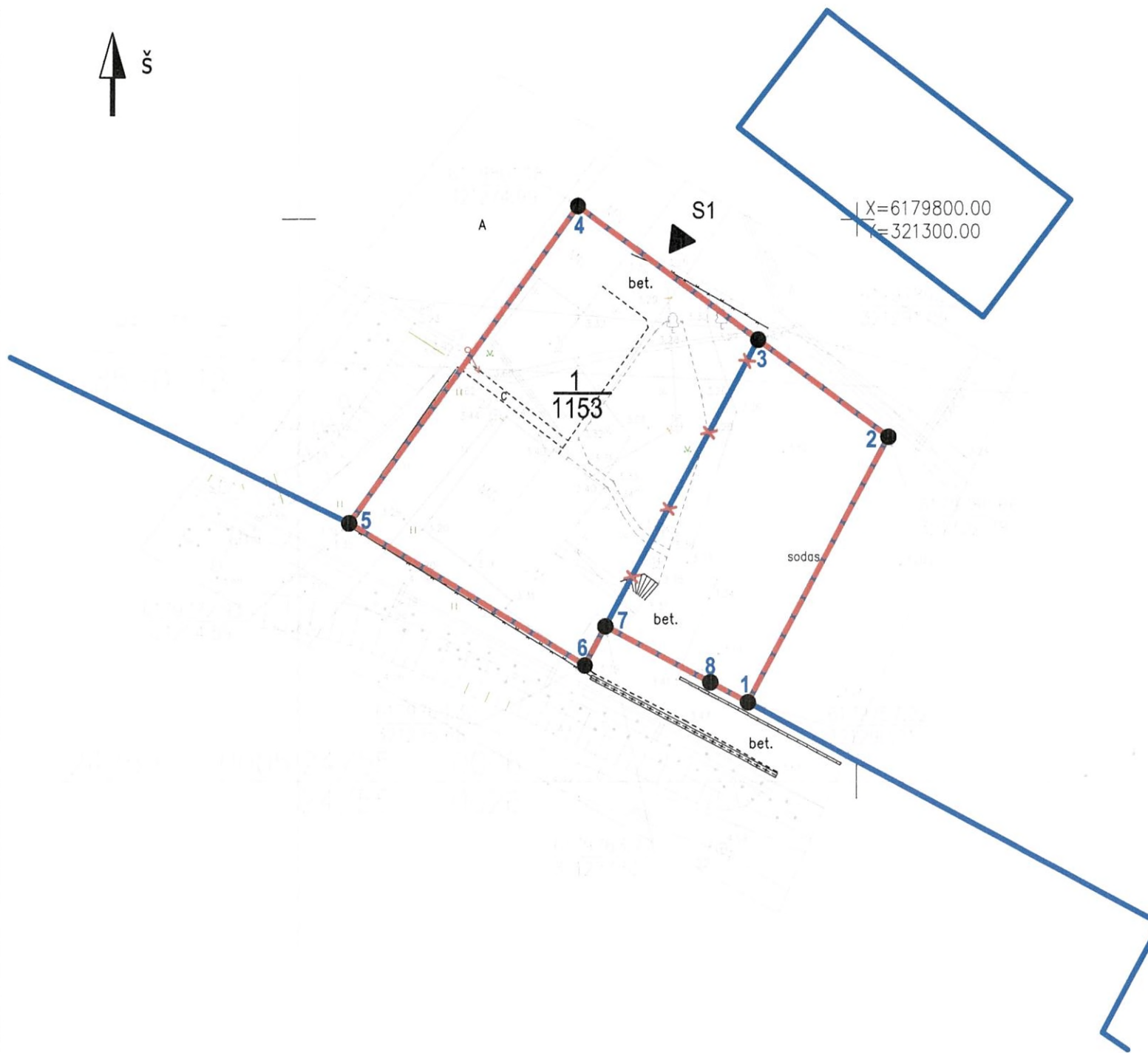

SUTARTINIAI ŽYMĖJIMAI

$\frac{1}{2}$	ŽEMĖS SKLYPO NUMERIS ŽEMĖS SKLYPO PLOTAS
	FORMUOJAMO ŽEMĖS SKLYPO RIBA
	ESAMŲ ŽEMĖS SKLYPŲ RIBOS
	NAIKINAMA ŽEMĖS SKLYPO RIBA
	ESAMŲ INŽINERINIŲ TINKLŲ APSAUGOS ZONOS
	PATEKIMAS Į SKLYPĄ
	ESAMI PASTATAI
S1	SERVITUTAS

SITUACIJOS SCHEMA

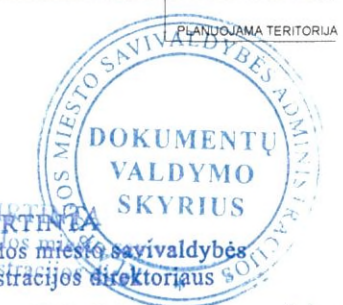

PATVIRTINTA
Klaipėdos miesto savivaldybės administracijos direktoriaus
20...m. ...m. ...d. įsakymu Nr. A81-1226

Atestato Nr.	S33 Danės g.43, Klaipėda www.s33.lt ; info@s33.lt			ŽEMĖS SKLYPŲ KLAIPĖDOJE LIEPŲ G.62A IR LIEPŲ G.62B, PLANAS PRILYGINAMAS DETALIOJO TERITORIJŲ PLANAVIMO DOKUMENTUI
16946	DPS:	M.ŠEŠKAUSKAS	2014	
	BRAIŽĖ:	R.SOSIDKO	2014	ŽEMĖS SKLYPO PLANAS (SPRENDINIŲ BRĖŽINYS)
				Laida:
				1
				Lapas: Lapų:
				1 1
M 1:500				