



KLAIPĖDOS MIESTO SAVIVALDYBĖS ADMINISTRACIJOS DIREKTORIUS

ĮSAKYMAS DĖL ŽEMĖS SKLYPO KLAIPĖDOJE, SMILTYNĖS G. 26, PLANO, PRILYGINAMO DETALIOJO TERITORIJŲ PLANAVIMO DOKUMENTUI, PATVIRTINIMO

2014 m. birželio 16 d. Nr. AD1-1864
Klaipėda

Vadovaudamasi Lietuvos Respublikos vietos savivaldos įstatymo 29 straipsnio 8 dalies 2 punktu, Lietuvos Respublikos teritorijų planavimo įstatymo pakeitimo įstatymo 3 straipsnio 1 dalimi, Žemės sklypo plano, prilyginamo detaliojo teritorijų planavimo dokumentui, rengimo, derinimo ir tvirtinimo miestų teritorijose tvarkos aprašo, patvirtinto Lietuvos Respublikos Vyriausybės 2010 m. liepos 21 d. nutarimu Nr. 1124, 40 punktu ir atsizvelgdama į G. Mačiulskio paslaugų įmonės 2014 m. birželio 3 d. prašymą,

tvirtinu žemės sklypo Klaipėdoje, Smiltynės g. 26, planą, prilyginamą detaliojo teritorijų planavimo dokumentui (sprendinių brėžinys pridedamas). Planavimo tikslas – suformuoti žemės sklypą esamų pastatų eksploatacijai.

Šis įsakymas gali būti skundžiamas Lietuvos Respublikos administracinių bylų teisenos įstatymo nustatyta tvarka Klaipėdos apygardos administraciniam teismui Galinio Pylimo g. 9, Klaipėda, per 1 mėnesį nuo individualaus akto paskelbimo dienos.

Savivaldybės administracijos direktorė



Judita Simonavičiūtė

ŽEMĖS SKLYPO PLANO, PRILYGINAMO DETALIOJO TERITORIJŲ PLANAVIMO DOKUMENTUI, LENTELE

Sklypo Nr.	Žemės sklypo plotas (m²)	Žemės sklypo naudojimo paskirtis, naudojimo būdas	Statinių aukštis (m)	Užstatymo tankumas	Duomenys apie žemės sklypo apribojimus		Žemės sklypo duomenys	
					Specialiosios žemės ir miško naudojimo sąlygos	Servitutai	Žemės sklypo adresas	Žemės sklypo savininkas
1	8306	1. Žemės sklypo paskirtis - kitos paskirties žemė. 2. Žemės sklypo naudojimo būdai - vienbučių ir dvibučių gyvenamųjų pastatų teritorijos, daugiabučių gyvenamųjų pastatų ir bendrabučių teritorijos.	6.30	0.08	1. Ryšių linijų apsaugos zona, (kodas I), plotas 688 kv.m. 2. Elektros linijų apsaugos zona, (kodas VI), plotas 625 kv.m. 3. Saugotini želdiniai (medžiai ir krūmai), augantys ne miško sklypo paskirties žemėje (kodas XXVII), plotas 262 kv.m. 4. Nacionaliniai ir regioniniai parkai, (kodas XXXIV), plotas 8306 kv.m. 5. Vandentvarkio, lietaus ir fekalinės kanalizacijos tinklų ir įrenginių apsaugos zonos, (kodas XLVIII), plotas 383 kv.m.	Kelio servitutas - teisė naudotis pėsčiųjų taku (kodas 202), (tarnaujantis daiktas)	Smiltynės g. 26 Klaipėdos m.	

KOORDINAČIŲ ŽINIARAŠTIS

Taško Nr.	Koordinatų sistema LKS-94		Žemės sklypo kraštinių ilgiai (m)
	X	Y	
1	6177141.99	319038.27	8.12
2	6177147.03	319031.90	12.80
3	6177159.24	319028.07	21.19
4	6177166.08	319008.01	0.72
5	6177166.77	319007.79	9.67
6	6177175.94	319004.72	2.66
7	6177174.58	319002.43	40.52
8	6177209.57	318982.00	23.99
9	6177230.36	318970.03	30.31
10	6177255.83	318953.61	0.42
11	6177256.21	318953.40	1.01
12	6177256.64	318954.31	33.49
13	6177271.05	318984.54	25.61
14	6177281.81	319007.78	10.65
15	6177286.29	319017.45	4.02
16	6177285.02	319021.27	117.73
17	6177177.01	319068.13	2.85
18	6177175.86	319065.53	12.03
19	6177170.98	319054.53	19.10
20	6177153.62	319062.50	26.88
1	6177141.99	319038.27	

SITUACIJOS SCHEMA



PLANUOJAMA TERITORIJA

SUTARTINIAI ŽYMĖJIMAI

	Žemės sklypo numeris/ žemės sklypo plotas
	Sklypo ribos posūkio taškas
	Esami statiniai ir įrenginiai
	Formuojamo žemės sklypo ribos
	Esamos žemės sklypų ribos
	Gatvės važiuojamoji dalis
	Esamų inžinerinių tinklų apsaugos zonos
	Įvažiavimas - išvažiavimas, eismo kryptys
	Servitutas-teisė naudotis pėsčiųjų taku (tarnaujantis daiktas)

Su dokumentu asmeniškai susipažinau ir plano sprendiniams pritariu,
Žemės sklypo naudotojai:

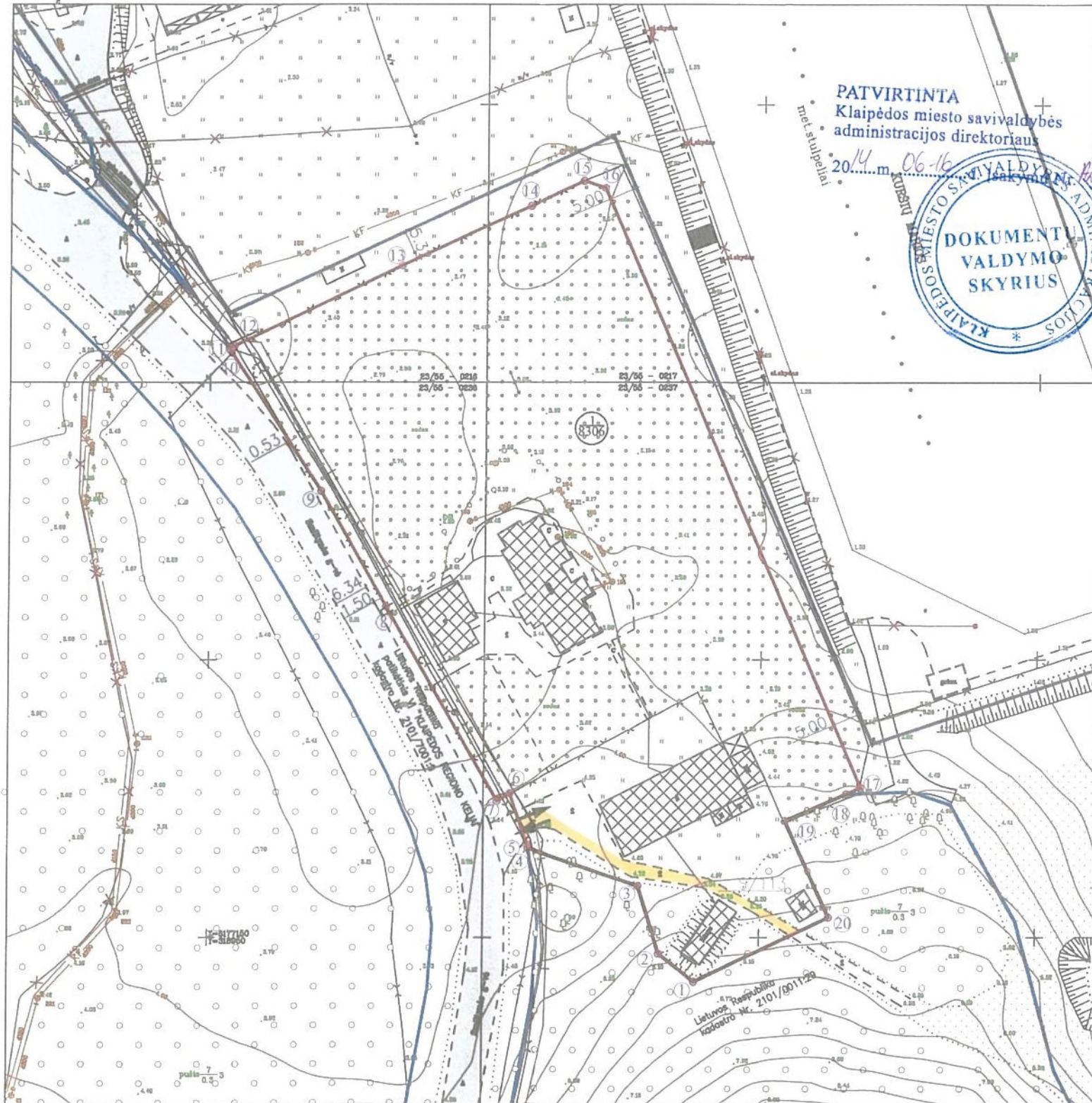

PATVIRTINTA
Klaipėdos miesto savivaldybės
administracijos direktoriaus

2014 m. 06-16



SUDERINTA
Savivaldybės vyriausiasis architektas
Almantas Mureika

2014 m. 05 26

Suderinta
Žemėtvarkos skyriaus
vyriausioji specialistė
Alma Truncienė
2014-05-16



Parabata
KNNP direkcijos
Kraštovarkos skyriaus
vedėja
Nijolė Piekienė
2014-05-12



2014.04.05
(parašas, data)
2014.04.05
(parašas, data)
2014.04.05
(parašas, data)
2014.04.05
(parašas, data)
2014.04.05
(parašas, data)

G. Mačiulskio paslaugų įmonė
Daukanto g. 20-4, Klaipėdos m.

ŽEMĖS SKLYPO KLAIPĖDOJE, SMILTYNĖS G. 26,
PLANAS, PRILYGINAMAS DETALIOJO
TERITORIJŲ PLANAVIMO DOKUMENTUI

Kvalifikacijos pažymėjimo Nr. 2R-FP-756

ŽEMĖS SKLYPO PLANAS (SPRENDINIŲ BRĖŽINYS)

Projekto rengėjas	Gintaras Mačiulskis	Parašas	Data	Mastelis	Lapų skaičius	Lapo Nr.
			2014-02-19	M 1:1000	1	1