



## KLAIPĖDOS MIESTO SAVIVALDYBĖS ADMINISTRACIJOS DIREKTORIUS

### ĮSAKYMAS DĖL ŽEMĖS SKLYPO KLAIPĖDOJE, KRETINGOS G. 90, PLANO, PRILYGINAMO DETALIOJO TERITORIJŲ PLANAVIMO DOKUMENTUI, PATVIRTINIMO

2014 m. gruodžio 1 d. Nr. AD1-3609  
Klaipėda

Vadovaudamasi Lietuvos Respublikos vietos savivaldos įstatymo 29 straipsnio 8 dalies 2 punktu, Lietuvos Respublikos teritorijų planavimo įstatymo pakeitimo įstatymo 3 straipsnio 1 dalimi, Žemės sklypo plano, prilyginamo detaliojo teritorijų planavimo dokumentui, rengimo, derinimo ir tvirtinimo miestų teritorijose tvarkos aprašo, patvirtinto Lietuvos Respublikos Vyriausybės 2010 m. liepos 21 d. nutarimu Nr. 1124, 40 punktu ir atsižvelgdama į uždarosios akcinės bendrovės „Studija 33“ 2014 m. lapkričio 25 d. prašymą,

tvirtinu žemės sklypo Klaipėdoje, Kretingos g. 90, planą, prilyginamą detaliojo teritorijų planavimo dokumentui (žemės sklypo planas pridedamas). Planavimo tikslas – suformuoti žemės sklypą esamo pastato eksploatacijai.

Šis įsakymas gali būti skundžiamas Lietuvos Respublikos administracinių bylų teisenos įstatymo nustatyta tvarka Klaipėdos apygardos administraciniam teismui Galinio Pylimo g. 9, Klaipėda, per 1 mėnesį nuo individualaus akto paskelbimo dienos.

Savivaldybės administracijos direktore



Judita Simonavičiūtė

Sklypo Nr.	Suformuoto žemės sklypo plotas (m²)	Sklypo kampų žymėjimas	Sklypo kampų koordinatės		Žemės sklypo ribų ilgiai		Žemės sklypo naudojimo paskirtis, naudojimo būdas ir pobūdis	Esamas statinių aukštis (m)	Esamas užstatymo tankumas / Galimas užstatymo tankumas	Duomenys apie žemės naudojimo apribojimus		Žemės sklypo duomenys			
			X	Y	Sklypo kampų Nr.	Atstumas (m)				Spec. žemės naudojimo sąlygos	Servitutas	Formuojamų sklypų adresas		Suformuoto žemės sklypo, statinių savininkai ar naudotojai	Su dokumentu asmeniškai susipažinai ir sprendiniam pritariu. Pasiūlymų, pastabų neturiu
												Savivaldybė	Gatvė, namo Nr.		
1	1484	1 2 3 4 5 6 7	6183263.49 6183265.09 6183269.74 6183256.52 6183241.34 6183240.98 6183234.51	320090.29 320104.34 320141.07 320143.21 320145.67 320139.71 320093.87	1-2 2-3 3-4 4-5 5-6 6-7 7-1	14.14 37.02 13.39 15.38 5.99 46.29 29.30	1. Žemės sklypo paskirtis - kitos paskirties žemė 2. Žemės sklypo naudojimo būdas - gyvenamosios paskirties teritorija 3. Žemės sklypo naudojimo pobūdis - vienbučių ir dvibučių gyvenamųjų pastatų statybos	80	0.06/0.25	1. Vandentiekio, lietaus ir fekalinės kanalizacijos tinklų ir įrenginių apsaugos zonos (XLIX); 2. Šilumos tinklų apsaugos zonos (XLVIII); 3. Ryšių linijų apsaugos zonos (I).	1. Nėra	Klaipėdos miesto	Kretingos g. 90		



SITUACIJOS SCHEMA

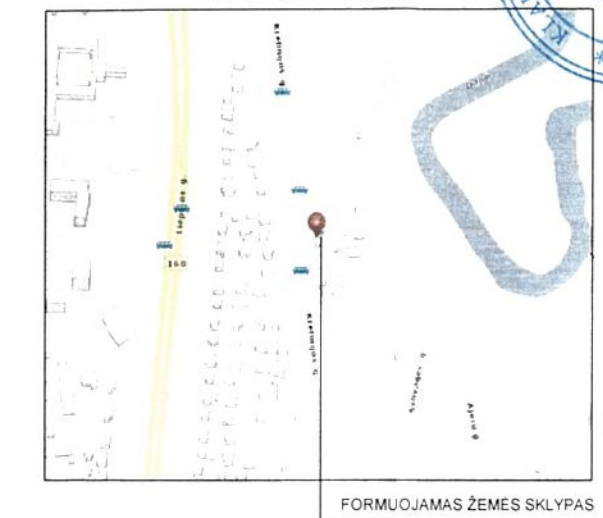

**KLAIPĖDOS MIESTO SAVIVALDYBĖS PATVIRTINTAS DOKUMENTAS**  
**VAIDYBOS ADMINISTRACIJOS SKYRIUS**  
 2014 m. 12 mėn. d. įsakymu Nr. AD-3609

**SUDERINTA**  
 Nacionalinės žemės tarnybos prie ŽŪM  
 Klaipėdos miesto ir Nėmigos skyriaus vedėja  
**Saulėnė Narkuvienė**  
 2014.11.24

**SUDERINTA**  
 Savivaldybės vyriausiasis architektas  
**Almantas Mureika**  
 2014 m. 10 24 d.

SUTARTINIAI ŽYMĖJIMAI	
1	SKLYPO NUMERIS
2	SKYPO PLOTAS KV.M.
---	GATVĖS RAUDONOSIOS LINIJOS
---	ESAMŲ SKLYPŲ RIBOS
---	FORMUOJAMO SKLYPO RIBA
---	ESAMŲ INŽINERINIŲ TINKLŲ APSAUGOS ZONOS
---	ESAMA GATVĖ
←	PATEKIMO Į SKLYPĄ VIETA

**SUDERINTA**  
 Klaipėdos m. savivaldybės administracijos  
 Urbanistinės plėtros departamento  
 Paveldosaugos skyriaus vedėjas  
**Vitalijus Juška**  
 2014.10.02

**Suderinta**  
 Klaipėdos m. savivaldybės administracijos  
 Urbanistinės plėtros departamento  
 Žemėtvarkos skyriaus vedėja  
**Alma Truncienė**  
 2014-09-25

Atestato Nr.	<b>S33</b>	Danės g.41, Klaipėda www.s33.lt ; info@s33.lt			
16946	DPS:	M.ŠEŠKAUSKAS	2014	ŽEMĖS SKLYPO KLAIPĖDOJE KRETINGOS G. 90, PLANAS PRILYGINAMAS DETALIOJO TERITORIJŲ PLANAVIMO DOKUMENTUI	
	BRAIŽĖ:	R. SOSIDKO	2014		
				ŽEMĖS SKLYPO PLANAS (SPRENDINIŲ BRĖŽINYS) M 1:500	Laida: 1
				Lapas: 1	Lapų: 1