



**KLAIPĖDOS MIESTO SAVIVALDYBĖS  
ADMINISTRACIJOS DIREKTORIUS**

**ĮSAKYMAS  
DĖL ŽEMĖS SKLYPO KLAIPĖDOJE, SMĖLIO G. 14, PLANO, PRILYGINAMO  
DETALIOJO TERITORIJŲ PLANAVIMO DOKUMENTUI, PATVIRTINIMO**

2014 m. sausio 28 d. Nr. AD1-291  
Klaipėda

Vadovaudamasi Lietuvos Respublikos vietos savivaldos įstatymo 29 straipsnio 8 dalies 2 punktu, Lietuvos Respublikos teritorijų planavimo įstatymo pakeitimo įstatymo 3 straipsnio 1 dalimi, Žemės sklypo plano, prilyginamo detaliojo teritorijų planavimo dokumentui, rengimo, derinimo ir tvirtinimo miestų teritorijose tvarkos aprašo, patvirtinto Lietuvos Respublikos Vyriausybės 2010 m. liepos 21 d. nutarimu Nr. 1124, 40 punktu ir atsižvelgdama į uždarosios akcinės bendrovės „Geostatybiniai sprendimai“ 2014 m. sausio 15 d. prašymą,

tvirtinu žemės sklypo Klaipėdoje, Smėlio g. 14, planą, prilyginamą detaliojo teritorijų planavimo dokumentui (sprendinių brėžinys pridedamas).

Šis įsakymas gali būti skundžiamas Lietuvos Respublikos administracinių bylų teisenos įstatymo nustatyta tvarka Klaipėdos apygardos administraciniam teismui Galinio Pylimo g. 9, Klaipėda, per 1 mėnesį nuo individualaus akto paskelbimo dienos.

Savivaldybės administracijos direktorė

Judita Simonavičiūtė



ŽEMĖS SKLYPO PLANO, PRILYGINAMO DETALIOJO TERITORIJŲ PLANAVIMO DOKUMENTUI,LENTELĖ

Sklypo Nr.	Žemės sklypo plotas (m <sup>2</sup> )	Žemės sklypo kraštinių ilgiai		paskirtis, naudojimo būdas ir	Statinių aukštis (m) esamas	Užstatymo tankumas (%) esamas	Duomenys apie žemės sklypo apribojimus		Žemės sklypo duomenys							
		Sklypo kampų Nr.	Atstumas (m)				Specialiosios žemės ir miško naudojimo sąlygos	Servitutai	Žemės sklypo adresas	Žemės sklypo savininkas, naudotojas						
1	1500	1-2 2-3 3-6 6-1	49.94 30.04 50.01 30.00	1. Žemės sklypo paskirtis - kitos paskirties žemė 2. Žemės sklypo naudojimo būdas - gyvenamosios teritorijos 3. Naudojimo pobūdis - Vienbučių ir dvibučių gyvenamųjų pastatų statybos.	9.60	16	1. Ryšių linijų apsaugos zonos, (kodas I), plotas 48 m <sup>2</sup> . 2. Elektros linijų apsaugos zonos, (kodas VI), plotas 19 m <sup>2</sup> . 3. Dujotiekių apsaugos zonos, (kodas IX), plotas 105 m <sup>2</sup> . 4. Vandentiekio, lietaus ir fekalinės kanalizacijos tinklų ir įrenginių apsaugos zonos, (kodas XLIX), plotas 156 m <sup>2</sup>	nenustatomas	Smėlio g. 14 Klaipėdos m.							
2	474	3-4 4-5 5-6 6-3	9.26 50.06 9.67 50.01								nenustatomas	nenustatomas	1. Vandentiekio, lietaus ir fekalinės kanalizacijos tinklų ir įrenginių apsaugos zonos, (kodas XLIX), plotas 13 m <sup>2</sup> .	nenustatomas	Smėlio g. Klaipėdos m.	
3*	1974	1-2 2-3 3-4 4-5 5-6 6-1	49.94 30.04 9.26 50.06 9.67 30.00								9.60	12	1. Ryšių linijų apsaugos zonos, (kodas I), plotas 48 m <sup>2</sup> . 2. Elektros linijų apsaugos zonos, (kodas VI), plotas 19 m <sup>2</sup> . 3. Dujotiekių apsaugos zonos, (kodas IX), plotas 105 m <sup>2</sup> . 4. Vandentiekio, lietaus ir fekalinės kanalizacijos tinklų ir įrenginių apsaugos zonos, (kodas XLIX), plotas 169 m <sup>2</sup>	nenustatomas	Smėlio g. 14 Klaipėdos m.	

KOORDINAČIŲ ŽINIARAŠTIS

Taško Nr.	KOORDINAČIŲ SISTEMA	
	X	Y
1	6183612.41	321524.96
2	6183662.35	321524.72
3	6183662.60	321554.76
4	6183662.68	321564.02
5	6183612.62	321564.63
6	6183612.59	321554.96

Pastabos:  
1. 3\*- sklypas suformuojamas sujungus 1 ir 2 skypus.  
2. Žemės sklypo plane (sprendinių brėžinyje) numatomas laisvos valstybinės žemės, įsiterpusios tarp privačio žemės sklypo ir pravažiavimo kelio, sujungimas su pagrindiniu žemės sklypu (LR teisės aktų nustatyta tvarka).

SITUACIJOS SCHEMA



Duomenys perkelta iš Registrų centro kadastro žemėlapiu Ortofotografinė nuotrauka atlikta 2009-2010

PLANUOJAMA TERITORIJA

SUTARTINIAI ŽYMĖJIMAI

	Žemės sklypo numeris/ žemės sklypo plotas
	Sklypo ribos posūkio taškas
	Esami statiniai ir įrenginiai
	Formuojamo žemės sklypo ribos (įsiterpęs iki 4 arų)
	Esamos žemės sklypų ribos
	Naikinamos žemės sklypų ribos
	Esamų inžinerinių tinklų apsaugos zonos
	Įvažiavimas - išvažiavimas, eismo kryptys
	Gatvės važiuojamoji dalis
	Šaligatvis, trinkelės
	Gatvės ašinė linija
	Gatvės raudonosios linijos

PATVIRTINTA  
Klaipėdos miesto savivaldybės  
administracijos direktoriaus

20.14 m. 01-28 d. įsakymu Nr. AP1-291

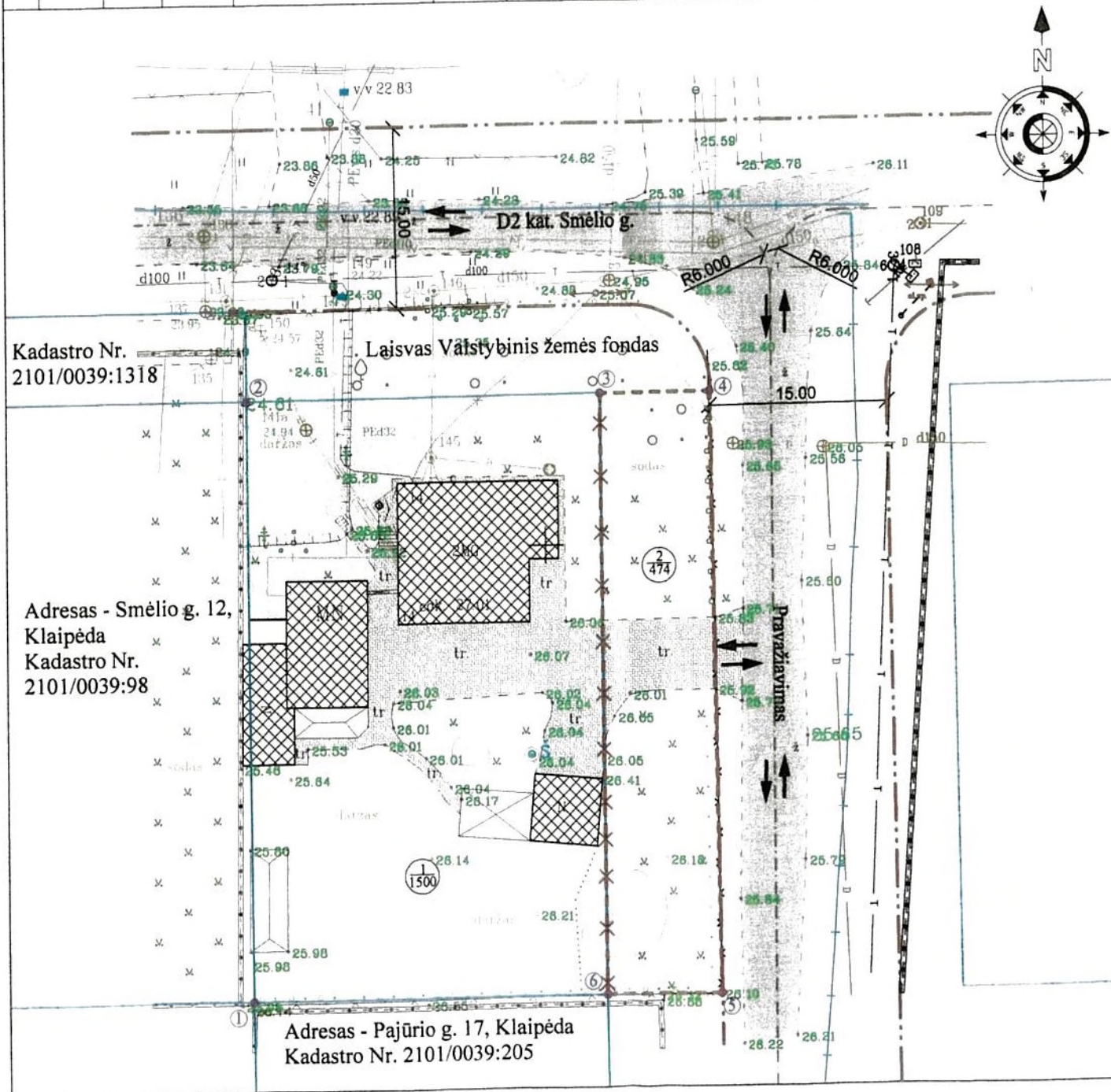

Kadastr. Nr. 2101/0039:1318

Adresas - Smėlio g. 12, Klaipėda  
Kadastr. Nr. 2101/0039:98

Adresas - Pajūrio g. 17, Klaipėda  
Kadastr. Nr. 2101/0039:205

Su dokumentu asmeniškai susipažinau ir plano sprendiniams pritariu:  
Žemės savininkas (naudotojas)

*[Signature]* 2013-12-17  
(parašas, data)

UAB "Geostatybiniai sprendimai" Liepų g. 66-202, Klaipėdos m. El. p. sdsplanas@gmail.com Tel. Nr. 864779363				ŽEMĖS SKLYPO SMĖLIO G. 14, KLAIPĖDOJE, KADASTRO NR. 2101/0039:3189, PLANAS PRILYGINAMAS DETALIOJO TERITORIJŲ PLANAVIMO DOKUMENTUI		
Kvalifikacijos pažymėjimo Nr. 2R-FP-614				ŽEMĖS SKLYPO PLANAS (SPRENDINIŲ BRĖŽINYŠ) ŽEMĖS SKLYPO BENDRAS PLOTAS 1974 M <sup>2</sup>		
Projekto rengėjas	Darius Mikaločius	Parašas	Data	Mastelis	Lapų skaičius	Lapo Nr.
		<i>[Signature]</i>	2013-10-15	M 1:500	1	1