



## KLAIPĖDOS MIESTO SAVIVALDYBĖS ADMINISTRACIJOS DIREKTORIUS

### ĮSAKYMAS

#### DĖL NAUJO VALSTYBINĖS ŽEMĖS SKLYPO KLAIPĖDOJE, TERITORIJOJE PRIE DANĖS UPĖS, FORMAVIMO IR PERTVARKYMO PROJEKTO PATVIRTINIMO

Nr.  
Klaipėda

Vadovaudamasis Lietuvos Respublikos vietos savivaldos įstatymo 29 straipsnio 8 dalies 2 punktu, Lietuvos Respublikos žemės ūkio ministro ir Lietuvos Respublikos aplinkos ministro 2004 m. spalio 4 d. įsakymu Nr. 3D-452/D1-513 „Dėl Žemės sklypų formavimo ir pertvarkymo projektų rengimo ir įgyvendinimo taisyklių patvirtinimo“ ir atsižvelgdamas į Nacionalinės žemės tarnybos prie Žemės ūkio ministerijos 2021 m. gegužės 28 d. Žemėtvarkos planavimo dokumento patikrinimo aktą Nr. FPA-2928-(8.30) Žemėtvarkos planavimo dokumentų informacinės sistemos paslaugoje Nr. ZSFP-43876:

1. Tvirtinu valstybinės žemės sklypo Klaipėdoje, teritorijoje prie Danės upės, formavimo ir pertvarkymo projektą (pridedami sprendinių brėžiniai, 3 lapai).

Planavimo tikslas – suformuoti miškų ūkio paskirties valstybinės žemės sklypą. Projekto rengimo organizatorius – Klaipėdos miesto savivaldybės administracijos direktorius. Projekto rengėja – uždaroji akcinė bendrovė „Kelprojektas“, I. Kanto g. 25, Kaunas. Projektą parengė Justina Jatužytė, kvalifikacijos pažymėjimo Nr. 2R-FP-973.

Formuojamas naujas 0,8924 ha žemės sklypas, kurio pagrindinė žemės naudojimo paskirtis – miškų ūkio, naudojimo būdas – rekreacinių miškų sklypai. Taikomos specialiosios žemės naudojimo sąlygos – miško žemė, paviršinių vandens telkinių apsaugos zonos, vandens tiekimo ir nuotekų, paviršinių nuotekų tvarkymo infrastruktūros apsaugos zonos.

2. N u s t a t a u, kad šiuo įsakymu patvirtintas projektas įsigalioja kitą dieną po šio įsakymo paskelbimo Žemėtvarkos planavimo dokumentų rengimo informacinės sistemos interneto svetainėje.

Šis įsakymas gali būti skundžiamas Lietuvos administracinių ginčų komisijos Klaipėdos apygardos skyriui arba Regionų apygardos administraciniam teismui, skundą (prašymą) paduodant bet kuriuose šio teismo rūmuose, per vieną mėnesį nuo šio įsakymo paskelbimo dienos.

Savivaldybės administracijos direktorius

Gintaras Neniškis

**Valstybinės žemės ploto, esančio Klaipėda, Klaipėdos m. sav., Klaipėdos apskr., žemės sklypų formavimo ir pertvarkymo projekto sprendinių brėžinys**

PATVIRTINTA  
Klaipėdos miesto savivaldybės  
administracijos direktoriaus

20.....m. ....d. įsakymu Nr.

Iniciatorius (-ai): Klaipėdos miesto savivaldybė  
Organizatorius: Klaipėdos miesto savivaldybė  
Projekto rengėjas: \*\*\*  
Žemės sklypo adresas: Klaipėdos apskr., Klaipėdos m. sav., Klaipėda  
Žemės sklypo (sklypų) kadastro Nr.(plotas, ha): b/n (0,8924ha)

Brėžinys sugeneruotas: 2021-03-31

**Situacijos schema, lapų išdėstymas**

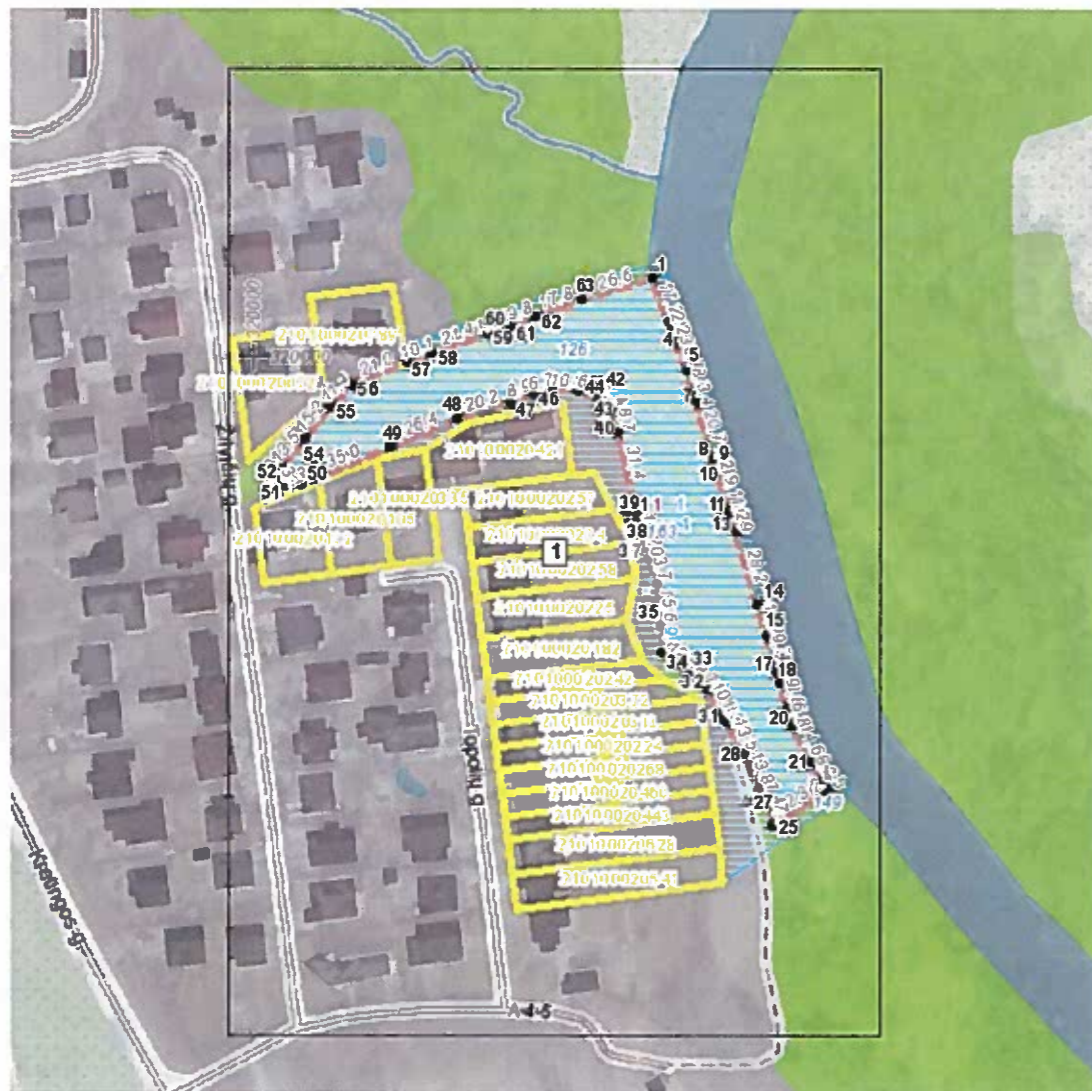





**VALSTYBINĖS ŽEMĖS SKLYPO KLAIPĖDOJE, TERITORIJOJE PRIE DANĖS UPĖS  
FORMAVIMO IR PERTVARKYMO PROJEKTO  
SPRENDINIŲ BRĖŽINYS M 1:1000**

**PATVIRTINTA**  
Klaipėdos miesto savivaldybės  
administracijos direktoriaus  
20.....m. ....d. įsakymu Nr.



Gatvė, namo Nr.		Kadastro vietovė	Klaipėdos m.			
Kaimas (miestelis)		Žemės sklypo kadastrinė vietovė	Kadastro numeris			
Seniūrija			bloko Nr.	žemės sklypo kad. Nr.		
Miestas (rajonas)	Klaipėdos m.	2101	0	0	0	2
Apskritys	Klaipėdos apsk.					

Žemės sklypo savininko/naudotojo vardas, pavardė ar pavadinimas	Žemės sklypo Nr.	Bendras plotas	Žemės naudojimo apibūdinimas (ha)						Kita žemė	Nusausinta žemė
			Iš viso	ariami	sodai	pievos	Miškas	Krūmai		
Lietuvos Respublika	1	0.8924	-	-	-	-	0.8924	-	-	-

Žemės sklypo Nr.	Kodas	Aprašymas	Plotas, ha
1	126	Miško žemė (VI skyrius, trečiasis skirsnis)	0.8924
	149	Vandens tiekimo ir nuotekų, paviršinių nuotekų tvarkymo infrastruktūros apsaugos zonos (III skyrius, dešimtas skirsnis)	0.0023
	163	Paviršinių vandens telkinių apsaugos zonos (VI skyrius, septintasis skirsnis)	0.7877

Greitmybė	Žemės sklypo kadastrinis Nr.	Pastabos
1-23	vžf	upė Akmena-Danė
23-56	vžf	-
56-57	-	Klaipėdos m. sav. Klaipėdos m. Žilvičių g. 24
57-1	vžf	-

Žemės sklypo Nr.	Plotas	Pagrindinė žemės naudojimo paskirtis	Būdas
1	0.8924 ha	Miško ūkio M	Rekreacinių miškų sklypai M2

Sutartinio ženklo žymėjimas	Sutartinio ženklo aprašymas	Sutartinio ženklo žymėjimas	Sutartinio ženklo aprašymas
M	M - proj. sklypo numeris	126	Valstybinio miško riba
N	N - proj. sklypo plotas kv. m	1	Žemės sklypui taikomos apsaugos zonos
(dashed line)	Projektuojama sklypo riba	(dot)	Sklypo posūkio kampų taškai
(dotted line)	Greitųjų žemės sklypų riba	(circle)	Inžinerinio statinio riba

laiko Nr.	X	Y	20	21	22	23	24	25	26	27	28	29	30	31	32	33	34	35	36	37	38	39	40	41	42	43	44	45	46	47	48	49	50	51	52	53	54	55	56	57	58	59	60	61	62	63																																												
1	6184028.50	320145.00	6183866.00	6183652.99	6183845.91	6183843.38	6183842.02	6183829.50	6183836.50	6183843.00	6183855.50	6183983.97	6183964.16	6183962.96	6183962.77	6183944.55	6183943.36	6183938.75	6183909.70	6183898.95	6183889.63	6183885.77	6183881.08	6183872.58	320196.50	320203.08	320207.39	320209.85	320207.84	320189.34	320188.09	320184.59	320178.84	320172.59	320171.67	320170.96	320165.22	320158.97	320148.97	320147.97	320146.47	320142.29	320142.00	320139.58	320132.50	320130.75	6183986.50	6183986.63	6183987.50	6183988.00	6183986.50	6183983.50	6183977.50	6183967.00	6183953.50	6183953.00	6183955.50	6183959.50	6183970.00	6183982.00	6183989.81	6183997.87	6184001.50	6184008.50	6184009.01	6184011.54	6184014.89	6184021.00	320125.75	320124.81	320118.25	320108.25	320101.75	320093.34	320074.09	320049.84	320017.59	320011.34	320009.59	320010.09	320018.59	320027.84	320036.14	320055.54	320084.97	320085.22	320086.61	320093.56	320102.72	320119.47

Pastaba: | formuojamą žemės sklypą bus patenkama dviračių ir pėsčiųjų takais.

Žemės sklypo formavimo pertvarkymo projektiniai sprendiniai

**KELPROJEKTAS**

Valstybinės žemės sklypo suformavimas teritorijoje prie Danės upės, Klaipėdos m. sav.

Žemės sklypo formavimo ir pertvarkymo projekto Projektiniai sprendiniai M 1:1000

PLANAVIMO ORGANIZATORIUS  
KLAIPĖDOS Miesto SAVIVALDYBĖS ADMINISTRACIJA

Geodez. inž. J. Jakušyte

2021-03

Lapas 1 / Lapų 1

**DETALŪS METADUOMENYS**

<b>Dokumento sudarytojas (-ai)</b>	Klaipėdos miesto savivaldybė 188710823, Liepų g. 11, LT-91502, Klaipėda
<b>Dokumento pavadinimas (antraštė)</b>	DĖL NAUJO VALSTYBINĖS ŽEMĖS SKLYPO KLAIPĖDOJE, TERITORIJOJE PRIE DANĖS UPĖS, FORMAVIMO IR PERTVARKYMO PROJEKTO PATVIRTINIMO
<b>Dokumento registracijos data ir numeris</b>	2021-06-02 Nr. AD2-962
<b>Dokumento gavimo data ir dokumento gavimo registracijos numeris</b>	–
<b>Dokumento specifikacijos identifikavimo žymuo</b>	ADOC-V1.0
<b>Parašo paskirtis</b>	Pasirašymas
<b>Parašą sukūrusio asmens vardas, pavardė ir pareigos</b>	Gintaras Neniškis, Savivaldybės administracijos direktorius, SAVIVALDYBĖS ADMINISTRACIJOS DIREKTORIUS
<b>Sertifikatas išduotas</b>	GINTARAS NENIŠKIS, Klaipėdos miesto savivaldybės administracija LT
<b>Parašo sukūrimo data ir laikas</b>	2021-06-02 08:54:04 (GMT+03:00)
<b>Parašo formatas</b>	XAdES-T
<b>Laiko žymoje nurodytas laikas</b>	2021-06-02 08:54:05 (GMT+03:00)
<b>Informacija apie sertifikavimo paslaugų teikėją</b>	ADIC CA-B, Asmens dokumentu israsymo centras prie LR VRM LT
<b>Sertifikato galiojimo laikas</b>	2019-05-24 11:19:56 – 2022-05-23 11:19:56
<b>Informacija apie būdus, naudotus metaduomenų vientisumui užtikrinti</b>	"Registravimas" paskirties metaduomenų vientisumas užtikrintas naudojant "RCSC IssuingCA, VI Registru centras - i.k. 124110246 LT" išduotą sertifikatą "Dokumentų valdymo sistema Avilys, Klaipėdos miesto savivaldybės administracija, į.k.188710823 LT", sertifikatas galioja nuo 2018-12-27 13:29:47 iki 2021-12-26 13:29:47
<b>Pagrindinio dokumento priedų skaičius</b>	1
<b>Pagrindinio dokumento pridedamų dokumentų skaičius</b>	–
<b>Priedamo dokumento sudarytojas (-ai)</b>	–
<b>Priedamo dokumento pavadinimas (antraštė)</b>	–
<b>Priedamo dokumento registracijos data ir numeris</b>	–
<b>Programinės įrangos, kuria naudojantis sudarytas elektroninis dokumentas, pavadinimas</b>	Dokumentų valdymo sistema Avilys, versija 3.5.34.1
<b>Informacija apie elektroninio dokumento ir elektroninio (-ių) parašo (-ų) tikrinimą (tikrinimo data)</b>	Atitinka specifikacijos keliamus reikalavimus. Visi dokumente esantys elektroniniai parašai galioja (2021-06-02 09:30:46)
<b>Paieškos nuoroda</b>	–
<b>Papildomi metaduomenys</b>	Nuorašą suformavo 2021-06-02 09:30:47 Dokumentų valdymo sistema Avilys