



KLAIPĖDOS MIESTO SAVIVALDYBĖS ADMINISTRACIJOS DIREKTORIUS

ĮSAKYMAS

DĖL NAUJO VALSTYBINĖS ŽEMĖS SKLYPO KLAIPĖDOJE, TERITORIJOJE PRIE DANĖS UPĖS, FORMAVIMO IR PERTVARKYMO PROJEKTO PATVIRTINIMO

Nr.
Klaipėda

Vadovaudamasis Lietuvos Respublikos vietos savivaldos įstatymo 29 straipsnio 8 dalies 2 punktu, Lietuvos Respublikos žemės ūkio ministro ir Lietuvos Respublikos aplinkos ministro 2004 m. spalio 4 d. įsakymu Nr. 3D-452/D1-513 „Dėl Žemės sklypų formavimo ir pertvarkymo projektų rengimo ir įgyvendinimo taisyklių patvirtinimo“ ir atsižvelgdamas į Nacionalinės žemės tarnybos prie Žemės ūkio ministerijos 2021 m. gegužės 27 d. Žemėtvarkos planavimo dokumento patikrinimo aktą Nr. FPA-2916-(8.30) Žemėtvarkos planavimo dokumentų informacinės sistemos paslaugoje Nr. ZSFP-43875:

1. Tvirtinu valstybinės žemės sklypo Klaipėdoje, teritorijoje prie Danės upės, formavimo ir pertvarkymo projektą (pridedami sprendinių brėžiniai, 3 lapai).

Planavimo tikslas – suformuoti miškų ūkio paskirties valstybinės žemės sklypą. Projekto rengimo organizatorius – Klaipėdos miesto savivaldybės administracijos direktorius. Projekto rengėja – uždaroji akcinė bendrovė „Kelprojektas“, I. Kanto g. 25, Kaunas. Projektą parengė Justina Jatužytė, kvalifikacijos pažymėjimo Nr. 2R-FP-973.

Formuojamas naujas 1,3923 ha žemės sklypas, kurio pagrindinė žemės naudojimo paskirtis – miškų ūkio, naudojimo būdas – rekreacinių miškų sklypai. Taikomos specialiosios žemės naudojimo sąlygos – viešųjų ryšių tinklų elektroninių ryšių infrastruktūros apsaugos zonos, skirstomųjų dujotiekių apsaugos zonos, miško žemė, paviršinių vandens telkinių apsaugos zonos, vandens tiekimo ir nuotekų, paviršinių nuotekų tvarkymo infrastruktūros apsaugos zonos.

2. N u s t a t a u, kad šiuo įsakymu patvirtintas projektas įsigalioja kitą dieną po šio įsakymo paskelbimo Žemėtvarkos planavimo dokumentų rengimo informacinės sistemos interneto svetainėje.

Šis įsakymas gali būti skundžiamas Lietuvos administracinių ginčų komisijos Klaipėdos apygardos skyriui arba Regionų apygardos administraciniam teismui, skundą (prašymą) paduodant bet kuriuose šio teismo rūmuose, per vieną mėnesį nuo šio įsakymo paskelbimo dienos.

Savivaldybės administracijos direktorius

Gintaras Neniškis

Valstybinės žemės ploto, esančio Klaipėda, Klaipėdos m. sav., Klaipėdos apskr., žemės sklypų formavimo ir pertvarkymo projekto sprendinių brėžinys

PATVIRTINTA
Klaipėdos miesto savivaldybės
administracijos direktoriaus

20.....m.d. isakymu Nr.

Iniciatorius (-ai): Klaipėdos miesto savivaldybė
Organizatorius: Klaipėdos miesto savivaldybė
Projekto rengėjas: ***
Žemės sklypo adresas: Klaipėdos apskr., Klaipėdos miesto sav., Klaipėda
Žemės sklypo (sklypų) kadastro Nr.(plotas, ha): b/n (1,3923ha)

Brėžinys sugeneruotas: 2021-04-15

Situacijos schema, lapų išdėstymas

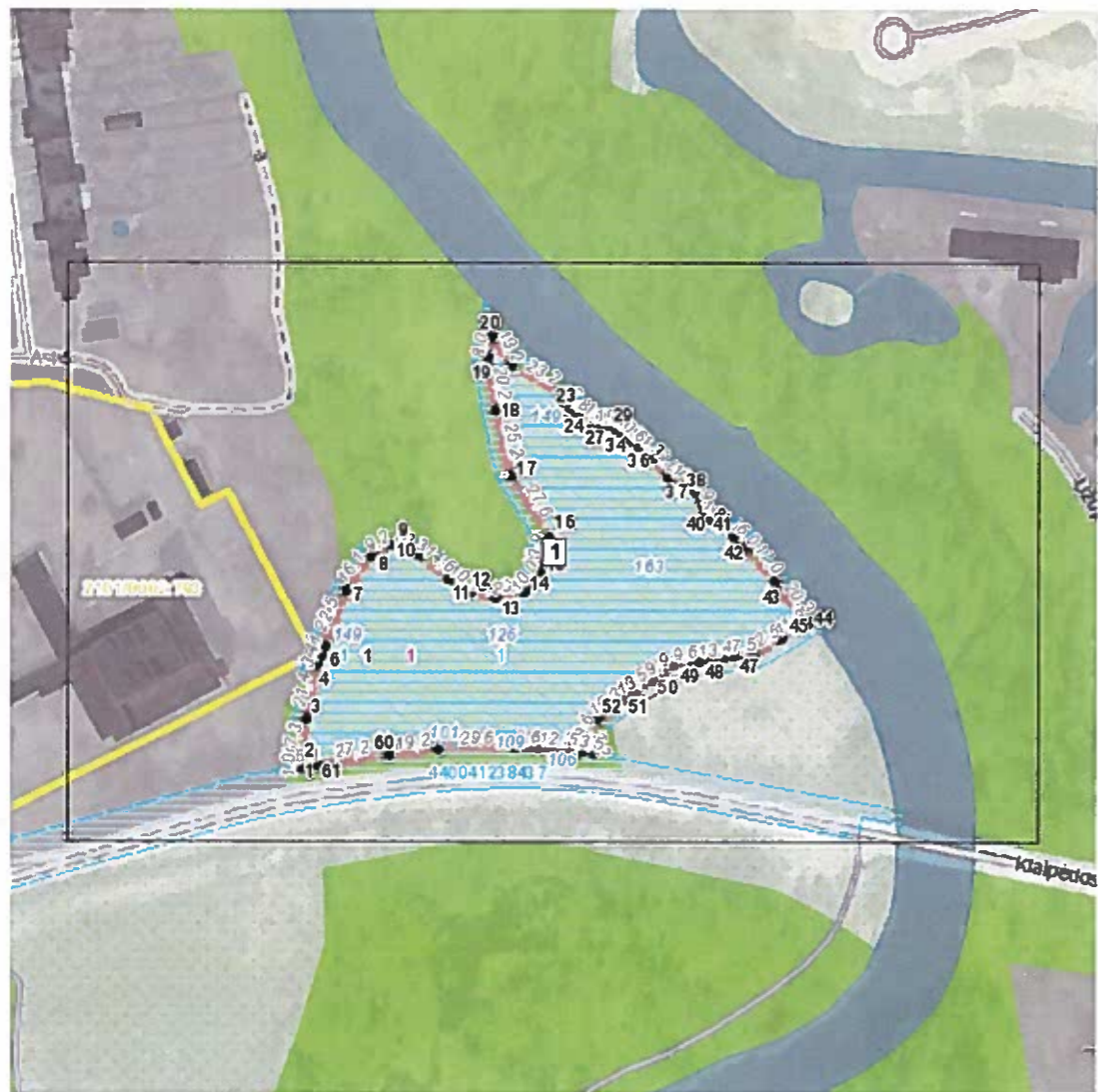

Valstybinės žemės ploto, esančio Klaipėda, Klaipėdos m. sav., Klaipėdos apskr., žemės sklypų formavimo ir pertvarkymo projekto
sprendinių brėžinys

1 Lapas. M 1:1000



PLANUOJAMA TERITORIJA



**VALSTYBINĖS ŽEMĖS SKLYPO KLAIPĖDOJE, TERITORIJOJE PRIE DANĖS UPĖS
FORMAVIMO IR PERTVARKYMO PROJEKTO
SPRENDINIŲ BRĖŽINYS M1:1000**

PATVIRTINTA
Klaipėdos miesto savivaldybės
administracijos direktoriaus

20.....m.d. įsakymu Nr.

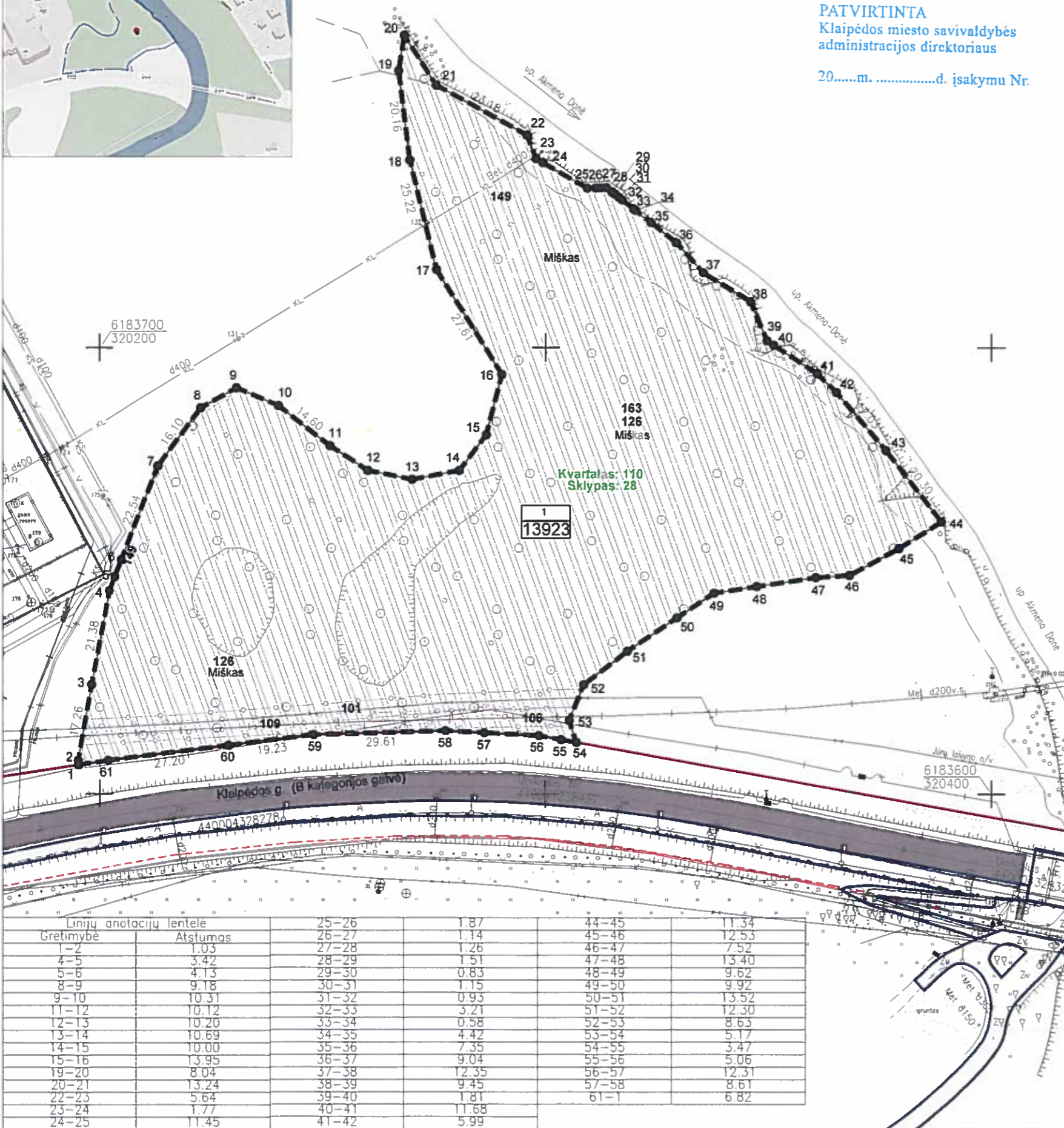

| | | | | | | |
|--------------------|-----------------|-------------------------------|------------------|-----------------------|---|---|
| Gatvė, namo Nr. | | Kadastro vietovė | Klaipėdos m. | | | |
| Kaimas (miestelis) | | Žemės sklypo kadastro vietovė | Kadastrų numeris | | | |
| Seniūnija | | | bloko Nr. | Žemės sklypo kad. Nr. | | |
| Miestas (rajonas) | Klaipėdos m. | 2101 | 0 | 0 | 0 | 2 |
| Apskritis | Klaipėdos apsk. | | | | | |

| Žemės sklypo savininko/naudotojo vardas, pavardė ar pavadinimas | Žemės sklypo Nr. | Bendras plotas | Žemės ūkio naudmenos | | | | | | Miškas | Krūmai | Kietal. iš jų servitutiniai | Užstatyta teritorija | Vandens | Kita žemė | Nusausinta žemė |
|---|------------------|----------------|----------------------|--------|--------|--------|---------|---------------------|--------|--------|-----------------------------|----------------------|---------|-----------|-----------------|
| | | | iš viso | ariami | sodal. | pievos | iš viso | iš jų servitutiniai | | | | | | | |
| Lietuvos Respublika | 1 | 1 3923 | - | - | - | - | - | 1 3923 | - | - | - | - | - | - | - |

| Žemės sklypo Nr. | Kodas | Aprašymas | Plotas, ha |
|------------------|-------|---|------------|
| 1 | 101 | Viešųjų ryšių tinklų elektroninių ryšių infrastruktūros apsaugos zonos (II skyrius - vienuoliktasis skirsnis) | 0,0444 |
| | 109 | Skirstomųjų dujoteklių apsaugos zonos (III skyrius, šeštasis skirsnis) | 0,0439 |
| | 106 | Elektros tinklų apsaugos zonos (III skyrius, ketvirtasis skirsnis) | 0,0123 |
| | 128 | Miško žemė (VI skyrius - trečiasis skirsnis) | 1,3923 |
| | 149 | Vandens tiekimo ir nuotekų paviršinių nuotekų tvarkymo infrastruktūros apsaugos zonos (III skyrius - dešimtas skirsnis) | 0,0664 |
| | 163 | Paviršinių vandens telkinių apsaugos zonos (VI skyrius - septyntasis skirsnis) | 0,9289 |

| Gretimybė | Žemės sklypo kadastro Nr. | Pastabos |
|-----------|---------------------------|------------------------------------|
| 1-20 | VŽF | - |
| 20-44 | VŽF | upė Akmena-Danė |
| 44-54 | VŽF | - |
| 54-1 | VŽF | Klaipėdos g. (B kategorijos gatvė) |

| Žemės sklypo Nr. | Plotas | Pagrindinė žemės naudojimo paskirtis | Būdas |
|------------------|-----------|--------------------------------------|------------------------------|
| 1 | 1 3923 ha | Miškų ūkio M | Rekreacinių miškų sklypas M2 |

| Sutartinio ženklo žymėjimas | Sutartinio ženklo aprašymas | Sutartinio ženklo žymėjimas | Sutartinio ženklo aprašymas |
|-----------------------------|--------------------------------|---------------------------------------|-----------------------------|
| M | M - proj. sklypo numeris | Valstybinio miško riba | |
| N | N - proj. sklypo plotas kv. m. | Žemės sklypių taikomos apsaugos zonos | |
| 1 | Projektuojama sklypo ribos | Sklypo posūkių kampų taškai | |
| | Gratimų žemės sklypų ribos | Inžinerinio statinio ribos | |

| laško Nr. | X | Y | 20 | 21 | 22 | 23 | 24 | 25 | 26 | 27 | 28 | 29 | 30 | 31 | 32 | 33 | 34 | 35 | 36 | 37 | 38 | 39 | 40 | 41 | 42 | 43 | 44 | 45 | 46 | 47 | 48 | 49 | 50 | 51 | 52 | 53 | 54 | 55 | 56 | 57 | 58 | 59 | 60 | 61 | | | | | | | | | | | | | | | | | | | | | | | | | | | | | | | | | | | | | | | | | | | |
|-----------|------------|-----------|------------|------------|------------|------------|------------|------------|------------|------------|------------|------------|------------|------------|------------|------------|------------|------------|------------|------------|------------|------------|------------|------------|------------|-----------|-----------|-----------|-----------|-----------|-----------|-----------|-----------|-----------|-----------|-----------|-----------|-----------|-----------|-----------|-----------|-----------|-----------|-----------|-----------|-----------|-----------|------------|------------|------------|------------|------------|------------|------------|------------|------------|------------|------------|------------|------------|------------|------------|------------|------------|------------|------------|------------|-----------|-----------|-----------|-----------|-----------|-----------|-----------|-----------|-----------|-----------|-----------|-----------|-----------|-----------|-----------|-----------|-----------|-----------|-----------|-----------|
| 1 | 6183608,47 | 320195,26 | 6183769,94 | 6183758,81 | 6183747,55 | 6183742,29 | 6183741,41 | 6183735,72 | 6183735,75 | 6183735,77 | 6183735,79 | 6183734,87 | 6183734,36 | 6183733,65 | 6183733,08 | 6183731,10 | 6183730,74 | 6183728,02 | 6183723,50 | 6183716,76 | 6183716,76 | 6183710,26 | 6183701,54 | 6183700,55 | 6183694,18 | 320268,53 | 320275,70 | 320295,96 | 320297,99 | 320299,53 | 320309,47 | 320311,34 | 320312,48 | 320313,74 | 320314,94 | 320315,59 | 320316,50 | 320317,24 | 320319,77 | 320320,22 | 320323,71 | 320329,50 | 320335,52 | 320346,02 | 320349,66 | 320351,17 | 320360,96 | 6183690,00 | 6183677,00 | 6183661,00 | 6183655,00 | 6183649,00 | 6183648,50 | 6183646,50 | 6183645,00 | 6183639,50 | 6183632,00 | 6183624,50 | 6183616,50 | 6183611,57 | 6183612,19 | 6183613,09 | 6183613,73 | 6183614,18 | 6183613,28 | 6183610,89 | 6183607,50 | 320365,25 | 320376,25 | 320388,75 | 320379,13 | 320368,13 | 320360,63 | 320347,38 | 320337,88 | 320329,63 | 320318,38 | 320308,63 | 320305,38 | 320306,95 | 320303,54 | 320298,56 | 320286,27 | 320277,67 | 320248,07 | 320228,99 | 320202,00 |

Pastaba: | formuojamą žemės sklypą bus patenkama dviem ir pėscių takais.



| | | | |
|---|--------------------------|---------|---|
| 2R-FP-973 | Geodez. inž. J. Jalužytė | 2021-03 | Žemės sklypo formavimo pertvarkymo projektiniai sprendiniai |
| PLANAVIMO ORGANIZATORIUS KLAIPĖDOS MIESTO SAVIVALDYBĖS ADMINISTRACIJA | | | Valstybinės žemės sklypo suformavimas teritorijoje prie Danės upės, Klaipėdos m. sav. |
| Žemės sklypo formavimo ir pertvarkymo projekto Projektiniai sprendiniai M 1:1000 | | | Lapas Lapų 1 1 |

DETALŪS METADUOMENYS

| | |
|---|--|
| Dokumento sudarytojas (-ai) | Klaipėdos miesto savivaldybė 188710823, Liepų g. 11, LT-91502, Klaipėda |
| Dokumento pavadinimas (antraštė) | DĖL NAUJO VALSTYBINĖS ŽEMĖS SKLYPO KLAIPĖDOJE, TERITORIJOJE PRIE DANĖS UPĖS, FORMAVIMO IR PERTVARKYMO PROJEKTO PATVIRTINIMO |
| Dokumento registracijos data ir numeris | 2021-06-02 Nr. AD2-973 |
| Dokumento gavimo data ir dokumento gavimo registracijos numeris | – |
| Dokumento specifikacijos identifikavimo žymuo | ADOC-V1.0 |
| Parašo paskirtis | Pasirašymas |
| Parašą sukūrusio asmens vardas, pavardė ir pareigos | Gintaras Neniškis, Savivaldybės administracijos direktorius, SAVIVALDYBĖS ADMINISTRACIJOS DIREKTORIUS |
| Sertifikatas išduotas | GINTARAS NENIŠKIS, Klaipėdos miesto savivaldybės administracija LT |
| Parašo sukūrimo data ir laikas | 2021-06-02 13:28:06 (GMT+03:00) |
| Parašo formatas | XAdES-T |
| Laiko žymoje nurodytas laikas | 2021-06-02 13:28:15 (GMT+03:00) |
| Informacija apie sertifikavimo paslaugų teikėją | ADIC CA-B, Asmens dokumentu israsymo centras prie LR VRM LT |
| Sertifikato galiojimo laikas | 2019-05-24 11:19:56 – 2022-05-23 11:19:56 |
| Informacija apie būdus, naudotus metaduomenų vientisumui užtikrinti | "Registravimas" paskirties metaduomenų vientisumas užtikrintas naudojant "RCSC IssuingCA, VI Registru centras - i.k. 124110246 LT" išduotą sertifikatą "Dokumentų valdymo sistema Avily, Klaipėdos miesto savivaldybės administracija, i.k.188710823 LT", sertifikatas galioja nuo 2018-12-27 13:29:47 iki 2021-12-26 13:29:47 |
| Pagrindinio dokumento priedų skaičius | 1 |
| Pagrindinio dokumento pridedamų dokumentų skaičius | – |
| Priedamo dokumento sudarytojas (-ai) | – |
| Priedamo dokumento pavadinimas (antraštė) | – |
| Priedamo dokumento registracijos data ir numeris | – |
| Programinės įrangos, kuria naudojantis sudarytas elektroninis dokumentas, pavadinimas | Dokumentų valdymo sistema Avily, versija 3.5.34.1 |
| Informacija apie elektroninio dokumento ir elektroninio (-ių) parašo (-ų) tikrinimą (tikrinimo data) | Atitinka specifikacijos keliamus reikalavimus. Visi dokumente esantys elektroniniai parašai galioja (2021-06-02 13:58:47) |
| Paieškos nuoroda | – |
| Papildomi metaduomenys | Nuorašą suformavo 2021-06-02 13:58:47 Dokumentų valdymo sistema Avily |