

SUTARTINIAI ŽYMĖJIMAI

- Esamos sienos ir pertvaros
- Demontuojamos pertvaros
- Platinamos durų ar praėjimų angos
- Kertama nauja durų anga
- Astatomos užmūrytos durų angos
- Užmūrijama esama durų anga
- Naujos stiklinės (rėminės) pertvaros
- Naujos surenkamos gipso kartono pertvaros
- Kompresorinės patalpos vieta rūsyje (po patalpa 8)

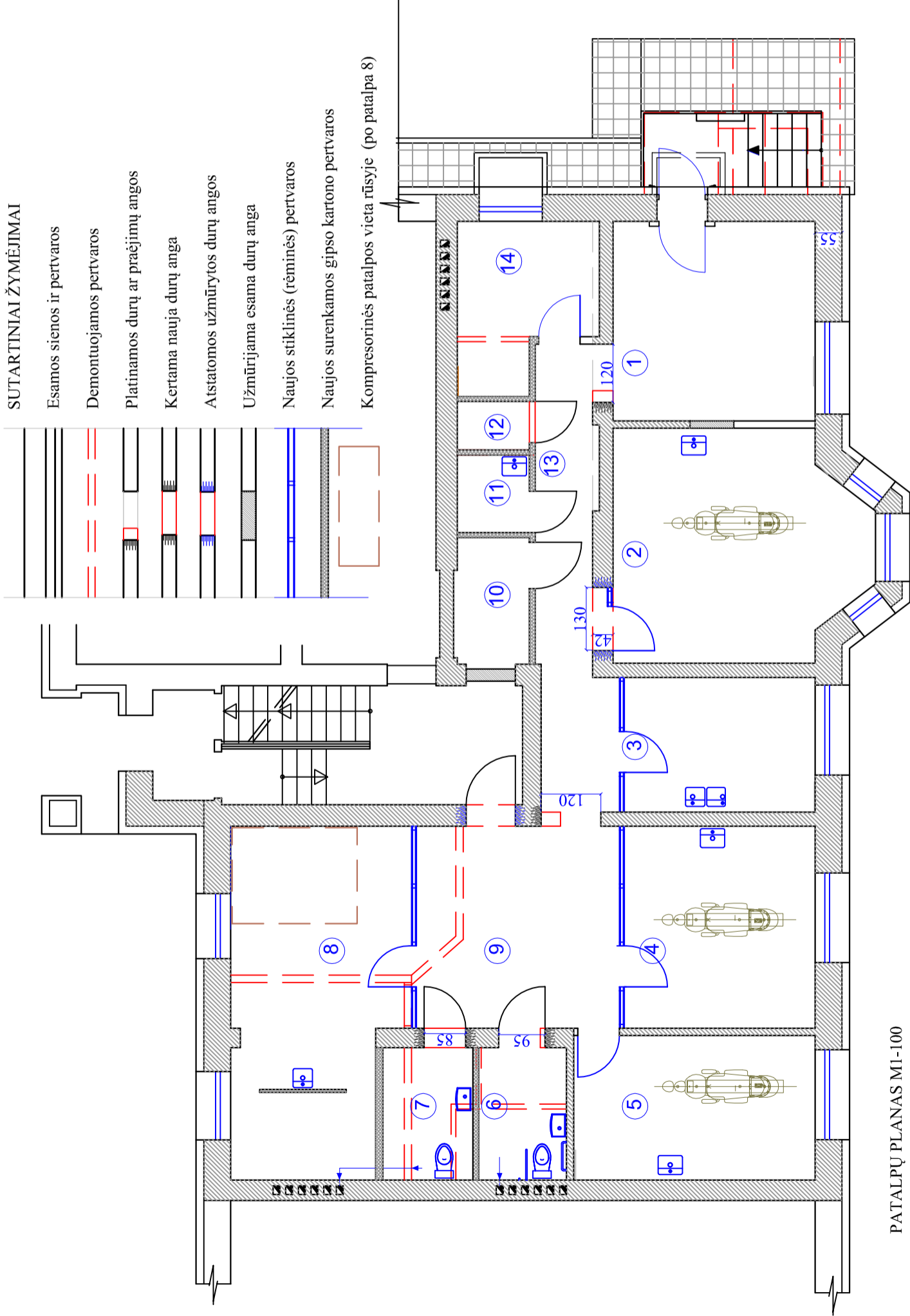

PATALPŲ EKSPLIKACIJA

- 1. REGISTRATŪRA 17.03m²
- 2. KABINETAS 23.08m²
- 3. PATALPA 10.88m²
- 4. KABINETAS 16.24m²
- 5. KABINETAS 14.75m²
- 6. WC 4.90m²
- 7. WC 5.05m²
- 8. PERSONALO PATALPA 24.66m²
- 9. HOLAS 17.30m²
- 10. PATALPA 4.18m²
- 11. PATALPA 2.40m²
- 12. PATALPA 1.48m²
- 13. KORIDORIUS 11.40m²
- 14. KABINETAS 8.75m²

VISO: 162,10m²

PATALPŲ PLANAS M1-100

PASTABOS:

Administracinių patalpų paskirties keitimo ir gydymo paskirties patalpas kapitalinio remonto metu numatomi šie darbai:

1. Nešančioje sienoje (tarp patalpų 7 ir 9) kertama durų anga -0,85m pločio;
2. Nešančioje sienoje (tarp patalpų 6 ir 9) platinama durų anga iki 0,95m pločio;
3. Nešančioje sienoje (tarp patalpų 9 ir 13) platinama praėjimo anga iki 1,20m pločio;
4. Nešančioje sienoje (tarp patalpų 1 ir 13) platinama praėjimo anga iki 1,20m pločio;
5. Nešančioje sienoje (tarp patalpų 2 ir 13) atidengiamas užmūrytas durų anga iki 130m pločio, užmūrijama esama durų anga tarp patalpų 1 ir 2;
6. Atidengiamas užmūrytas durų anga (patalpoje 9) ir bendro naudojimo koridorių- laiptinė, užmūrijama esama durų anga (patalpoje 10) ir bendro naudojimo koridorių- laiptinė;
7. Demontuojama dalis esamų pertvarų;
8. Demontuojamos patalpos, įrengiant naujas lengvo tipo gipsokartono pertvaras ir lengvo tipo karkasines stiklines ir (ar) berėmio stiklo pertvaras;
9. Rekonstruojami esami įėjimo laiptukai- pritaikomi pagal pasirinktą keltuvo ŽN tipą;
10. Prie įėjimo laiptukų įrengiama keltuvas ŽN;
11. Po įėjimo į patalpas lauko laiptukais įrengiamas oro kondicionavimo blokas. Erdvė po laiptukais atitveriamą grotelėmis, kad apsaugoti oro kondicionieriaus bloką;
12. Rūsio patalpoje įrengiama patalpa kompresoriui.

D.SAVEIKIENĖS PROJEKTAVIMO ĮMONĖ
TEL.:+370 650 60033

Negyvenamosios patalpos Klaipėdoje, Naikupės g. 9,
U.Nr. 2195- 7004- 6015:0019, administracinės paskirties
pakeitimo ir gydymo paskirties patalpas kapitalinio remonto
projektas (projektiniai pasiūlymai)

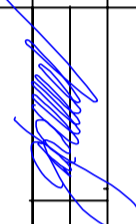
PV	A474	D.SAVEIKIENĖ		PATALPŲ PLANAS M1-100	Laida
PP	Užsakovai: I. S. J. S.				Lapas
				DSI-20-12-01-KRP- PP- BD-AS-01	1
					2

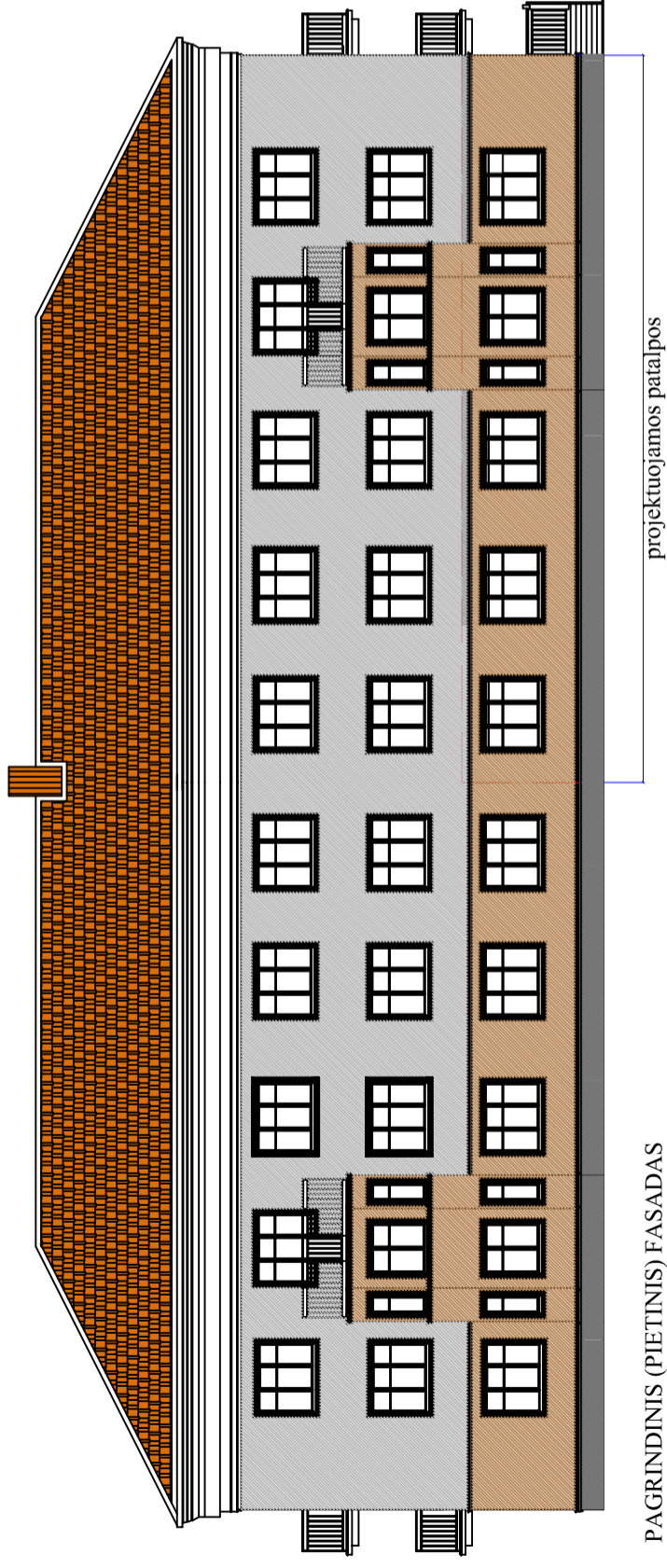

PAGRINDINIS (PIETINIS) FASADAS
VAIZDAS IŠ NAIKUPĖS G. PUSĖS

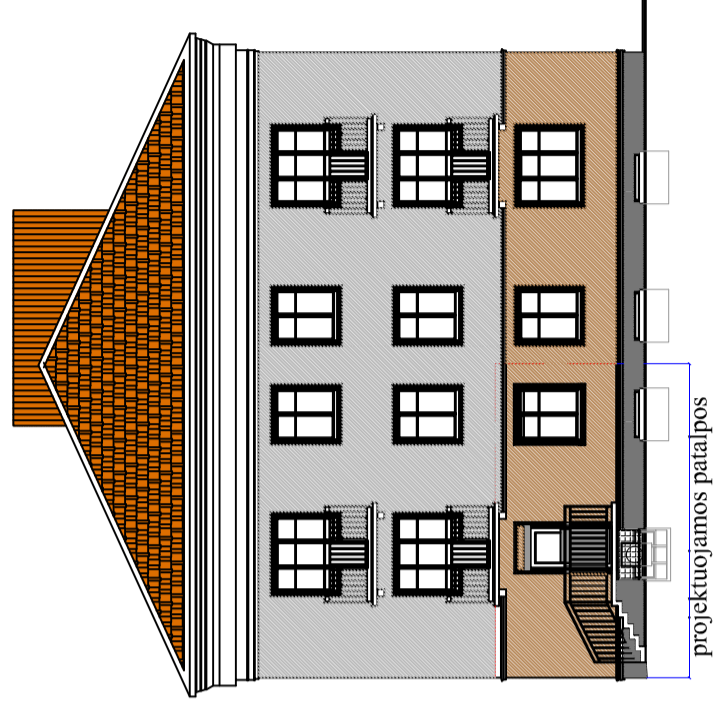

GALINIS (RYTTINIS) FASADAS

PASTABOS:

Administracinių patalpų paskirties keitimo į gydymo paskirties patalpas kapitalinio remonto metu numatomi šie darbai fasade:

1. Rekonstruojami esami įėjimo laiptukai- pritaikomi pagal pasirinktą keltuvo ŽN tipą.
2. Prie įėjimo laiptukų įrengiamas keltuvas ŽN.
3. Po įėjimo laiptukais įrengiamas oro kondicionavimo blokas. Erdvė po laiptukais atitveriam metalinėmis grotelėmis (oro kondicionieriaus bloko apsaugai).
4. Pagrindinio įėjimo į projektuojamas patalpas durys pakeičiamos naujomis, analogiškoms esančioms. Angokraščiai sutvarkomi.
5. Esamos apsauginės žaliuzės virš langų ir durų paliekamos.

PV	A474	D.SAVEIKIENĖ	D.SAVEIKIENĖS PROJEKTAVIMO ĮMONĖ TEL.:+370 650 60033	Negyvenamosios patalpos Klaipėdoje, Naikupės g. 9, U.Nr. 2195- 7004- 6015:0019, administracinės paskirties pakeitimo į gydymo paskirties patalpas kapitalinio remonto projektas (projektiniai pasiūlymai)	
				FASADAI M1-200	Laida
PP		Užsakovai: I. S. J. S.		DSI-20-12-01-KRP- PP- BD-AS-02	Lapas
					1
					Lapų
					2