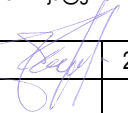

UŽSAKOVAS:	<b>Pritariu V. L.</b>
PROJEKTUOTOJAS:	<b>UAB „ARCHvizija“, S. Nėries 29A, Plungės m.</b>
PROJEKTO PAVADINIMAS:	<b>Negyvenamosios patalpos-Paslaugų paskirties patalpos (unik.nr. 2193-6008-6010:0002) paskirties keitimo į gyvenamąją (butą) su paslaugų paskirties patalpomis, Klaipėda, I. Kanto g. 22-1A, paskirties keitimo projektas.</b>
PROJEKTO NUMERIS:	<b>2130</b>
PROJEKTO ETAPAS:	<b>Projektiniai pasiūlymai</b>
DALIS:	<b>PP (Projektiniai pasiūlymai)</b>
STATYBOS VIETA:	<b>I. Kanto g. 22-1A, Klaipėda</b>
STATINIO KATEGORIJA:	<b>Neypatingas</b>
STADIJA:	<b>Pastato paskirties keitimo projektas.</b>
BYLA (TOMAS):	<b>I</b>
LAIDA:	<b>0</b>
DIREKTORIUS:	<b>Neringa Stroputė-Janauskienė</b>
PROJEKTO VADOVAS:	<b>Ramūnas Janauskas atestato Nr. A 2216</b>
	<b>Plungė 2021 m.</b>

# Turinys

1	PROJEKTINIŲ PASIŪLYMŲ DOKUMENTŲ SUDĖTIES ŽINIARAŠTIS.....	3
2	BENDRIEJI STATINIŲ RODIKLIAI.....	4
3	BENDRAS AIŠKINAMASIS RAŠTAS .....	6
4	PRIVALOMŲJŲ PROJEKTO RENGIMO DOKUMENTŲ BEI PAGRINDINIŲ NORMATYVINIŲ STATYBOS TECHNINIŲ DOKUMENTŲ, KURIAIS VADOVAUJANTIS PARENGTAS PROJEKTAS SĄRAŠAS.....	6
5	BENDRIEJI DUOMENYS.....	8
5.1	BENDRIEJI DUOMENYS .....	8
5.2	ESAMŲ IR PROJEKTUOJAMŲ SPRENDINIŲ APRAŠYMAS .....	8

O	2021	Statybos leidimui				
Laida	Išleidimo data	Laidos statusas. Keitimo priežastis (jei taikoma)				
KVAL. PATV. DOK. NR.	 UAB „ARCHvizija“; S.Nėries g.29 a, Plungė, TEL. +370 682 68566; EL. PAŠTAS: archvizija@gmail.com			Statinio projekto pavadinimas: Negyvenamosios patalpos-Paslaugų paskirties patalpos (unik.nr. 2193-6008-6010:0002) paskirties keitimo į gyvenamąją (butą) su paslaugų paskirties patalpomis, Klaipėda, I. Kanto g. 22-1A, paskirties keitimo projektas.		
A 2216	PV	R. Janauskas		2021-09	Dokumento pavadinimas: Aiškinamasis raštas	Laida
						0
LT	Statytojas ir Užsakovas: V. L.			Dokumento žymuo: 2130 – PP – BAR	Lapas	Lapų
					2	8

<b>2130-PP-BAR</b>	Lapas	Lapų	Laida
	2	8	0

# 1 PROJEKTINIŲ PASIŪLYMŲ DOKUMENTŲ SUDĖTIES ŽINIARAŠTIS

Eil. Nr.	Dokumento pavadinimas	Lapų sk.	Lapo Nr. (psl. Nr.)
	Titulinis viršelis	1	1
1.	Turinys	1	2
2.	Projektinių pasiūlymų dokumentų sudėties žiniaraštis	1	3
3.	Bendrieji statinio rodikliai	2	4-5
4.	Bendrasis aiškinamasis raštas	3	6-8
5.	Priedai:		
5.1	Projektinių pasiūlymų rengimo užduotis	2	9-10
5.2	Projektuotojo kvalifikaciją patvirtinantys dokumentai: registravimo kopija; Architekto R. Janausko kvalifikacijos atestatas, . Projektuotojo civilinės atsakomybės draudimas	4	11-14
5.3	Įsakymas	1	15
5.4	Įgaliojimas, sutikimas	2	16-17
5.5	Butų ir kitų patalpų savininkų balsavimo raštu biuleteniai	5	18-22
5.6	Projektinės produkcijos priėmimo-perdavimo aktas	1	23
5.7	Statytojo nuosavybės dokumentai	13	24-36
5.8	Nekilnojamojo daikto kadastrinių matavimų byla	12	37-48
5.9	Programinės įrangos sąrašas	1	49
6.	Brėžiniai		
6.1	Situacijos schema	1	50
6.2	Rūsio ir pirmo aukšto planai	1	51

<b>2130-PP-BAR</b>	Lapas	Lapų	Laida
	3	8	0

V. L.

(Statytojo pavadinimas)

Taip pritariu savininkai, V. L.

2021

(tvarkomojo dokumento Nr., data./tvirtinančio asmens pareigos, vardas, pavardė, parašas, data)

### **STATINIO PROJEKTAS PATVIRTINTAS**

Patvirtinta **Negyvenamosios patalpos-Paslaugų paskirties patalpos (unik.nr. 2193-6008-6010:0002) paskirties keitimo į gyvenamąją (butą) su paslaugų paskirties patalpomis, Klaipėda, I. Kanto g. 22-1A, paskirties keitimo projektas.**

(Statinio projekto pavadinimas)

Statinio kategorija **Neypatingas statinys**

(ypatingas, neypatingas, Nesudėtingas, II-tros grupės)

Statinių paskirtis **6.3. gyvenamosios paskirties (trijų ir daugiau butų (daugiabučiai) pastatai – skirti gyventi trims šeimoms ir daugiau**

(Pagal STR 1.01.03:2017)

Statybos rūšis **darbai neatliekami**

(nauja statyba, rekonstravimas, kapitalinis remontas ar paprastasis remontas pagal STR 1.12.06:2002)

STR 1.04.04:2017 „Statinio projektavimas, projekto ekspertizė“ 5 priedas

## **2 BENDRIEJI STATINIŲ RODIKLIAI**

Šiame priede nurodomi žemės sklypo ir statinių (techniniai ir paskirties) rodikliai bendruoju atveju. Projekte nurodomi konkretaus sklypo ir konkretaus statinio bendrieji rodikliai. Bendrieji statinio rodikliai lentelėje ar kita forma nurodomi projekto bendrojoje dalyje.

Pavadinimas	Mato vienetas	Kiekis	Pastabos
<b>I SKYRIUS SKLYPAS</b>			
1. sklypo plotas	m <sup>2</sup>	477	
2. sklypo užstatymo intensyvumas	%		esamas
3. sklypo užstatymo tankis	%		esamas
<b>II SKYRIUS PASTATAI</b>			
Pastatas-Gyvenamasis namas (unik.nr. 2193-6008-6010)			
1. Pastato paskirties rodikliai (gamybos, kitos planuojamos ūkinės veiklos, paslaugų apimtis, butų, vietų, lovų, bendras ir aptarnaujamų žmonių skaičius, kiti rodikliai).			
2. Pastato bendrasis plotas.*	m <sup>2</sup>	633,71	nekeičiamas
3. Pastato naudingasis plotas. *	m <sup>2</sup>	359,78	nekeičiamas
4. Pastato tūris.*	m <sup>3</sup>	2154	nekeičiamas
5. Aukštų skaičius.*	vnt.	2	nekeičiamas
6. Pastato aukštis. *	m		nekeičiamas

**2130-PP-BAR**

Lapas

Lapų

Laida

4

8

0

Pavadinimas	Mato vienetas	Kiekis	Pastabos
7. Butų skaičius (gyvenamajame name), iš jų:	vnt.		
7.1. 1 kambario	vnt.		
7.2. 2 ir daugiau kambarių	vnt.		
8. Energinio naudingumo klasė			
9. Pastato (patalpų) akustinio komforto sąlygų klasė			
10. Statinio atsparumo ugniai laipsnis			
11. Kiti papildomi pastato rodikliai*			
	Gyvenamoji (butų) su paslaugų paskirties patalpomis		
1. Pastato paskirties rodikliai (gamybos, kitos planuojamos ūkinės veiklos, paslaugų apimtis, butų, vietų, lovų, bendras ir aptarnaujamų žmonių skaičius, kiti rodikliai).			
2. Bendras plotas.*	m <sup>2</sup>	69,04	
3. Naudingas plotas.*	m <sup>2</sup>	45,29	
4. Gyvenamasis plotas.*	m <sup>2</sup>	37,29	
5. Pagrindinis plotas.*	m <sup>2</sup>	19,31	
6. Pagalbinis plotas.*	m <sup>2</sup>	4,44	

8. \* Žvaigždute pažymėti rodikliai apskaičiuojami vadovaujantis Nekilnojamojo turto kadastrinių matavimų ir kadastro duomenų surinkimo taisyklėmis, kurias tvirtina Lietuvos Respublikos žemės ūkio ministras. Baigus statybą ir atlikus kadastrinius matavimus šie rodikliai gali turėti neesminių nukrypimų.

Projekto vadovas R. Janauskas



atestatas A 2216, 2021 metai

(vardas, pavardė, parašas, kvalifikacijos atestato arba pažymos Nr., data)

<b>2130-PP-BAR</b>	Lapas	Lapų	Laida
	5	8	0

Kompleksas:  
2130-P

ARCHvizija

### 3 BENDRAS AIŠKINAMASIS RAŠTAS

- Statinių grupės (komplekso) pavadinimas – Negyvenamosios patalpos-Paslaugų paskirties patalpos (unik.nr. 2193-6008-6010:0002) paskirties keitimo į gyvenamąją (butą) su paslaugų paskirties patalpomis, Klaipėda, I. Kanto g. 22-1A, paskirties keitimo projektas.
- Statytojas – V. L. ;
- Projekto rengėjas – UAB “ARCHvizija”, projekto vadovas Ramūnas Janauskas (kvalifikacijos atestatas Nr. A 2216)
- Projekto rengimo pagrindas – Projekto rengimo pagrindas - projektavimo užduotis. Projektas paruoštas vadovaujantis projektavimo sąlygomis ir LR galiojančiais normatyviniais dokumentais.

### 4 PRIVALOMŲJŲ PROJEKTO RENGIMO DOKUMENTŲ BEI PAGRINDINIŲ NORMATYVINIŲ STATYBOS TECHNINIŲ DOKUMENTŲ, KURIAIS VADOVAUJANTIS PARENGTAS PROJEKTAS SĄRAŠAS

Privalomųjų projekto rengimo dokumentų sąrašas:

1. Žemės sklype esančių pastatų nuosavybės teisę patvirtinantys dokumentai.
2. Statinių techninės inventorizacijos duomenys.
3. Statinio techninės sąlygos.
4. Statinio statybos sklypo tyrinėjimų ataskaitos.

**Pagrindinių normatyvinių statybos techninių dokumentų, kuriais vadovaujantis parengtas projektas sąrašas:**

**LR įsakymai:**

1. LR Statybos įstatymas.
2. LR Aplinkos apsaugos įstatymas.
3. LR Žemės įstatymas.
4. LR Teritorijos planavimo įstatymas.
5. LR Atliekų tvarkymo.
6. LR Nekilnojamojo kultūros paveldo apsaugos.

**Statybos techniniai reglamentai:**

1. STR 1.01.02:2017 Normatyviniai statybos techniniai dokumentai.
2. STR 1.01.03:2017 Statinių klasifikavimas.
3. STR 1.01.04:2015 Statybos produktų, neturinčių darnųjų techninių specifikacijų, eksploatacinių savybių pastovumo vertinimas, tikrinimas ir deklaravimas. Bandymų laboratorijų ir sertifikavimo įstaigų paskyrimas. Nacionaliniai techniniai įvertinimai ir techninio vertinimo įstaigų paskyrimas ir paskelbimas.
4. STR 1.01.08:2002 Statinio statybos rūšys.
5. STR 1.02.01:2017 Statybos dalyvių atestavimo ir teisės pripažinimo tvarkos aprašas.
6. STR 1.03.01:2017 Statybiniai tyrimai. Statinio avarija.
7. STR 1.03.02:2008 Statybos produktų atitikties deklaravimas.
8. STR 1.03.07:2017 Statinių techninės ir naudojimo priežiūros tvarka. Naujų nekilnojamojo turto kadastro objektų formavimo tvarka.
9. STR 1.04.02:2011 Inžineriniai geologiniai ir geotechniniai tyrimai.
10. STR 1.04.04:2017 Statinio projektavimas, projekto ekspertizė.
11. STR 1.05.01:2017 Statybą leidžiantys dokumentai. Statybos užbaigimas. Statybos sustaBDymas. Savavališkos statybos padarinių šalinimas. Statybos pagal neteisėtai išduotą statybą leidžiantį dokumentą padarinių šalinimas;
12. STR 1.06.01:2017 Statybos darbai. Statinio statybos priežiūra.
13. STR 1.12.06:2002 Statinio naudojimo paskirtis ir gyvavimo trukmė.
14. STR 2.01.01(1):2005 Esminis statinio reikalavimas „Mechaninis atsparumas ir pastovumas“.
15. STR 2.01.01(2):1999 Esminiai statinio reikalavimai. Gaisrinė sauga.
16. STR 2.01.01(3):1999 Esminiai statinio reikalavimai. Higiena, sveikata, aplinkos apsauga.
17. STR 2.01.01(4):2008 Esminis statinio reikalavimas „Naudojimo sauga“.

2130-PP-BAR

Lapas

Lapų

Laida

6

8

0

18. STR 2.01.01(5):2008 Esminis statinio reikalavimas „Apsauga nuo triukšmo“;
19. STR 2.01.01(6):2008 Esminis statinio reikalavimas „Energijos taupymas ir šilumos išsaugojimas“.
20. STR 2.01.02:2017 Pastatų energinio naudingumo projektavimas ir sertifikavimas.
21. STR 2.01.05:2003 Civilinė sauga. Žmonių sanitarinio švarinimo punktų projektavimo reikalavimai.
22. STR 2.01.06:2009 Statinių apsauga nuo žaibo. Išorinė statinių apsauga nuo žaibo.
23. STR 2.01.07:2003 Pastatų vidaus ir išorės aplinkos apsauga nuo triukšmo.
24. STR 2.01.10:2007 Išorinės tinkuojamos sudėtinės termoizoliacinės sistemos.
25. STR 2.01.11:2012 Išorinės vėdinamos termoizoliacinės sistemos.
26. STR 2.02.01:2004 Gyvenamieji pastatai.
27. STR 2.02.02:2004 Visuomeninės paskirties statiniai.
28. STR 2.02.07:2012 Sandėliavimo, gamybos ir pramonės statiniai. Pagrindiniai reikalavimai.
29. STR 2.02.08:2012 Automobilių saugyklų projektavimas.
30. STR 2.02.09:2005 Vienbučiai ir dvibučiai gyvenamieji pastatai.
31. STR 2.03.01:2001 Statiniai ir teritorijos. Reikalavimai žmonių su negalia reikmėms.
32. STR 2.03.02:2005 Gamybos, pramonės ir sandėliavimo statinių sklypų tvarkymas.
33. STR 2.05.13:2004 Statinių konstrukcijos. Grindys.
34. STR 2.05.20:2006 Langai ir išorinės įėjimo durys.
35. STR 2.06.04:2014 Gatvės ir vietinės reikšmės keliai. Bendrieji reikalavimai.
36. STR 2.07.01:2003 Vandentiekis ir nuotekų šalintuvas. Pastato inžinerinės sistemos. Lauko inžineriniai tinklai.
37. STR 2.08.01:2004 Dujų sistemos pastatuose.
38. STR 2.09.02:2005 Šildymas, vėdinimas ir oro kondicionavimas.

**Respublikos statybos normos, taisyklės ir kt.**

1. RSN 26-90. Vandens vartojimo normos.
2. RSN 37-90. Požeminių inžinerinių tinklų įvadų ir pastatų vėdinimo sistemų įrengimo taisyklės.
3. RSN 156-94. Statybinė klimatologija.
4. EIT. Elektros įrenginių įrengimo taisyklės, 2000.
5. LST EN 62305 Apsauga nuo žaibo.
6. IEC – 61024 Europinis standartas.
7. IEC – 61024-1-1 Statinių apsauga nuo žaibo.
8. DT 5-00. Saugos ir sveikatos taisyklės statyboje.

**Gaisrinės saugos statybos techniniai ir kiti reglamentai:**

Gaisrinės saugos pagrindiniai reikalavimai patvirtinti Priešgaisrinės apsaugos ir gelbėjimo departamento prie Vidaus reikalų ministerijos direktoriaus 2010 m. gruodžio 7 d. įsakymu Nr. 1338 (Žin., 2010, Nr. 146-7510);

Priešgaisrinės apsaugos ir gelbėjimo departamento prie Vidaus reikalų ministerijos direktoriaus 2010 m. gruodžio 7 d. įsakymu Nr. 1338 (Žin., 2010, Nr. 146-7510);

Stacionarios gaisrų gesinimo sistemų projektavimo ir įrengimo taisyklės patvirtintos Priešgaisrinės apsaugos ir gelbėjimo departamento prie Vidaus reikalų ministerijos direktoriaus 2007 m. vasario 22 d. įsakymu Nr. 1-66 (Žin., 2007, Nr. 25-953);

Gaisro aptikimo ir signalizavimo sistemų projektavimo ir įrengimo taisyklės patvirtintos Priešgaisrinės apsaugos ir gelbėjimo departamento prie Vidaus reikalų ministerijos direktoriaus 2007 m. vasario 22 d. įsakymu Nr. 1-66 (Žin., 2007, Nr. 25-953);

Lauko gaisrinio vandentiekio tinklų ir statinių projektavimo ir įrengimo taisyklės patvirtintos Priešgaisrinės apsaugos ir gelbėjimo departamento prie Vidaus reikalų ministerijos direktoriaus 2007 m. vasario 22 d. įsakymu Nr. 1-66 (Žin., 2007, Nr. 25-953);

Statinių vidaus gaisrinio vandentiekio sistemų projektavimo ir įrengimo taisyklės patvirtintos Priešgaisrinės apsaugos ir gelbėjimo departamento prie Vidaus reikalų ministerijos direktoriaus 2007 m. vasario 22 d. įsakymu Nr. 1-66 (Žin., 2007, Nr. 25-953);

LST EN 1991-1-2:2004/NA:2010 Eurokodas 1. Poveikiai konstrukcijoms. 1-2 dalis. Bendrieji poveikiai. Gaisro poveikiai konstrukcijoms.

**Higienos normos ir aplinkos apsaugos normatyviniai dokumentai:**

1. HN 33-1:2007. Akustinis triukšmas. Leidžiami lygiai gyvenamojoje ir darbo aplinkoje.
2. HN 69:2003. Šilumos komfortas ir pakankama šiluminė aplinka darbo patalpose.

<b>2130-PP-BAR</b>	Lapas	Lapų	Laida
	7	8	0

3. HN 80:2011 „Elektromagnetinis laukas darbo vietose ir gyvenamojoje aplinkoje. Parametrų normuojamos vertės ir matavimo reikalavimai 10 kHz – 300 GHz dažnių juostose“;
4. HN 98:2000. Natūralus ir dirbtinis darbo vietų apšvietimas. Apšvietos ribinės vertės ir bendrieji matavimo reikalavimai.
5. HN 122:2006 „Rūkymo patalpų (vietų) įmonėse, įstaigose ir organizacijose įrengimo ir eksploataavimo reikalavimai“.
6. HN 24:2003 „Geriamojo vandens saugos ir kokybės reikalavimai“ (Žin., 2003, Nr. 79-3606);
7. Specialiosios žemės ir miško naudojimo sąlygos.
8. Sanitarinių apsaugos zonų ribų nustatymo taisyklės

NUSTOJUS GALIOTI NURODYTIEMS DOKUMENTAMS, GALIOJA JUOS KEIČIANTYS.

## 5 BENDRIEJI DUOMENYS

### 5.1 BENDRIEJI DUOMENYS

#### 5.1.1 Statybos geografinė vieta.

Esamas pastatas-gyvenamasis namas randasi Klaipėda, I. Kanto g. 22, pastato unikalus numeris 2193-6008-6010. Žemės sklypo kadastrinis numeris 2101/0003:826, paskirtis – kita, naudojimo būdas – vienbučių ir dvibučių gyvenamųjų pastatų teritorijos. Pastato juridiniai faktai: nuosavybė, savininkas Lietuvos respublika.

Patalpos randasi Klaipėda, I. Kanto g. 22-1A, unikalus numeris 2193-6008-6010:0002. Paskirtis-paslaugų.

#### 5.1.2 Statybos rūšis.

Statybos darbai neatliekami.

#### 5.1.3 Statinio kategorija.

Neypatingas.

#### 5.1.4 Projektavimo etapai (stadijos).

Projektavimo darbas – parengiamas pastato paskirties keitimo projektas. Jo sudėtis ir detalumas atitinka STR 1.04.04:2017 „Statinio projektavimas, projekto ekspertizė“ nurodymus, techninę užduotį ir paslaugų apimtį.

#### 5.1.5 Projektavimo tikslas, apimtys.

Projektuojamas patalpų paskirties keitimo projektas iš paslaugų paskirties patalpos į gyvenamąją (butų) paskirtį, neatliekant statybos darbų.

### 5.2 ESAMŲ IR PROJEKTUOJAMŲ SPRENDINIŲ APRAŠYMAS

Patalpa yra pastate, kuris yra nekilnojamųjų kultūros vertybių teritorijoje ar jos apsaugos zonoje. Pastatas statytas 1936 metais yra dviejų aukštų, sienos – plytos, stogo danga - keramika. Patalpos yra pastato rūsyje ir pirmame aukšte, turinčios du atskirus įėjimus tiesiogiai iš lauko. Patalpos rūsyje paskirtis lieka paslaugų, bendras plotas – 23,75 m<sup>2</sup>. Pirmame aukšte keičiama patalpos paskirtis iš paslaugų į gyvenamąją (butų), bendras plotas – 45,29 m<sup>2</sup>. Sklypo plano dalis nenagrinėjama, sprendiniai neprojektuojami. Nekeičiami fasadai, statinio tūris, jokie statybos darbai neatliekami nei išorėje, nei patalpų viduje. Paskirtis keičiama į gyvenamąją (butų) – butą (pirmame aukšte), paliekant paslaugų paskirties patalpas (rūsyje). Projektuojamas vieno kambario butas su pagalbinėmis patalpomis.

Automobilių stovėjimo vietų poreikis:

Gyvenamosios paskirties (trijų ir daugiau butų-daugiabučiai) pastatai.	1 vieta vienam butui
--	----------------------

Automobilių stovėjimas paliekama esamas – šalia pastato.



Statinio projekto vadovas R. Janauskas atestatas Nr. A 2216 2021 metai  
(vardas, pavardė, parašas, kvalifikacijos atestato arba pažymos Nr., data)

2130-PP-BAR	Lapas	Lapų	Laida
	8	8	0



## Sutartiniai pažymėjimai

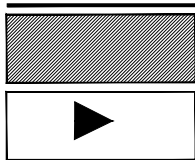

Projektuojamų patalpų vieta pastate

Įėjimas į patalpas

DATA						
PARAŠAS						
PAVARDĖ						
PROJ. DALIS						
O	2021	Statybos leidimui				
Laida	Išleidimo data	Laidos statusas. Keitimo priežastis (jei taikoma)				
KVAL. PATV. DOK. NR.	 S. NERIES 29 A, PLUNGE LT- 90167 el. paštas: archvizija@gmail.com			Statinio projekto pavadinimas: Negyvenamosios patalpos- Paslaugų paskirties patalpos (unik. Nr. 2193-6008-6010:0002) paskirties keitimo į gyvenamąją (butą), su paslaugų paskirties patalpomis, Klaipėda, I. Kanto g. 22-1A paskirties keitimo projektas.		
A 2216	PV	R. Janauskas	2021-08	Dokumentų pavadinimas:	Laida	
	Arch.	N. Stroputė-Janauskienė	2021-08	SITUACIJOS SCHEMA	0	
LT	Statytojas ir Užsakovas: V. L.			Dokumento žymuo: 2130 - PP - B .1	Lapas 1	Lapų 1

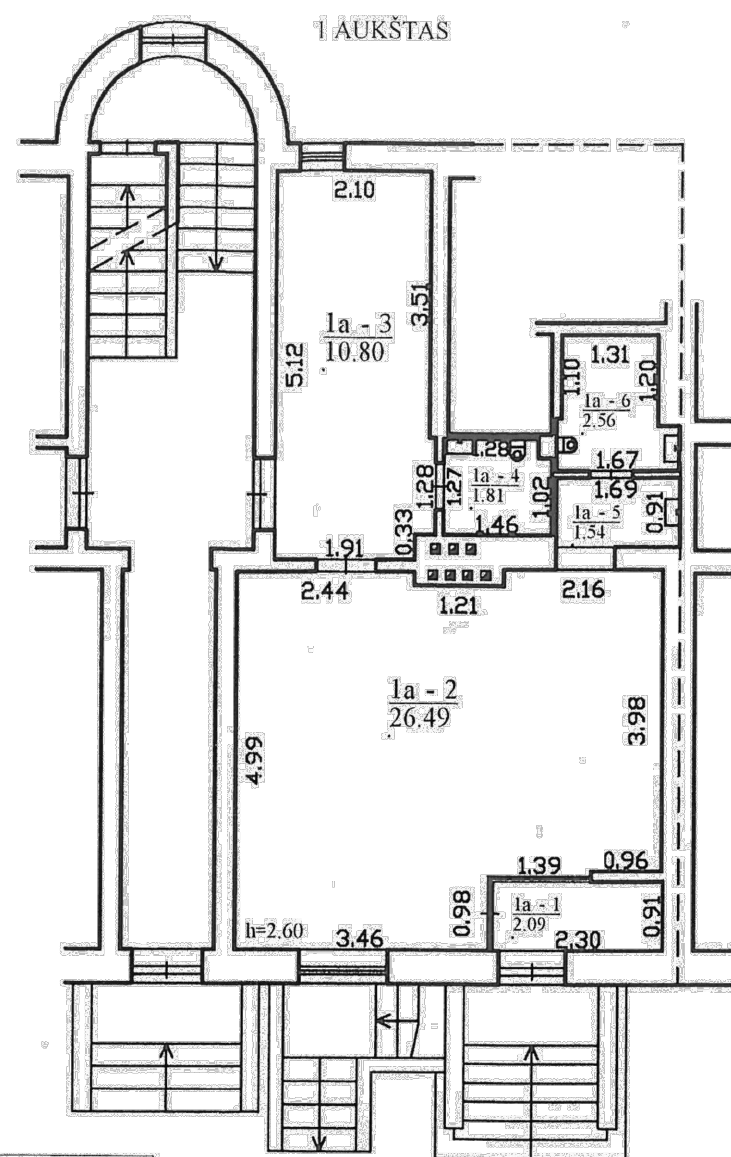
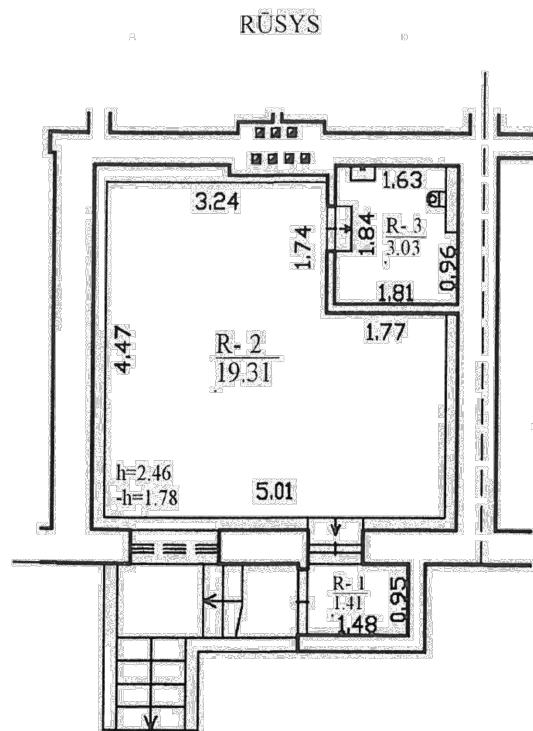

PATALPŲ EKPLIKACIJA

Iki paskirties pakeitimo

Žym.	Pavadinimas	kv.m.
R-1	Sandėlis	1.41
R-2	Paslaugų paskirties patalpa	19.31
R-3	San. mazgas	3.03
1a-1	Tamburas	2.09
1a-2	Kabinetas	26.49
1a-3	Kabinetas	10.80
1a-4	San. mazgas	1.81
1a-5	Koridorius	1.54
1a-6	San. mazgas	2.56
<b>Viso:</b>		<b>69.04</b>

Po paskirties pakeitimo

Žym.	Pavadinimas	kv.m.
R-1	Sandėlis	1.41
R-2	Paslaugų paskirties patalpa	19.31
R-3	San. mazgas	3.03
1a-1	Tamburas	2.09
1a-2	Svetainė-virtuvė	26.49
1a-3	Kambarys	10.80
1a-4	San. mazgas	1.81
1a-5	Koridorius	1.54
1a-6	San. mazgas	2.56
<b>Viso:</b>		<b>69.04</b>

<b>Bendras plotas</b>	<b>69.04</b>
<b>Naudingas plotas</b>	<b>45.29</b>
<b>Gyvenamas plotas</b>	<b>37.29</b>
<b>Pagrindinis plotas</b>	<b>19.31</b>
<b>Pagalbinis plotas</b>	<b>4.44</b>

I.Kanto g. 22 Klaipėda bendraturčių pritarimas

Adresas	Vardas pavardė	Pritariu/nepitariu	Parašas
Klaipėda, I. Kanto g. 22-1	Tatjana Kervienė		
Klaipėda, I. Kanto g. 22-1	Aivaras Kervė		
Klaipėda, I. Kanto g. 22-2, 3	Jonas Pakeris	PRITARIU	<i>[Signature]</i>
Klaipėda, I. Kanto g. 22-2, 3	Ramutė Pakerienė	Pritariu	<i>[Signature]</i>
Klaipėda, I. Kanto g. 22-3, 4	Akvilė Pakerytė	PRITARIU	<i>[Signature]</i>

Pritariu:  
Vytautas Lučinskas *[Signature]*

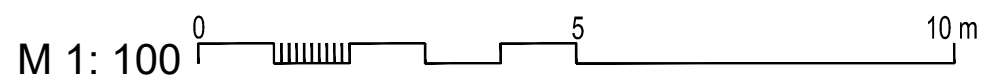

O	2021	Statybos leidimui
Laida	Išleidimo data	Laidos statusas. Keitimo priežastis (jei taikoma)
KVAL. PATV. DOK. NR.	<p style="text-align: center;"><b>ARCH vizija</b></p> <p style="font-size: small;">S. NERIES 29 A, PLUNGE LT- 90167 el. paštas: archvizija@gmail.com</p>	
A 2216	PV R. Janauskas	2021-08
	Arch. N. Stropūtė-Janauskienė	2021-08
Statytojas ir Užsakovas:		Dokumento pavadinimas:
V. L.		RŪSIO IR PIRMO AUKŠTO PLANAI M 1:100
Dokumento žymuo:		Lapas
2130 - PP - B.2		Lapų
		1 1