



## KLAIPĖDOS LOPŠELIS-DARŽELIS „ŠERMUKŠNĖLĖ“

Biudžetinė įstaiga, Baltijos pr.63, LT- 94126 Klaipėda. Tel. (8-46)34 57 30. El. p.: sermukseledarzelis@gmail.com.

Duomenys kaupiami ir saugomi Juridinių asmenų registro, kodas 190419839

Klaipėdos miesto savivaldybės administracijos  
Turto skyriaus vedėjui

2021-06-18 Nr. SI- *ES1-5*

### DĖL NEREIKALINGŲ ARBA NETINKAMŲ (NEGALIMŲ) NAUDOTI NEKILNOJAMŲJŲ DAIKTŲ

Teikiame Klaipėdos lopšelio-darželio „Šermukšnelė“ kiemo rūšio prašymo likviduoti dokumentus.

Priedama.

1. Direktorius įsakymas. 1 lapas.
2. Nereikalingų arba netinkamų (negalimų) naudoti nekilnojamųjų daiktų apžiūros pažyma ir nuotraukos. 3 lapai.

Direktorė

Jolita Skirpstaitienė



**KLAIPĖDOS LOPŠELIO-DARŽELIO „ŠERMUKŠNĖLĖ“  
DIREKTORIUS**

**ĮSAKYMAS  
DĖL TURTO PRIPAŽINIMO NETINKAMU (NEGALIMU) NAUDOTI, JO NURAŠYMO  
IR LIKVIDAVIMO**

2021 m. birželio 18 d. Nr. V1-43  
Klaipėda

Vadovaudamasi Klaipėdos miesto savivaldybės administracijos direktoriaus 2014 m. gruodžio 1 d. įsakymu Nr. AD1-3613 "Dėl Klaipėdos miesto savivaldybės administracijos direktoriaus 2012 m. gruodžio 31 d. įsakymo Nr. AD1-3033 "Dėl Klaipėdos miesto savivaldybės administracijos apskaitos vadovo patvirtinimo" pakeitimo", Ilgalaikio materialiojo turto apskaitos Klaipėdos miesto savivaldybės administracijoje tvarkos aprašu ir atsižvelgdama į Klaipėdos lopšelio-darželio „Šermukšnėlė“ turto apžiūros ir įvertinimo komisijos 2021 m. birželio 18 d. nereikalingų arba netinkamų (negalimų) naudoti nekilnojamojo turto ar kitų nekilnojamųjų daiktų apžiūros pažymoje Nr. 1 pateiktus siūlymus:

**P r i p a ž į s t u** netinkamu (negalimu) naudoti, nurašomu ir likviduojamu nereikalingą Klaipėdos lopšelio-darželio „Šermukšnėlė“ funkcijoms vykdyti savivaldybei nuosavybės teise priklausančią ilgalaikį materialųjį turtą (kiemo rūšį), unikalus Nr. 2197-1000-2020.

Direktorė

 Jolita Skirpstaitienė

Klaipėdos lopšelis-darželis „Šermukšnelė“

**NEREIKALINGŲ ARBA NETINKAMŲ (NEGALIMŲ) NAUDOTI  
NEKILNOJAMŲJŲ DAIKTŲ APŽIŪROS PAŽYMA**

2021 m. birželio 18 d. Nr. I  
Klaipėda

Komisija sudaryta 2021 m. birželio 7 d. d. Klaipėdos lopšelio-darželio „Šermukšnelė“ direktoriaus įsakymu Nr. V1-42. Komisija: Tatjana Nikulina, ikimokyklinio ugdymo mokytoja, komisijos pirmininkė, nariai – Tatjana Žilina, direktoriaus pavaduotoja, Olga Kozyreva, auklėtojos padėjėja, Liudmila Ivančenko, auklėtojos padėjėja, apžiūrėjo:

1. Turto pavadinimas – kiemo rūšys, esantis Klaipėdos lopšelio-darželio „Šermukšnelė“ teritorijoje.
2. Identifikavimo duomenys – Klaipėdos lopšelis-darželis „Šermukšnelė“, Baltijos pr. 63, 94126, Klaipėda. Kiemo rūšys, paskirtis – pagalbinis ūkis, užstatymo plotas – 34 kv. m.
3. Kadastro duomenų bylos numeris. Pastatas – kiemo rūšys. Unikalus Nr. 2197-1000-4026.
4. Teisinės registracijos numeris, data, registro įstaigos pavadinimas. Valstybinės įmonės Registrų centro Klaipėdos filialo išduotas pažymėjimas 2004 m. gruodžio 17 d. Nr. 50/113740.
5. Žemės sklypas (plotas) – 34 kv. m.
6. Kiti duomenys apie turtą. Kadastro duomenų fiksavimo data 1971 m. birželio 5 d. Kiemo rūšio tūris – 95 kub. m.
7. Turto būklė. Kiemo rūšys, esantis Klaipėdos lopšelio-darželio „Šermukšnelė“ teritorijoje nėra naudojamas nuo 2021 m. sausio mėn. Priežastys: rūsyje kaupiasi vanduo, neatitinka saugumo reikalavimų, įstaigos poreikių netenkina (negalime eksploatuoti).

Komisijos pasiūlymai: prašyti Klaipėdos miesto savivaldybės Tarybos pritarimo ir leidimo likviduoti kiemo rūšį, kuris neatitinka saugumo reikalavimų ir pagal paskirtį nėra eksploatuojamas.

Komisijos pirmininkas:  Tatjana Nikulina  
(parašas, vardas, pavardė)

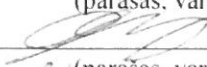
Nariai:  Tatjana Žilina  
(parašas, vardas, pavardė)

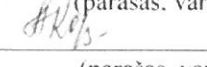
 Olga Kozyreva  
(parašas, vardas, pavardė)

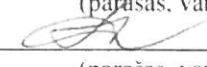
 Liudmila Ivančenko  
(parašas, vardas, pavardė)

Klaipėdos lopšelis-darželis „Šermukšnelė“  
Baltijos pr. 63, Klaipėda, 94126  
Kiamo rūšio nuotraukos

Nr. 1, 2

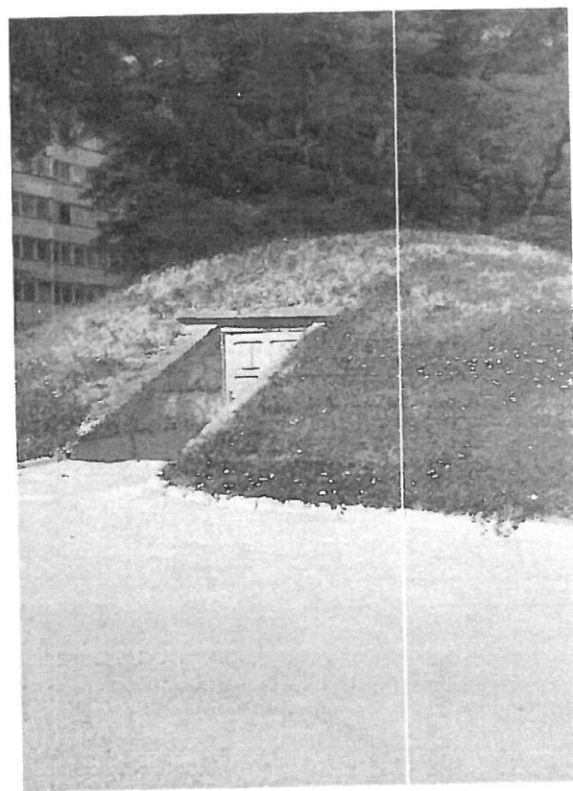
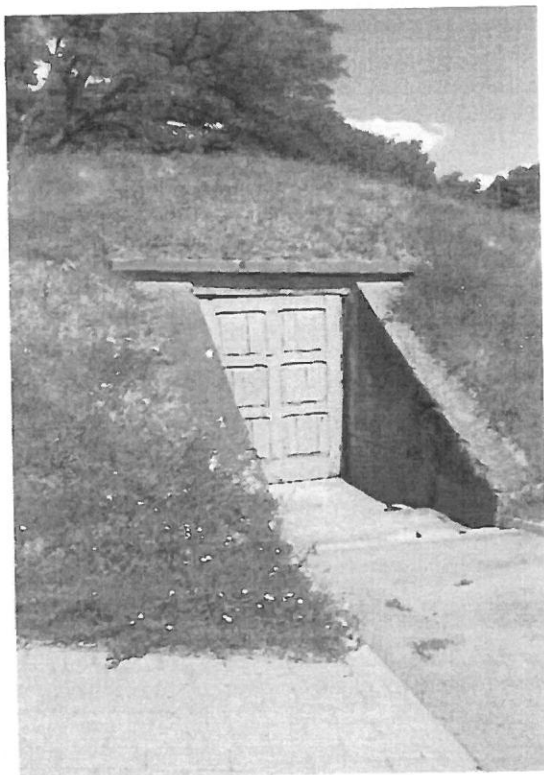

Klaipėdos lopšelis-darželis „Šermukšnelė“  
Baltijos pr. 63, Klaipėda. 94126  
Kiemo rūšio nuotraukos

Nr. 3, 4

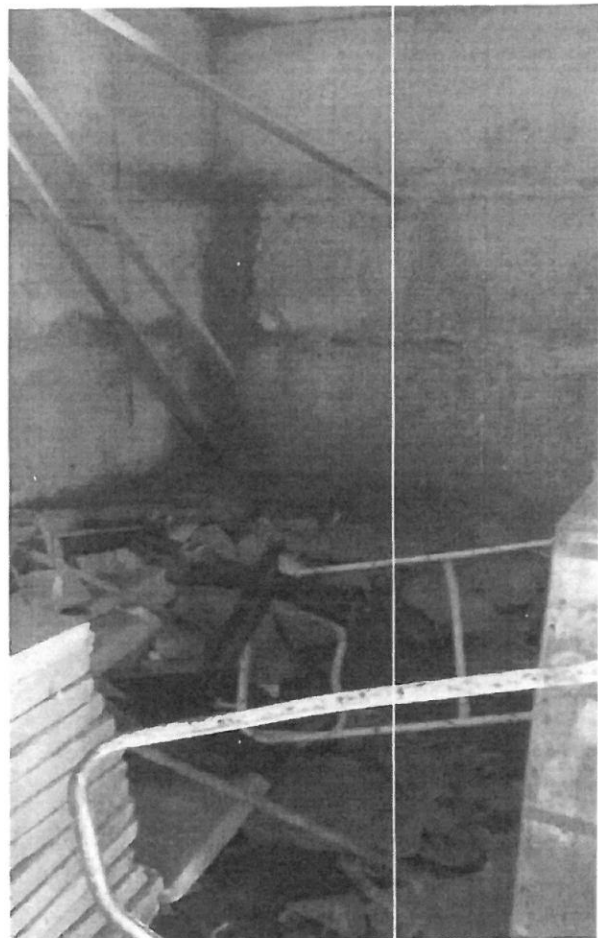
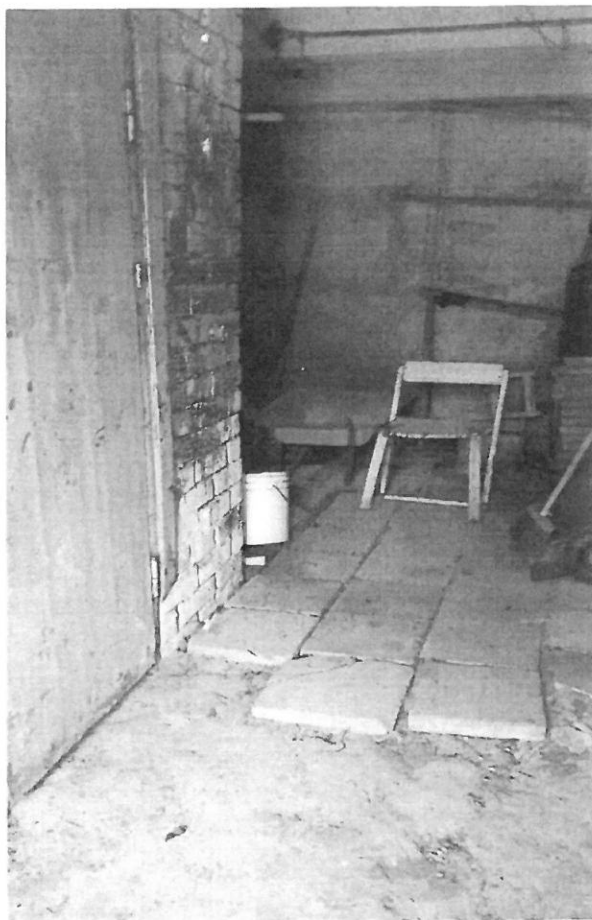





## KLAIPĖDOS MIESTO SAVIVALDYBĖS TARYBA

### SPRENDIMAS DĖL BIUDŽETINĖS ĮSTAIGOS KLAIPĖDOS LOPŠELIO-DARŽELIO „ŠERMUKŠNĖLĖ“ REORGANIZAVIMO

2021 m. balandžio 29 d. Nr. T2-104  
Klaipėda

Vadovaudamasi Lietuvos Respublikos vietos savivaldos įstatymo 16 straipsnio 2 dalies 21 punktu, 4 dalimi ir 18 straipsnio 1 dalimi, Lietuvos Respublikos civilinio kodekso 2.96 straipsnio 1 ir 3 dalimis, 2.97 straipsnio 3 dalimi, Lietuvos Respublikos biudžetinių įstaigų įstatymo 4 straipsnio 2 dalimi, 3 dalies 4 punktu, 4 dalimi, 14 straipsnio 11 ir 12 dalimis, Lietuvos Respublikos švietimo įstatymo 44 straipsnio 2 ir 6 dalimis ir atsižvelgdama į Klaipėdos miesto savivaldybės tarybos 2021 m. kovo 25 d. sprendimą Nr. T2-72 „Dėl sutikimo reorganizuoti biudžetinę įstaigą Klaipėdos lopšelių-darželių „Šermukšnėlė“, Klaipėdos miesto savivaldybės taryba n u s p r e n d ž i a:

1. Reorganizuoti iki 2021 m. rugpjūčio 31 d. biudžetinę įstaigą Klaipėdos lopšelių-darželių „Šermukšnėlė“, prijungiant ją prie biudžetinės įstaigos Klaipėdos lopšelio-darželio „Čiauškutė“.

2. Patvirtinti pridedamus:

2.1. Biudžetinės įstaigos Klaipėdos lopšelio-darželio „Šermukšnėlė“ reorganizavimo, prijungiant ją prie biudžetinės įstaigos Klaipėdos lopšelio-darželio „Čiauškutė“, sąlygų aprašą;

2.2. Biudžetinės įstaigos Klaipėdos lopšelio-darželio „Čiauškutė“ nuostatus.

3. Įgalioti Jolitą Skirpstaitienę, biudžetinės įstaigos Klaipėdos lopšelio-darželio „Čiauškutė“ direktorę, pasirašyti nuostatus ir įregistruoti juos Juridinių asmenų registre teisės aktų nustatyta tvarka.

4. Pripažinti netekusiais galios:

4.1. Klaipėdos miesto savivaldybės tarybos 2019 m. birželio 20 d. sprendimą Nr. T2-170 „Dėl Klaipėdos lopšelio-darželio „Šermukšnėlė“ nuostatų patvirtinimo“;

4.2. Klaipėdos miesto savivaldybės administracijos direktoriaus 2009 m. gruodžio 28 d. įsakymą Nr. AD1-2100 „Dėl Klaipėdos lopšelio-darželio „Čiauškutė“ nuostatų patvirtinimo“.

5. Nustatyti, kad šio sprendimo:

5.1. 1 ir 2 punktai įsigalioja 2021 m. gegužės 10 d.

5.2. 4 punktas įsigalioja nuo šio sprendimo 2.2 papunkčiu patvirtintų Biudžetinės įstaigos Klaipėdos lopšelio-darželio „Čiauškutė“ nuostatų įregistravimo Lietuvos Respublikos juridinių asmenų registre dienos.

6. Skelbti šį sprendimą Teisės aktų registre ir Klaipėdos miesto savivaldybės interneto svetainėje.

Šis sprendimas gali būti skundžiamas Lietuvos administracinių ginčų komisijos Klaipėdos apygardos skyriui arba Regionų apygardos administraciniam teismui, skundą (prašymą) paduodant bet kuriuose šio teismo rūmuose, per vieną mėnesį nuo šio sprendimo paskelbimo dienos.

Savivaldybės meras

Vytautas Grubliauskas





**KLAIPĖDOS GEDMINŲ PROGIMNAZIJA**

Savivaldybės biudžetinė įstaiga, Gedminių g. 3, 94167 Klaipėda, tel. (8 46) 34 61 09, el. p. mokykla@gedminai.lt  
Duomenys kaupiami ir saugomi Juridinių asmenų registre, kodas 190444130

Klaipėdos miesto savivaldybės administracijos  
Turto valdymo skyriaus  
vedėjui Edvardui Simokaičiui

2021-12-02 Nr. SI-146

**DĖL NETINKAMO NAUDOJIMUI STATINIO NUGRIOVIMO**

Prašome nugriauti netinkamą naudojimui Klaipėdos Gedminių progimnazijos (Gedminių g. 3) pagalbinių ūkio paskirties pastatą (Un. Nr. 2197-4000-8029), statytą 1974 metais, nusidėvėjimas 100 procentų.

**PRIDEDAMA:**

1. Klaipėdos Gedminių progimnazijos direktoriaus 2021m. lapkričio 29 d. įsakymo Nr. F6-9 „Dėl nekilnojamo turto nurašymo“ kopija, 1 lapas.
2. Nereikalingo arba netinkamo (negalimo) naudoti nekilnojamojo turto apžiūros 2021 m. gruodžio 1 d. pažymos Nr.1 kopija, 1 lapas.
3. Klaipėdos Gedminių progimnazijos direktoriaus 2021 m. gruodžio 1 d. įsakymo Nr. F6-10 „Dėl ilgalaikio nekilnojamojo turto pripažinimo netinkamu naudoti“ kopija, 1 lapas.
4. Statinio nuotraukos, 5 lapai.

Direktorius

 Aurelijus Liaudanskas



**KLAIPĖDOS GEDMINŲ PROGIMNAZIJOS  
DIREKTORIUS**

**ĮSAKYMAS  
DĖL NEKILNOJAMO TURTO NURAŠYMO**

2021 m. lapkričio 29 d. Nr. F6-9  
Klaipėda

Vadovaudamasi Lietuvos Respublikos Vyriausybės 2001 m. spalio 19 d. nutarimu Nr.1250 „Dėl pripažinto nereikalingu arba netinkamu (negalimu) naudoti valstybės ir savivaldybių turto nurašymo, išardymo ir likvidavimo tvarkos aprašo patvirtinimo“ (2014 m. spalio 5d. nutarimo Nr.1228 redakcija), patvirtintu Pripažinto nereikalingu arba netinkamu (negalimu) naudoti valstybės ir savivaldybių turto nurašymo, išardymo ir likvidavimo tvarkos aprašu,

Į p a r e i g o j u Klaipėdos Gedminų progimnazijos komisija, sudaryta 2017 m. spalio 20 d. progimnazijos direktoriaus įsakymu Nr. V1-97. „Dėl nuolat veikiančios turto ir įsipareigojimų komisijos sudarymo“ kurią sudaro: pirmininkas: Saulius Rudelis direktoriaus pavaduotojas ugdymui, nariai: Svetlana Perekatova dokumentų koordinavimo specialistė, Rita Baltrimė raštinės administratorė, įvertinti pagalbinio ūkio paskirties pastato (Un. Nr. 2197-4000-8029) būklę ir parengti „Nereikalingų arba netinkamų (negalimų) naudoti nekilnojamo turto ar kitų nekilnojamųjų daiktų apžiūros pažymą“.

Direktorius

Aurelijus Liaudanskas

Parengė  
Direktoriaus pavaduotoja ūkiui ir bendriesiems reikalams

Danguolė Račickė, mob. 8 602 95030  
2021-11-29

Pripažinto nereikalingu arba netinkamu  
(negalimu) naudoti valstybės savivaldybių  
turto nurašymo, išardymo ir likvidavimo  
tvarkos  
1 priedas

**KLAIPĖDOS GEDMINŲ PROGIMNAZIJA**  
**NEREIKALINGO ARBA NETINKAMO (NEGALIMO) NAUDOTI**  
**NEKILNOJAMOJO TURTO APŽIŪROS PAŽYMA**

2021 m. gruodžio 1d. Nr.1  
Klaipėda

Klaipėdos Gedminų progimnazijos komisija, sudaryta 2017 m. spalio 20 d. progimnazijos direktoriaus įsakymu Nr. V1-.97. „Dėl nuolat veikiančios turto ir įsipareigojimų komisijos sudarymo“ kurią sudaro: pirmininkas: Saulius Rudelis direktoriaus pavaduotojas ugdymui, nariai: Svetlana Perekatova dokumentų koordinavimo specialistė, Rita Baltrimė raštinės administratorė, apžiūrėjo Gedminų progimnazijai patikėjimo teise priklausantį pagalbinio ūkio paskirties pastatą (Un. Nr. 2197-4000-8029), esantį adresu Gedminų 3, Klaipėda. Pastatas pastatytas 1974 metais, jo ilgis 12,70 m., plotis 9,58 m., aukštis 3,30 m., plotas 121,70 m<sup>2</sup>., kadastro duomenų bylos numeris 50/113905.

Apžiūrėjus statinį nustatyta, kad šiaurės kryptimi plytos paveiktos erozijos, apsamanojusios, vietomis įtrūkusios, išlaisvėjusios. Mūrą rišantis mišinys vietomis ištrupėjęs. Dėl nesandarios išorinės sienos drėksta vidaus siena. Rytų kryptimi viršutinė plytų eilė vietomis išlaisvėjusi. Pastato išorinės sienos sudarkytos grafičio užrašais. Stogo skardiniai elementai paveikti korozijos. Trūksta dalies parapetų skardinių elementų.

Nuolat veikianti turto ir įsipareigojimų komisija siūlo šį statinį nugriauti, nes šiuo metu esanti jo būklė kelia grėsmę progimnazijos darbuotojų ir mokinių gyvybei.

Komisijos pirmininkas:

Direktoriaus pavaduotojas ugdymui

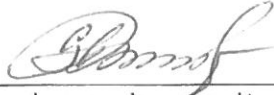
  
(pareigos, vardas, pavardė, parašas)

Saulius Rudelis

Nariai:

Dokumentų koordinavimo specialistė

  
(pareigos, vardas, pavardė, parašas)

Svetlana Perekatova

Raštinės administratorė

  
Rita Baltrimė



**KLAIPĖDOS GEDMINŲ PROGIMNAZIJOS  
DIREKTORIUS**

**ĮSAKYMAS  
DĖL ILGALAIKIO NEKILNOJAMOJO TURTO PRIPAŽINIMO NETINKAMU  
NAUDOTI**

2021 m. gruodžio 1 d. Nr. F6-10  
Klaipėda

Vadovaudamasi Lietuvos Respublikos Vyriausybės 2001 m. spalio 19 d. nutarimu Nr.1250 „Dėl pripažinto nereikalingu arba netinkamu (negalimu) naudotis valstybės ir savivaldybių turto nurašymo, išardymo ir likvidavimo tvarkos aprašo patvirtinimo“ (2014 m. spalio 5d. nutarimo Nr.1228 redakcija), patvirtintu Pripažinto nereikalingu arba netinkamu (negalimu) naudoti valstybės ir savivaldybių turto nurašymo, išardymo ir likvidavimo tvarkos aprašu

p r i p a ž į s t u netinkamu (negalimu) naudoti dėl avarinės būklės ir visiško nusidėvėjimo Klaipėdos Gedminų progimnazijai patikėjimo teise priklausantį ilgalaikį nekilnojamą turtą - pagalbinio ūkio paskirties pastatą (Un. Nr. 2197-4000-8029), plotas 121,70 m<sup>2</sup>.

Direktorius

Aurelijus Liaudanskas

Parengė  
Direktoriaus pavaduotoja ūkiui ir bendriesiems reikalams

Danguolė Račickė, mob. 8 602 95030  
2021-12-01

**PAGALBINIO ŪKIO PASKIRTIES PASTATO (UN. NR. 2197-4000-8029) GEDMINŲ G. 3,  
KLAIPĖDOJE, FOTOFIKSACIJA, 2021-10-13**



**1 pav.** Pagalbinio ūkio paskirties pastato Gedminų g. 3, Klaipėdoje, fotofiksacija



**2 pav.** Pagalbinio ūkio paskirties pastato Gedminų g. 3, Klaipėdoje, fotofiksacija



**3 pav.** Pagalbinio ūkio paskirties pastato Gedminių g. 3, Klaipėdoje, fotofiksacija

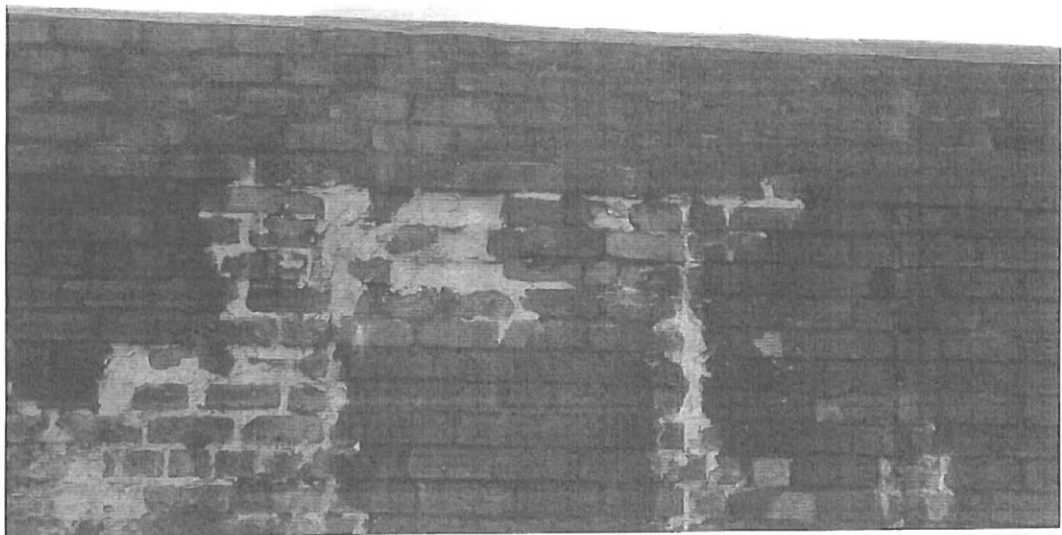

**4 pav.** Pagalbinio ūkio paskirties pastato Gedminių g. 3, Klaipėdoje, fotofiksacija

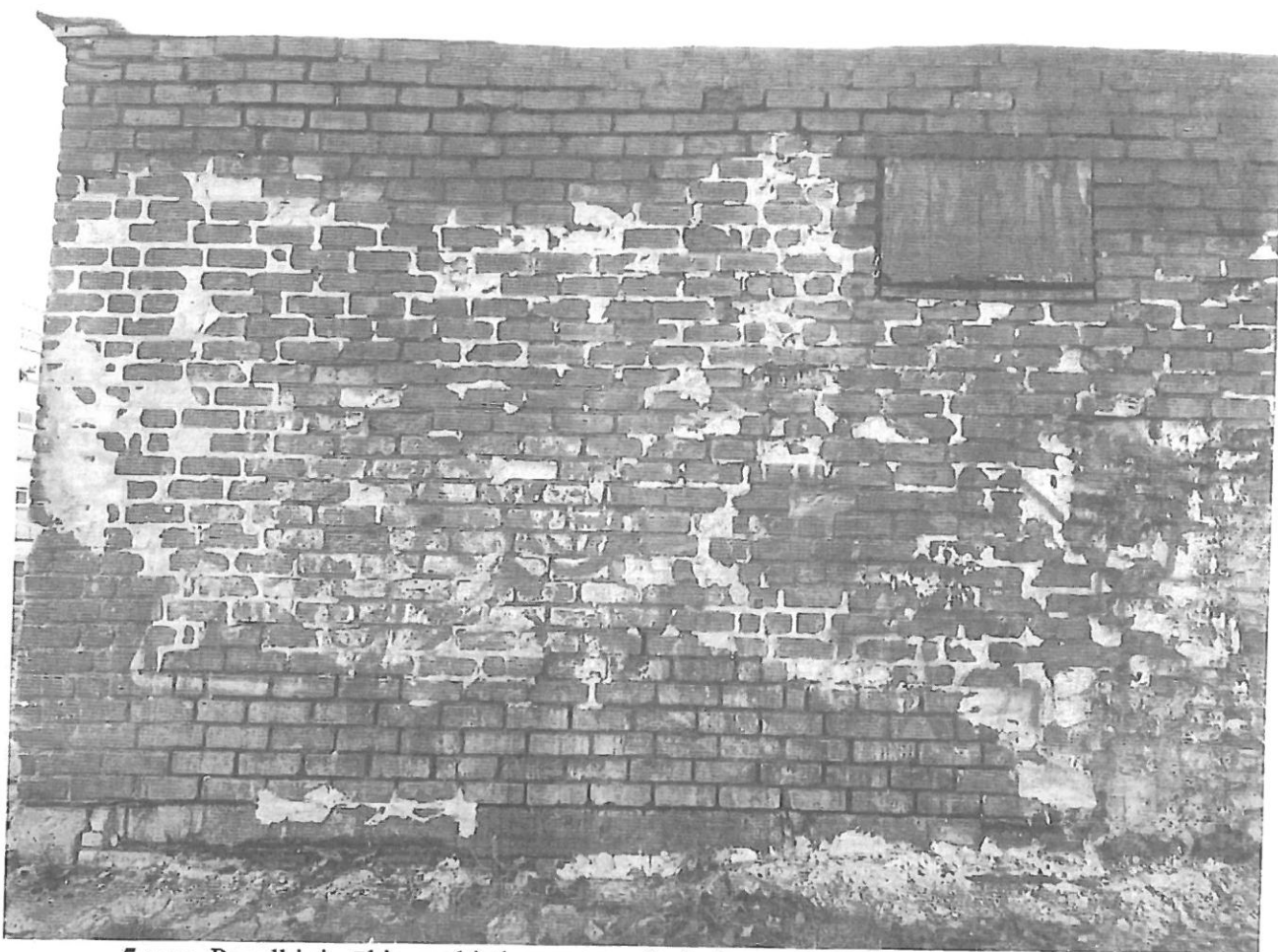

**5 pav.** Pagalbinio ūkio paskirties pastato Gedminių g. 3, Klaipėdoje, fotofiksacija

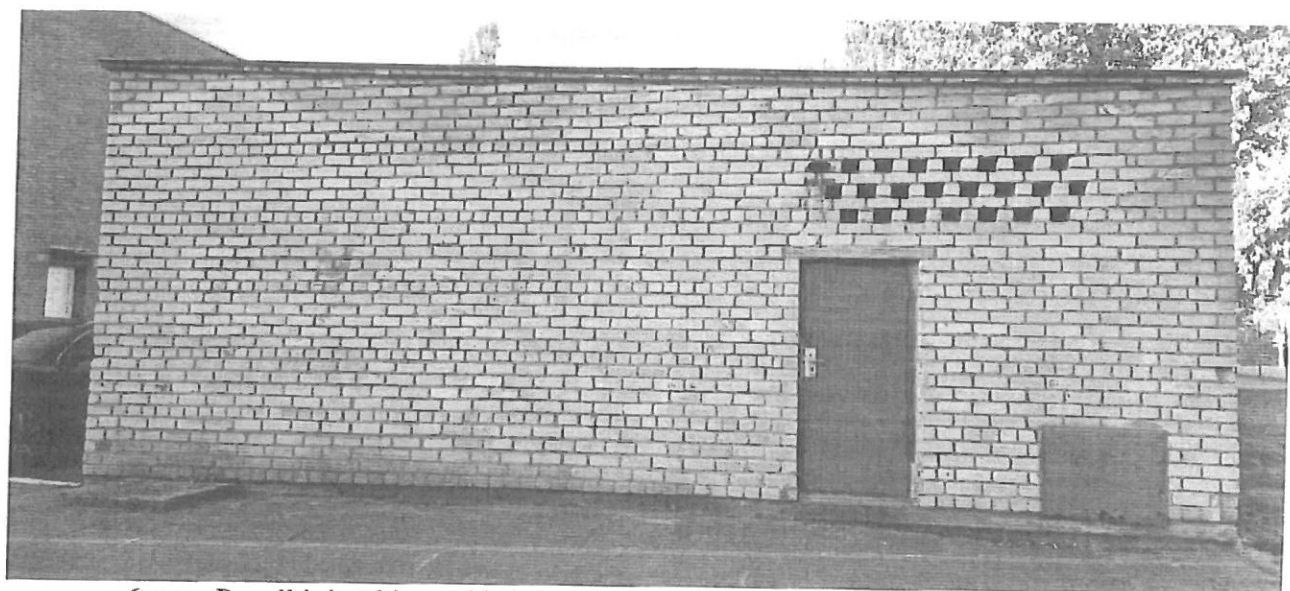

**6 pav.** Pagalbinio ūkio paskirties pastato Gedminių g. 3, Klaipėdoje, fotofiksacija



**7 pav.** Pagalbinio ūkio paskirties pastato Gedminų g. 3, Klaipėdoje, fotofiksacija

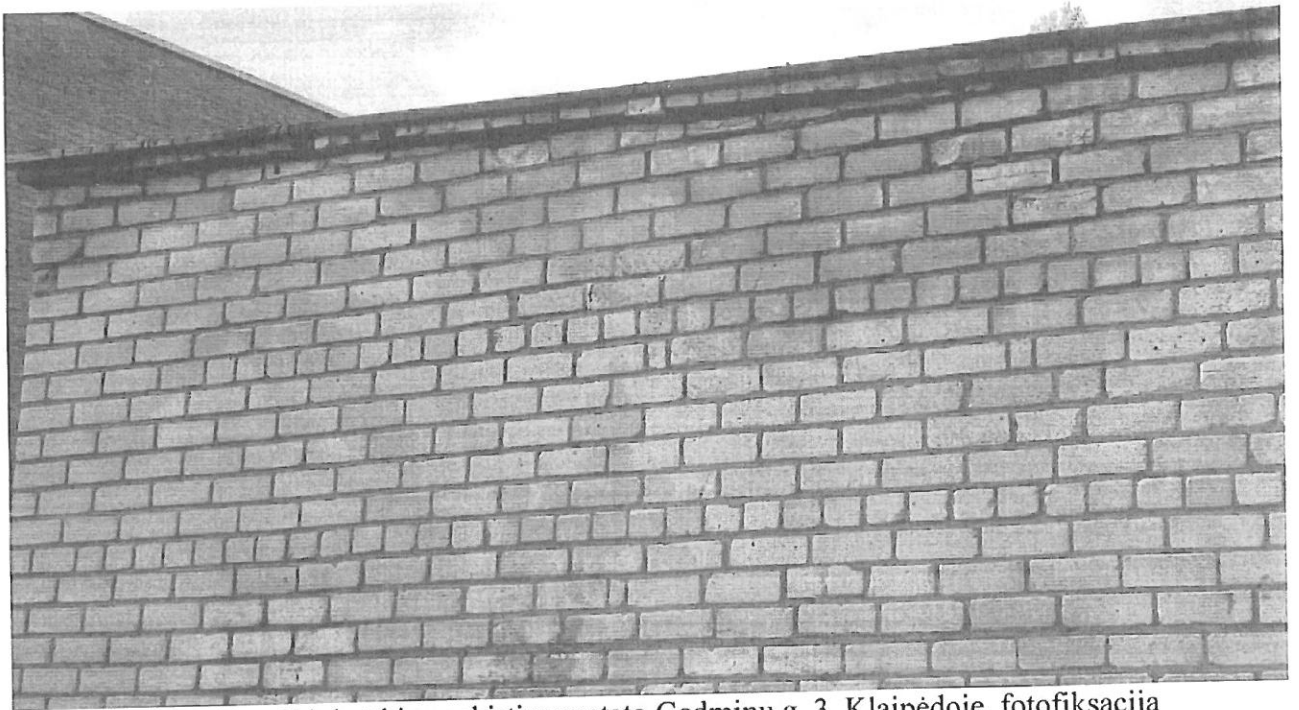

**8 pav.** Pagalbinio ūkio paskirties pastato Gedminų g. 3, Klaipėdoje, fotofiksacija

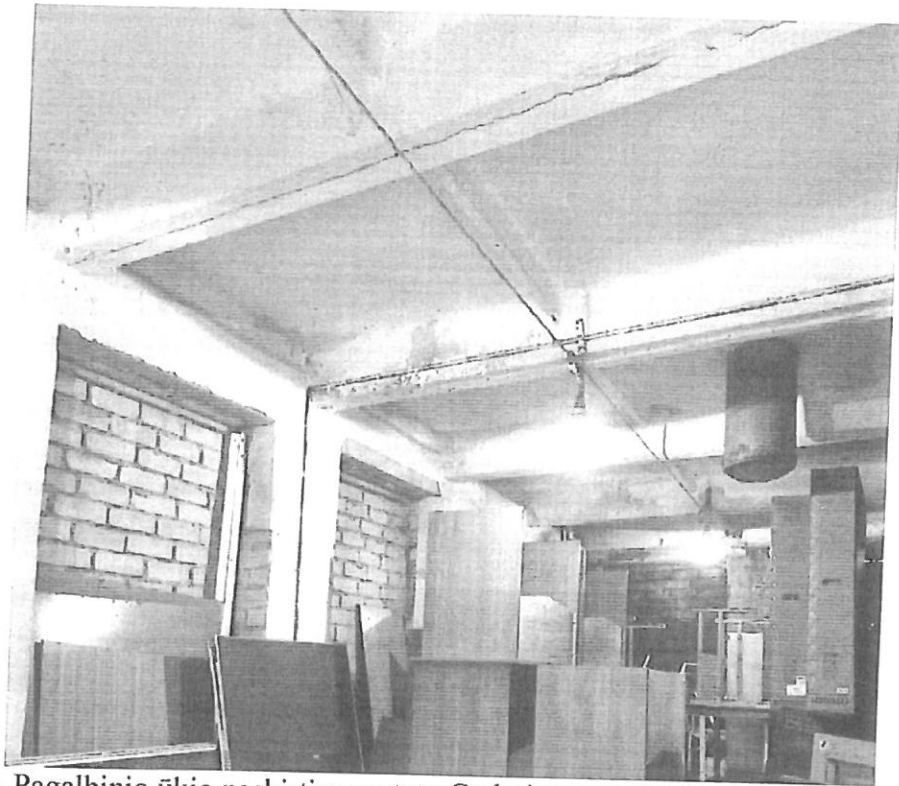

9 pav. Pagalbinio ūkio paskirties pastato Gedminių g. 3, Klaipėdoje, fotofiksacija



10 pav. Pagalbinio ūkio paskirties pastato Gedminių g. 3, Klaipėdoje, fotofiksacija





## KLAIPĖDOS MIESTO SAVIVALDYBĖS ADMINISTRACIJOS STATYBOS LEIDIMŲ IR STATINIŲ PRIEŽIŪROS SKYRIUS

Turto valdymo skyriui

2021-10-20 Nr. VS-8190

I

### DĖL SANDĖLIO ESANČIO GEDMINŲ G. 3, KLAIPĖDOJE

Klaipėdos miesto savivaldybės administracijos Statybos leidimų ir statinių priežiūros skyriuje 2021-09-17 gautas pranešimas dėl blogos būklės sandėliuko, adresu Gedminų g. 3, Klaipėda (pridedama). Pranešimo registracijos Nr. SAS2-468.

Informuojame, kad Statybos leidimų ir statinių priežiūros skyriaus vyriausioji specialistė 2021-10-13 pranešime nurodytas aplinkybes patikrino vietoje. Surašytas 2021-10-15 patikrinimo aktas Nr. ATP2-686 (pridedama).

Patikrinimo metu užfiksuota, kad pagalbinio ūkio paskirties pastatas (Un. Nr. 2197-4000-8029) esantis Gedminų g. 3, Klaipėdoje, darko aplinkos vaizdą. Pastatas nuosavybės teise priklauso Klaipėdos miesto savivaldybei, turto patikėjimo teise suteikta Klaipėdos Gedminų progimnazijai.

Apžiūrėjęs statinį nustatyta, kad šiaurės kryptimi plytos paveiktos erozijos, apsamanojusios, vietomis įtrūkusios, išlaisvėjusios. Mūrą rišantis mišinys vietomis ištrupėjęs. Dėl nesandarios išorinės sienos drėksta vidaus siena. Rytų kryptimi viršutinė plytų eilė vietomis išlaisvėjusi. Pastato išorinės sienos sudarkytos grafičio užrašais. Stogo skardiniai elementai paveikti korozijos. Trūksta dalies parapetų skardinių elementų.

Klaipėdos miesto savivaldybės administracijos Turto valdymo skyriaus funkcija – užtikrinti efektyvų nuosavybės teise priklausančio ir patikėjimo teise valdomo valstybės turto valdymą, naudojimą ir disponavimą juo.

**Prašome pagal kompetenciją įvertinti nustatytas faktines aplinkybes bei apie priimtą sprendimą informuoti Klaipėdos Gedminų progimnazijos direktorių. Siūlome statinį įrašyti į planuojamų remontuoti arba griauti statinių sąrašą.**

PRIDEDAMA. 7 lapai.

Vedėjas

Gediminas Pocius

Gelmina Žutautaitė, tel. (8 46) 39 60 72, el. p. gelmina.zutautaite@klaipeda.lt

Budžetinė įstaiga  
Liepų g. 11, 91502 Klaipėda

Tel. (8 46) 39 60 97  
Faks. (8 46) 41 00 47  
El. p. gediminas.pocius@klaipeda.lt

Duomenys kaupiami ir saugomi  
Juridinių asmenų registre  
Kodas 188710823





**KLAIPĖDOS GEDMINŲ PROGIMNAZIJA**

Savivaldybės biudžetinė įstaiga, Gedminių g. 3, 94167 Klaipėda, tel. (8 46) 34 59 10, el. p. mokykla@gedminai.lt  
Duomenys kaupiami ir saugomi Juridinių asmenų registre, kodas 190444130

Klaipėdos miesto savivaldybės administracijos  
Statybos leidimų ir statinių priežiūros skyriui

2021-09-15 Nr. SI-103

**PRAŠYMAS DĖL STATINIO BŪKLĖS ĮVERTINIMO**

Klaipėdos Gedminių progimnazijos pastatas ir kiemo statiniai pradėti eksploatuoti 1974 metais. Kasmet iš savivaldybės biudžeto ir rėmėjų lėšų yra atliekami pastatų paprastojo remonto darbai. Progimnazijos teritorijoje esantis sandėliukas (plotas 121,7 m<sup>2</sup>) kelia grėsmę darbuotojų ir mokinių gyvybei – pridedamos nuotraukos. Prašome įvertinti šio statinio būklę.

PRIDEDAMA. Nuotraukos, 2vnt.

Direktorius

Aurelijus Liaudanskas



# KLAIPĖDOS MIESTO SAVIVALDYBĖS ADMINISTRACIJA

## PATIKRINIMO AKTAS

2021-10-14 Nr. ATP2-686

(data)

Klaipėda

(surašymo vieta)

Patikrinimą atliko (pareigos, vardas ir pavardė) Statybos leidimų ir statinių priežiūros skyriaus  
vyr. specialistė Gelmina Žutautaitė.

Padalinys Statybos leidimų ir statinių priežiūros skyrius

Patikrinimo vieta (adresas), data ir laikas (nuo-iki) Gedminių g. 3, Klaipėdoje, 2021-10-13 nuo  
9.25 val. iki 9.40 val.

Nustatyta (galimi Klaipėdos miesto savivaldybės tarybos taisyklių, tvarkų, už kurių pažeidimą numatyta administracinė atsakomybė,  
pažeidimai) kad Gedminių g. 3, Klaipėdoje, pagalbinio ūkio paskirties pastatas (Un. Nr. 2197-  
4000-8029) yra apleistas. Pastatas nuosavybės teise priklauso Klaipėdos miesto savivaldybei,  
turto patikėjimo teisė suteikta Klaipėdos Gedminių progimnazijai. Žemės sklypas suformuotas.

Pagalbinio ūkio paskirties pastatas vieno aukšto. Vakaru, pietų ir rytų kryptimis nuogrindą  
atstoja kiemo aikštelės asfalto danga, betoninės grindinio plytelės. Šiaurės kryptimi betoninės  
nuogrinda ištrupėjusi, deformuota. Dėl netinkamo nuolydžio nuogrindos drėksta apatinė cokolio  
dalis. Išorinių sienų konstrukcija – silikatinių plytų mūras. Silikatinių plytų mūras daugelyje  
paviršių paveiktas drėgmės, patamsėjęs, nutrupėjęs. Šiaurės kryptimi plytos paveiktos erozijos,  
apsamanojusios, vietomis įtrūkusios, išlaisvėjusios. Mūrą rišantis mišinys vietomis ištrupėjęs. Rytų  
kryptimi viršutinė plytų eilė vietomis išlaisvėjusi. Pastato išorinės sienos sudarkytos grafičio  
užrašais. Stogas sutapdintas, dengtas rulonine prilydoma danga. Stogo skardiniai elementai  
paveikti korozijos. Trūksta dalies parapetų apskardinimo. Langų angos užmūrytos, durų angos  
užsandarintos medinėmis susidėvėjusiomis durimis, mediniais garažo vartais. Pastato viduje  
laikosi drėgmė, galinė siena nėra sandari. Gelžbetoninių konstrukcijų apsauginis betono sluoksnis  
vietomis atsiskuoksniaęs bei nutrupėjęs.

Statinys darko miesto vaizdą.

Atlikta fotofiksacija, 5 lapai.

### Galimą pažeidimą padaręs subjektas:

Fizinis asmuo (pavadinimas, buveinės adresas) -

Juridinis asmuo (pavadinimas, buveinės adresas) -

Patikrinime dalyvavo subjekto atstovas (pareigos, vardas ir pavardė, telefonas) -

Patikrinimas pirminis ar pakartotinis (patikrinimo akto data, registracijos Nr.) pirminis

PRIDEDAMA: (įrodomoji medžiaga):

1. Fotofiksacija, 5 lapai.

Patikrinimą atlikusio asmens parašas

\_\_\_\_\_  
parašas





## BIUDŽETINĖ ĮSTAIGA KLAIPĖDOS PAPLŪDIMIAI

Biudžetinė įstaiga, Garažų g. 6, LT-92101, Klaipėda, tel. (8 46) 40 27 28,  
el. p. [info@klpp.lt](mailto:info@klpp.lt), duomenys kaupiami ir saugomi Juridinių asmenų registre, kodas 141892739

Klaipėdos miesto savivaldybės  
Administracijai

2021-11- 25 Nr. SR-21/133

### LYDRAŠTIS

Siunčiame 2021-11-25 priedą nereikalingų arba netinkamų (negalimų) naudoti nekilnojamojo turto ar kitų nekilnojamųjų daiktų apžiūros pažyma Nr. NTN-21/1 prie 2021-11-23 prašymo dėl lauko tualetu esančio adresu Garažų g. 6, Klaipėdoje demontavimo darbų organizavimo Nr. SR-21/ 132.

#### PRIDEDAMA:

1. Priedas Nr.1 nereikalingų arba netinkamų (negalimų) naudoti nekilnojamojo turto ar kitų nekilnojamųjų daiktų apžiūros pažyma Nr. NTN-21/1 kopija – 1 lapas

Direktorius

Oleg Marinič

**BJ „KLAIPĖDOS PAPLŪDIMIAI“**

(turto valdytojo pavadinimas)

**NEREIKALINGŲ ARBA NETINKAMŲ (NEGALIMŲ) NAUDOTI NEKILNOJAMOJO  
TURTO AR KITŲ NEKILNOJAMŲJŲ DAIKTŲ APŽIŪROS PAŽYMA**

2021 m. lapkričio mėn. 22d. Nr. NTN-21/1  
Klaipėda

Komisija, sudaryta įsakymu „Dėl turto ir įsipareigojimų komisijos sudarymo“ 2021 m. rugpjūčio 23  
d. Nr. BP-21/115

(dokumento, kuriuo sudaryta komisija, pavadinimas, data ir Nr.)

iš komisijos pirmininko vyr. specialistės Redos Kymantienės, narių: kvalifikuoto darbininko Jono  
Baliutavičiaus, laivavedžio-mechaniko Leonido Anfimovo  
(vardas, pavardė, pareigų pavadinimas, darbovietė)

apžiūrėjo:

1. Turto pavadinimas lauko tualetas kaip vienas iš pastato – klubo (unikalus Nr. 2193-7001-3038)  
priklausinys kiti inžineriniai statiniai – kiemo statiniai (kiemo aikštelė, tvora, lauko tualetas) unikalus  
numeris 2193-7001-3049

2. Identifikavimo duomenys Garažų g. 6, Klaipėdoje 2,73 m<sup>2</sup>  
(adresas, indeksas, plotas (kv. metrais) ir kiti)

3. Kadastro duomenų bylos numeris 2825 I-29

4. Teisinės registracijos numeris, data, registro įstaigos pavadinimas kiti inžineriniai statiniai –  
kiemo statiniai (kiemo aikštelė, tvora, lauko tualetas) unikalus numeris 2193-7001-3049 Registro numeris  
50/1136055 nekilnojamo turto registro centrinio duomenų banko išrašas

5. Žemės sklypas (plotas (arais) 11,52 arai

6. Kiti duomenys apie turta

7. Turto būklė lauko tualetas neatitinka higienos normų reikalavimų, yra be stogo, jame nėra  
durų todėl yra nesaugus naudojimui

8. Komisijos pasiūlymai esamą nebetinkamą naudoti lauko tualetą demontuoti

Komisijos pirmininkas vyriausioji specialistė Reda Kymantienė  
(pareigos, vardas, pavardė, parašas)

Nariai: kvalifikuotas darbininkas Jonas Baliutavičius  
(pareigos, vardas, pavardė, parašas)

laivavedys-mechanikas Leonidas Anfimovas  
(pareigos, vardas, pavardė, parašas)



## BIUDŽETINĖ ĮSTAIGA KLAIPĖDOS PAPLŪDIMIAI

Biudžetinė įstaiga, Garažų g. 6, LT-92101, Klaipėda, tel. (8 46) 40 27 28,  
el. p. [info@klpp.lt](mailto:info@klpp.lt), duomenys kaupiami ir saugomi Juridinių asmenų registre, kodas 141892739

Klaipėdos miesto savivaldybės administracijai

2021-11-23 Nr. SR-21/132

### **PRAŠYMAS DĖL LAUKO TUALETO, ESANČIO ADRESU GARAŽŲ G. 6, KLAIPĖDOJE, DEMONTAVIMO DARBŲ ORGANIZAVIMO**

Remiantis Europos Sąjungos Tarybos direktyvos 91/271/EEB įgyvendinimo „Dėl vandens srities plėtros 2017–2023 m.“ nuostatomis, buvo peržiūrėtas ir patikrintas BĮ „Klaipėdos paplūdimiai“ (toliau – įstaiga) patikėtas nekilnojamas turtas.

Po patikros buvo nustatyta, kad lauko tualetas, esantis adresu Garažų g. 6, Klaipėdoje, kaip vienas iš pastato – klubo (unikalus Nr. 2193-7001-3038) priklausinių kiti inžineriniai statiniai – kiemo statiniai (kiemo aikštelė, tvora, lauko tualetas), unikalus numeris 2193-7001-3049, yra nebenaudojamas nuo savivaldybės turto, perduoto valdyti, naudoti ir disponuoti juo patikėjimo teise, perdavimo ir priėmimo akto Nr. TU6-28, sudaryto 2013 m. rugsėjo 5 d., sudarymo dienos. Nuo 2013 m. buvo naudojamasi tualetais, esančiais pastate.

Taip pat, atkreipiame dėmesį, kad lauke esantis tualetas neatitinka higienos normų reikalavimų, nėra durų, yra apgriuvęs. Dėl to nėra tinkamas naudoti tolesnėje įstaigos veikloje.

Prašome, Jūsų, kaip turto savininko, organizuoti lauko tualetą, esančio adresu Garažų g. 6, Klaipėdoje, kaip vieno iš pastato – klubo (unikalus Nr. 2193-7001-3038) priklausinio kiti inžineriniai statiniai – kiemo statiniai (kiemo aikštelė, tvora, lauko tualetas), unikalus numeris 2193-7001-304, demontavimo darbus.

#### PRIDEDAMA:

1. Priedas Nr. 1 Tarnybinio pranešimo kopija, 1 lapas.
2. Priedas Nr. 2 Komisijos protokolo kopija, 1 lapas.
3. Priedas Nr. 3 Lauko tualetų nuotraukos, 3 lapai.
4. Priedas Nr. 4 Nekilnojamo turto registrų centrinio duomenų banko išrašas, 3 lapai.
5. Priedas Nr. 5 2021-11-22 BĮ „Klaipėdos paplūdimiai“ direktoriaus įsakymas „Dėl ilgalaikio materialiojo turto pripažinimo netinkamu (negalimu) naudoti“ Nr. BP-21/161, 2 lapai.

Direktorius

Oleg Marinič

Vyr. specialistė infrastruktūros plėtrai  
Jovita Šilkūnaitė

BĮ „Klaipėdos paplūdimiai“  
Direktoriui Oleg Marinič

**TARNYBINIS PRANEŠIMAS**  
**DĖL LAUKO TUALETO ESANČIO ADRESU GARAŽŲ G. 6, KLAIPĖDOJE**  
**APŽIŪRĖJIMO IR ĮVERTINIMO**

2021-11-18

Klaipėda

Remiantis ES Europos bendrijų tarybos direktyvos 91/271/EEB įgyvendinimu, dėl Vandenių srities plėtros 2017–2023 m., nuostatomis buvo peržiūrėtas ir patikrintas įstaigai patikėtas nekilnojamas turtas.

Po patikros buvo nustatyta, kad lauko tualetas esantis adresu Garažų g. 6, Klaipėdoje kaip vienas iš pastato – klubo (unikalus Nr. 2193-7001-3038) priklausinys *kiti inžineriniai statiniai – kiemo statiniai (kiemo aikštelė, tvora, lauko tualetas) unikalus numeris 2193-7001-3049*, yra nebenaudojamas nuo savivaldybės turto, perduodamo valdyti, naudoti ir disponuoti juo patikėjimo teise, perdavimo ir priėmimo akto Nr.TU6-28 sudaryto 2013 m. rugsėjo 5 d. sudarymo dienos. Visą šį laiką buvo naudojamosi pastate esančiais tualetais.

Taip pat atkreipiame dėmesį, kad lauke esanti tualetas neatitinka higienos normų reikalavimų, jame nėra durų yra apgriuvęs, be stogo ir nebetinkamas naudoti.

Dėl aukščiau išvardintų priežasčių lauko tualetas yra netinkamas naudoti tolesnėje įstaigos veikloje.

  
Jovita Šilkūnaitė

SUDERINTA:

Pavedu

## BJ KLAIPĖDOS PABLŪDIMIAI

### BIUDŽETINĖS ĮSTAIGOS KLAIPĖDOS PABLŪDIMIAI TURTO IR ĮSIPAREIGOJIMŲ KOMISIJOS POSĖDŽIO PROTOKOLAS

2021 m. lapkričio 22 d. Nr. DSP-21/10

Posėdis įvyko 2021-11-22, 13.00 val.

Posėdžio pirmininkas – Reda Kymantienė, vyr. specialistė apskaitai.

Posėdžio sekretorius – Vaida Urnikienė, vyr. specialistė personalo ir dokumentų valdymui.

Dalyvavo: komisija, sudaryta BJ „Klaipėdos paplūdimai“ direktoriaus 2021 m. rugpjūčio 23 d. įsakymu Nr. BP – 21/115 „Dėl turto ir įsipareigojimų komisijos sudarymo“: Leonidas Anfimovas, laivavedys-mechanikas, Jonas Baliutavičius, kvalifikuotas darbininkas.

#### DARBOTVARKĖ:

1. Dėl 2021 m. lapkričio 18 d. gauto tarnybinio pranešimo „Dėl lauko tualetu esančio adresu Garažų g. 6, Klaipėdoje apžiūrėjimo ir įvertinimo“ svarstymo.
2. Dėl ilgalaikio materialiojo turto sąrašo su siūlymais dėl tolesnio turto naudojimo ir pripažinimo nereikalingu arba netinkamu (negalimu) naudoti veikloje sudarymo.

#### SVARSTYTA:

1. 2021 m. lapkričio 18 d. gautas tarnybinis pranešimas „Dėl lauko tualetu esančio adresu Garažų g. 6, Klaipėdoje apžiūrėjimo ir įvertinimo“.

Pranešėja vyr. specialistė apskaitai Reda Kymantienė informavo, kad 2021 m. lapkričio 18 d. gautas vyr. specialistės infrastruktūros plėtrai Jovitos Šilkūnaitės tarnybinis pranešimas, dėl lauko tualetu esančio adresu Garažų g. 6, Klaipėdoje apžiūrėjimo ir įvertinimo. Pranešime teigiama, kad nurodytas vienas iš pastato priklausinių lauko tualetas, yra nebenaudojamas ir netinkamas naudoti tolesnėje įstaigos veikloje.

#### NUTARTA:

1. Turtą apžiūrėti ir nuspręsti ilgalaikio materialiojo turto tolesnio naudojimo ir pripažinimo nereikalingu arba netinkamu (negalimu) naudoti.

BALSAVO: „už“ – 3 vienbalsiai.

#### SVARSTYTA:

2. Dėl ilgalaikio materialiojo turto tolesnio turto naudojimo ir pripažinimo nereikalingu arba netinkamu (negalimu) naudoti.

#### NUTARTA:

1. Teikti prašymą Klaipėdos miesto savivaldybės administracijai, esamo turto savininkei, prašymą dėl vieno iš pastato priklausinių - lauko tualetu, esančio adresu Garažų g. 6, Klaipėdoje, demontavimo darbų organizavimo.

BALSAVO: „už“ – 3 vienbalsiai.

Komisijos pirmininkas

Sekretorė

Nariai

 Reda Kymantienė

Vaida Urnikienė

 Jonas Baliutavičius

Leonidas Anfimovas

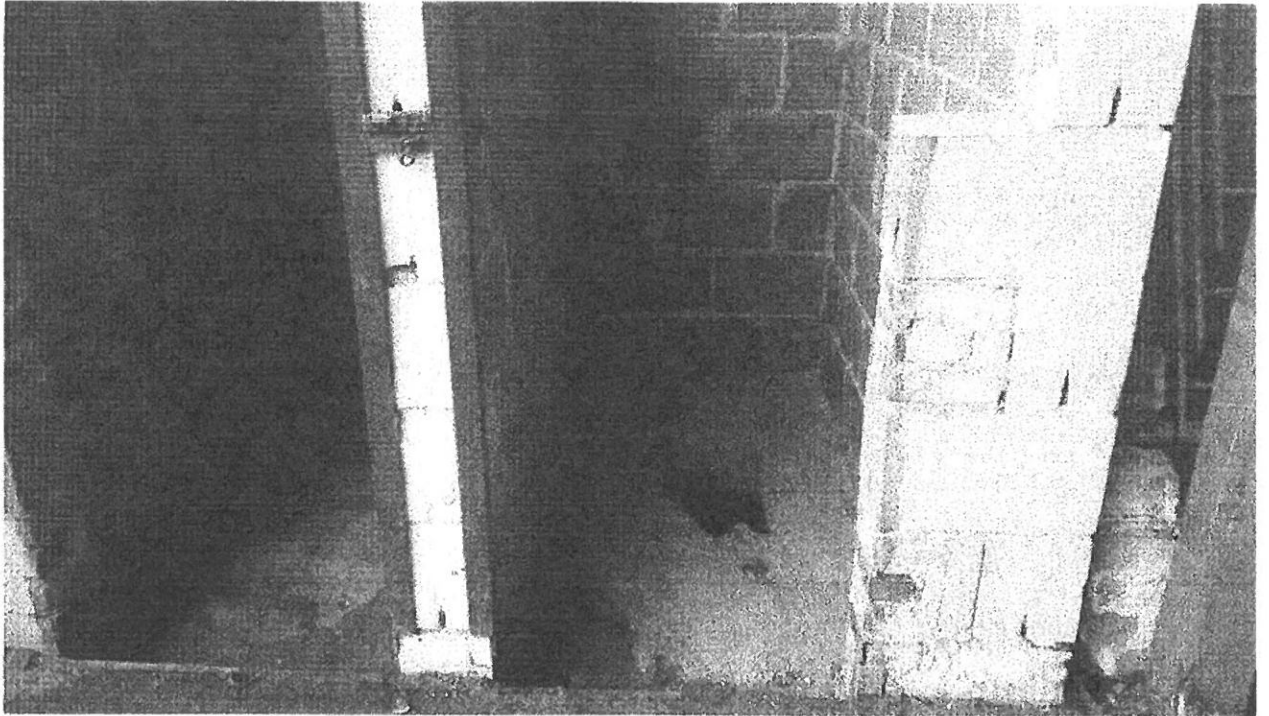

5 pav.

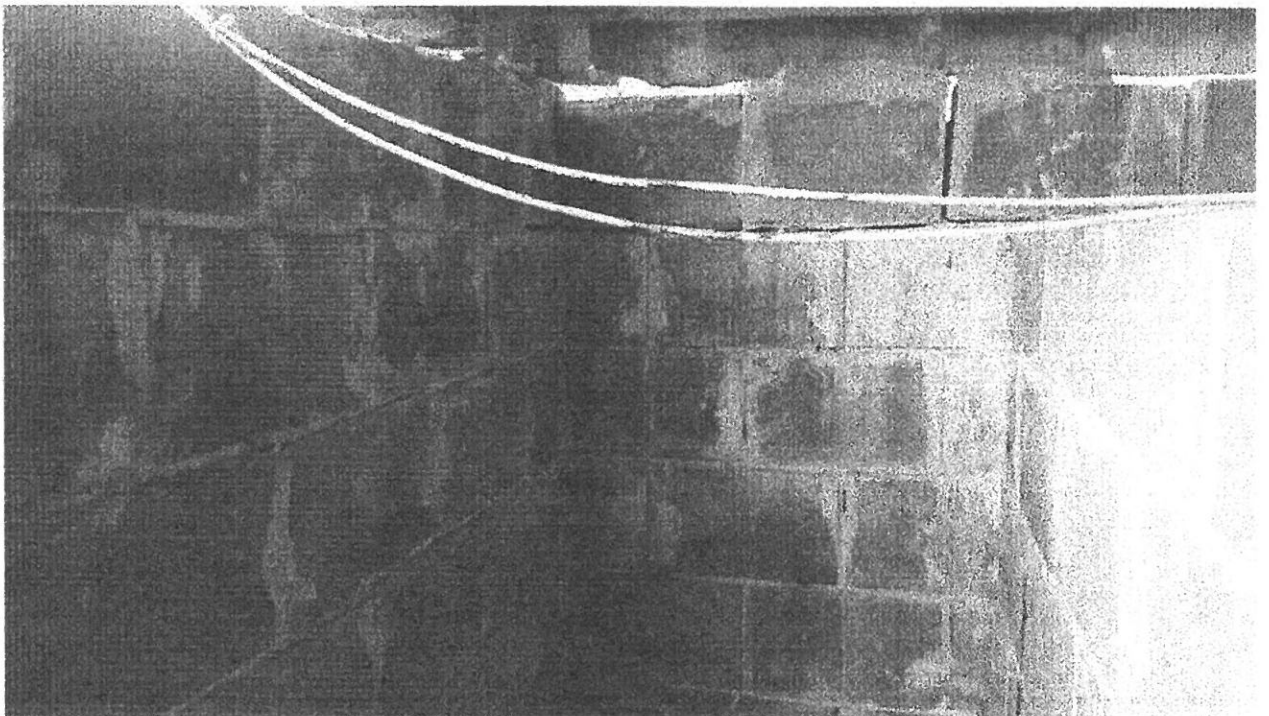

6 pav.

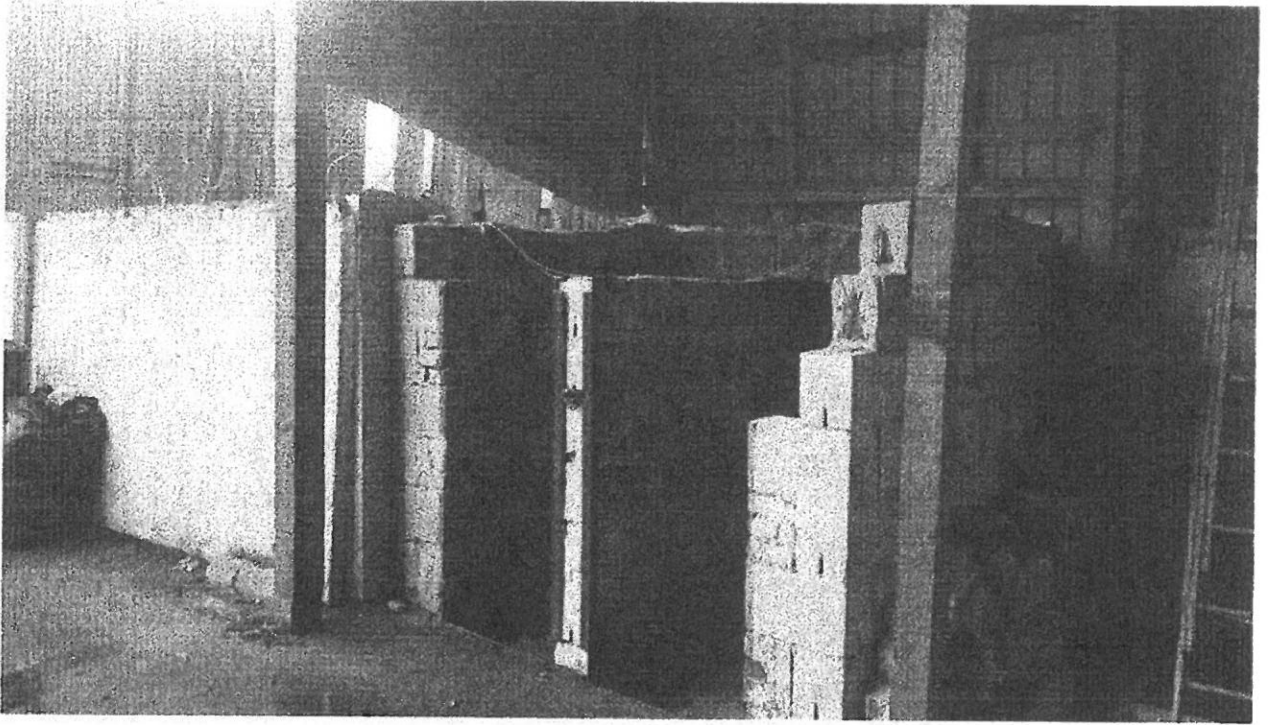

3 pav.

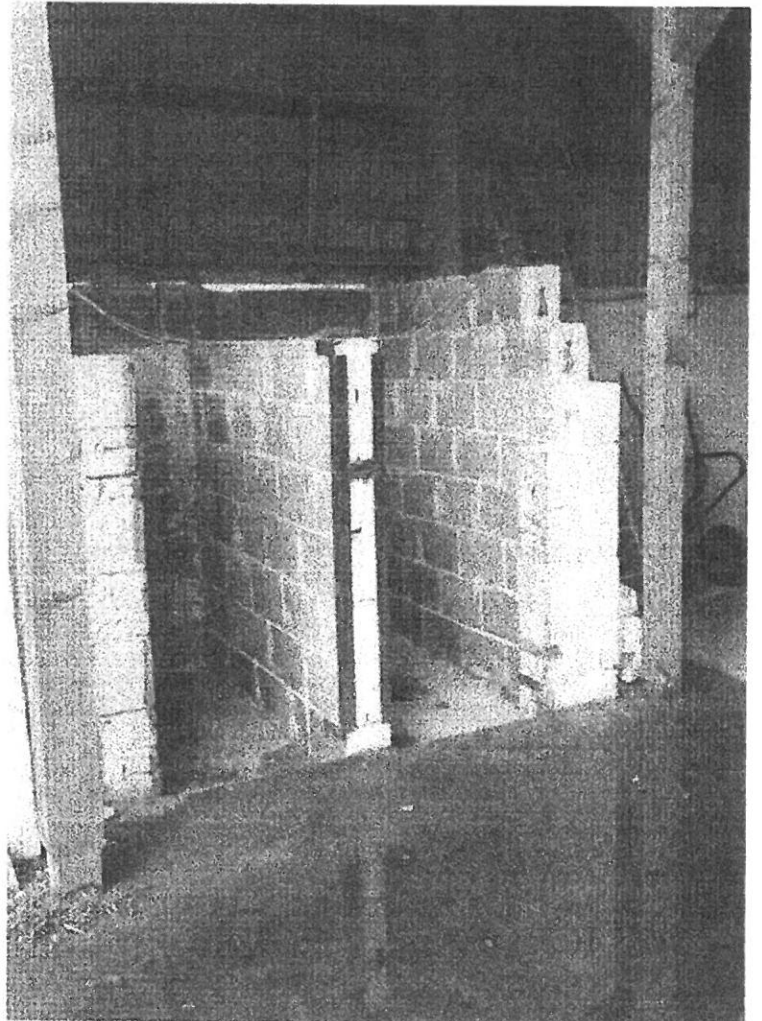

4 pav.

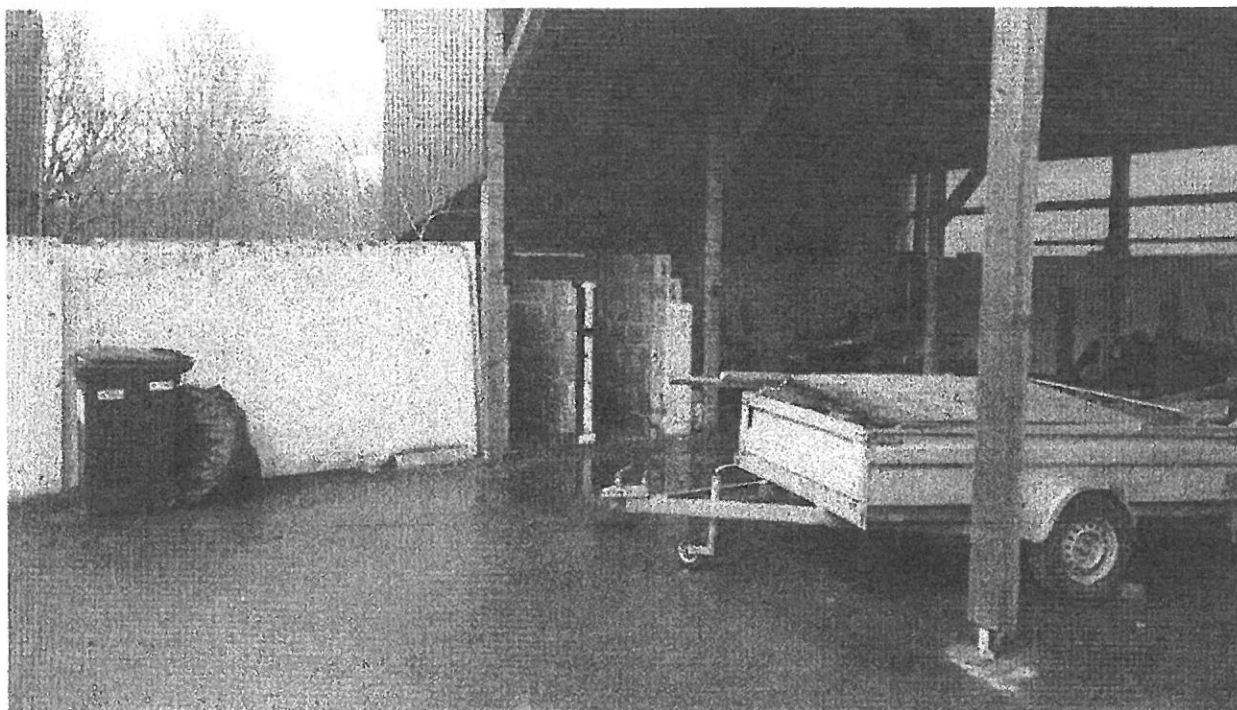

1 pav.

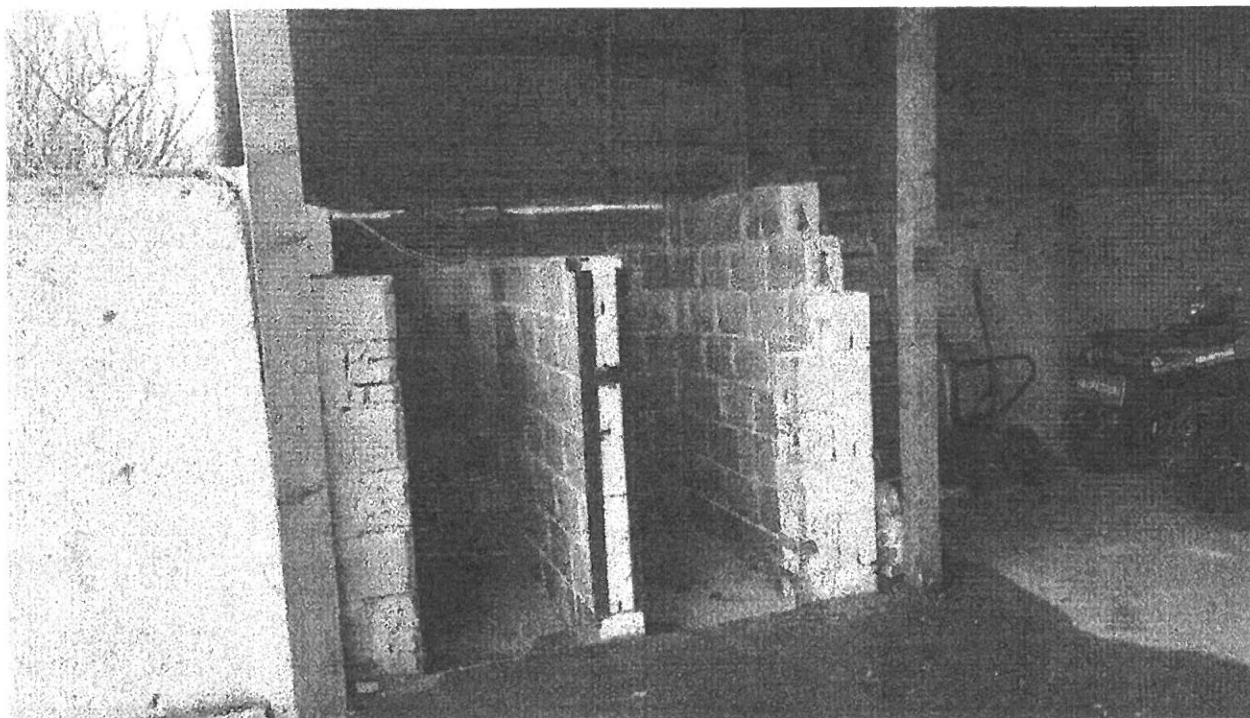

2 pav.

1. Nekilnojamojo turto registre įregistruotas turtas:

Registro Nr.: **50/113055**  
Registro tipas: **Statiniai**  
Sudarymo data: **1988-04-21**  
Adresas: **Klaipėda, Garažų g. 6**

2. Nekilnojamieji daiktai:

2.1.

**Pastatas - Klubas**

Unikalus daikto numeris: **2193-7001-3038**  
Daikto pagrindinė naudojimo paskirtis: **Kultūros**  
Žymėjimas plane: **1C1p**  
Statybos pradžios metai: **1937**  
Statybos pabaigos metai: **1937**  
Baigtumo procentas: **100 %**  
Šildymas: **Nėra**  
Vandentiekis: **Nėra**  
Nuotekų šalinimas: **Nėra**  
Dujos: **Nėra**  
Sienos: **Plytos**  
Stogo danga: **Keramika**  
Aukštų skaičius: **1**  
Bendras plotas: **146.03 kv. m**  
Pagrindinis plotas: **81.76 kv. m**  
Tūris: **519 kub. m**  
Užstatytas plotas: **95.00 kv. m**  
Vidutinė rinkos vertė: **30410 Eur**  
Vidutinės rinkos vertės nustatymo būdas: **Masinis vertinimas**  
Vidutinės rinkos vertės nustatymo data: **2013-05-24**  
Kadastro duomenų nustatymo data: **1988-04-21**

2.2.

**Pastatas - Elingas**

Unikalus daikto numeris: **2193-7001-3027**  
Daikto pagrindinė naudojimo paskirtis: **Garažų**  
Žymėjimas plane: **4G1p**  
Statybos pradžios metai: **1937**  
Statybos pabaigos metai: **1937**  
Baigtumo procentas: **100 %**  
Šildymas: **Nėra**  
Vandentiekis: **Nėra**  
Nuotekų šalinimas: **Nėra**  
Dujos: **Nėra**  
Sienos: **Plytos**  
Stogo danga: **Asbestcementis**  
Aukštų skaičius: **1**  
Bendras plotas: **231.69 kv. m**  
Pagrindinis plotas: **170.74 kv. m**  
Tūris: **700 kub. m**  
Užstatytas plotas: **244.00 kv. m**  
Vidutinė rinkos vertė: **19115 Eur**  
Vidutinės rinkos vertės nustatymo būdas: **Masinis vertinimas**  
Vidutinės rinkos vertės nustatymo data: **2013-05-24**  
Kadastro duomenų nustatymo data: **1988-04-21**

2.3.

**Pastatas - Dirbtuvės**

Unikalus daikto numeris: **2193-7001-3016**  
Daikto pagrindinė naudojimo paskirtis: **Gamybos, pramonės**  
Žymėjimas plane: **5P1p**  
Statybos pradžios metai: **1976**  
Statybos pabaigos metai: **1976**  
Baigtumo procentas: **100 %**  
Šildymas: **Nėra**  
Vandentiekis: **Nėra**  
Nuotekų šalinimas: **Nėra**  
Dujos: **Nėra**  
Sienos: **Plytos**  
Stogo danga: **Asbestcementis**

Bendras plotas: **47.49 kv. m**  
Pagrindinis plotas: **47.49 kv. m**  
Tūris: **172 kub. m**  
Užstatytas plotas: **53.00 kv. m**  
Koordinatė X: **6179342.32**  
Koordinatė Y: **321567.51**  
Atkūrimo sąnaudos (statybos vertė): **16827 Eur**  
Fizinio nusidėvėjimo procentas: **44 %**  
Atkuriamoji vertė: **9442 Eur**  
Vidutinė rinkos vertė: **3968 Eur**  
Vidutinės rinkos vertės nustatymo būdas: **Atkuriamoji vertė**  
Vidutinės rinkos vertės nustatymo data: **2013-05-24**  
Kadastru duomenų nustatymo data: **1988-04-21**

2.4. Priklausinys:

**Kiti inžineriniai statiniai - Kiemo statiniai**  
Priklausanti dalis: **1/1 priklauso pastatui Nr. 2193-7001-3038, aprašytam p. 2.1.**  
Aprašymas / pastabos: **(kiemo aikštelė, tvora, lauko tualetas)**  
Unikalus daikto numeris: **2193-7001-3049**  
Daikto pagrindinė naudojimo paskirtis: **Kiti inžineriniai statiniai (kiemo (renginiai))**  
Statybos pradžios metai: **1976**  
Statybos pabaigos metai: **1976**  
Baigtumo procentas: **100 %**  
Atkūrimo sąnaudos (statybos vertė): **2983 Eur**  
Atkuriamoji vertė: **750 Eur**  
Vidutinė rinkos vertė: **217 Eur**  
Vidutinės rinkos vertės nustatymo būdas: **Atkuriamoji vertė**  
Vidutinės rinkos vertės nustatymo data: **2013-05-24**  
Kadastru duomenų nustatymo data: **1988-04-21**

3. Daikto priklausiniai iš kito registro: įrašų nėra

4. Nuosavybė:

4.1.

**Nuosavybės teisė**  
Savininkas: **KLAIPĖDOS MIESTO SAVIVALDYBĖ, a.k. 111100775**  
Daiktas: **pastatas Nr. 2193-7001-3038, aprašytas p. 2.1.**  
**pastatas Nr. 2193-7001-3027, aprašytas p. 2.2.**  
**pastatas Nr. 2193-7001-3016, aprašytas p. 2.3.**  
**kiti statiniai Nr. 2193-7001-3049, aprašyti p. 2.4.**  
Įregistravimo pagrindas: **2013-04-10 Lietuvos Respublikos Vyriausybės nutarimas Nr. 306**  
**2013-04-22 Priėmimo - perdavimo aktas Nr. 6R-73**  
Įrašas galioja: **Nuo 2013-05-09**

5. Valstybės ir savivaldybių žemės patikėjimo teisė: įrašų nėra

6. Kitos daiktinės teisės :

6.1.

**Turto patikėjimo teisė**  
Patikėtinis: **Biudžetinė įstaiga "Klaipėdos paplūdimiai", a.k. 141892739**  
Daiktas: **pastatas Nr. 2193-7001-3038, aprašytas p. 2.1.**  
**pastatas Nr. 2193-7001-3027, aprašytas p. 2.2.**  
**pastatas Nr. 2193-7001-3016, aprašytas p. 2.3.**  
**kiti statiniai Nr. 2193-7001-3049, aprašyti p. 2.4.**  
Įregistravimo pagrindas: **2013-05-30 Savivaldybės tarybos sprendimas Nr. T2-133**  
Įrašas galioja: **Nuo 2013-07-29**

7. Juridiniai faktai: įrašų nėra

8. Žymos: įrašų nėra

9. Specialiosios žemės ir miško naudojimo sąlygos: įrašų nėra

10. Daikto registravimas ir kadastru žymos: įrašų nėra

11. Registro pastabos ir nuorodos: įrašų nėra

12. Kita informacija:

Žemės sklypo, kuriame yra statiniai, kadastrinis Nr.: **2101/0004-138**

---

**13. Informacija apie duomenų sandoriui tikslinimą:** įrašų nėra

---

2019-10-24 13:43:54

Dokumentą atspausdino Vyriausioji specialistė

VILJA MIKALUSKIENĖ

**BĮ „KLAIPĖDOS PAPLŪDIMIAI“  
DIREKTORIUS**

**ĮSAKYMAS  
DĖL ILGALAIKIO MATERIALIOJO TURTO PRIPAŽINIMO NETINKAMU  
(NEGALIMU) NAUDOTI**

2021 m. lapkričio 22 d. Nr. BP- 21/161  
Klaipėda

Vadovaudamasis Klaipėdos miesto savivaldybės administracijos direktoriaus 2012 m. gruodžio 31 d. įsakymu Nr. AD1-3033 patvirtinto apskaitos vadovo 3 priedu „Ilgalaikio materialiojo turto apskaitos Klaipėdos miesto savivaldybės administracijoje tvarkos aprašas“:

1. P r i p a ž i s t u ilgalaikį materialųjį turtą netinkamu (negalimu) naudoti veikloje pagal BĮ „Klaipėdos paplūdimiai“ Ilgalaikio turto pripažinimo nereikalingu arba netinkamu (negalimu) naudoti veikloje aktą Nr. INN-21/8.

2. P a v e d u vyr. specialistei infrastruktūros plėtrai Jovitai Šilkūnaitei pateikti prašymą Klaipėdos miesto savivaldybės administracijai, dėl vieno iš pastato priklausinių – lauko tualetu, esančio adresu garažų g. 6, Klaipėda, demontavimo darbų organizavimo.

PRIDEDAMA. 2021-11-22 Ilgalaikio turto pripažinimo nereikalingu arba netinkamu (negalimu) naudoti veikloje aktas Nr. INN-21/8, 1 lapai.

Direktorius



Oleg Marinič

BI „KLAIPĖDOS PAPLŪDIMIAI“  
(įstaigos pavadinimas)

**ILGALAIKIO TURTO PRIPAŽINIMO NEREIKALINGU ARBA NETINKAMU  
(NEGALIMU) NAUDOTI VEIKLOJE AKTAS**

2021-11-22

Nr. INN-21/8

(data)

Klaipėda

(sudarymo vieta)

Eil. Nr.	Inventoriaus Nr.	Pavadinimas	Nutraukti turto naudojimą veikloje (data)	Turto buvimo vieta	Naudojimo nutraukimo priežastys	Komisijos siūlymas
1	2193-7001-3049	Lauko tualetas	2021-11-22	Garažų. G. 6, Klaipėda	Visiško nusidėvėjimo ir netinkamumo naudoti	Teikti prašymą KMSA dėl demontavimo darbų organizavimo.

Komisijos pirmininkas vyriausioji specialistė Reda Kymantiene

(pareigos, vardas, pavardė, parašas)

Nariai:

kvalifikuotas darbininkas Jonas Baliutavičius

(pareigos, vardas, pavardė, parašas)

laivavedys-mechanikas Leonidas Anfimovas

(pareigos, vardas, pavardė, parašas)

(pareigos, vardas, pavardė, parašas)

(pareigos, vardas, pavardė, parašas)

Atsakingas asmuo (perdavė): vyr. specialistė infrastruktūros pletrai Jovita Šilkūnaitė

(pareigos, vardas, pavardė, parašas)

Atsakingas asmuo (perėmė): \_\_\_\_\_

(pareigos, vardas, pavardė, parašas)

Apskaitoje užregistravo: \_\_\_\_\_

(pareigos, vardas, pavardė, parašas)

(data)

