



KLAIPĖDOS MIESTO SAVIVALDYBĖS ADMINISTRACIJOS DIREKTORIUS

ĮSAKYMAS

DĖL TERITORIJOS PRIE KLAIPĖDOS AUKŠTESNIOSIOS ŽEMĖS ŪKIO MOKYKLOS IR LIEPŲ GATVĖS TĘSINIO DETALIOJO PLANO KOREGAVIMO PATVIRTINIMO

Nr.
Klaipėda

Vadovaudamasis Lietuvos Respublikos vietos savivaldos įstatymo 29 straipsnio 8 dalies 2 punktu, Lietuvos Respublikos teritorijų planavimo įstatymo 28 straipsnio 9 dalimi, Kompleksinio teritorijų planavimo dokumentų rengimo taisyklių, patvirtintų Lietuvos Respublikos aplinkos ministro 2014 m. sausio 2 d. įsakymu Nr. D1-8 „Dėl Kompleksinio teritorijų planavimo dokumentų rengimo taisyklių patvirtinimo“, 323.1 papunkčiu, atsižvelgdamas į Klaipėdos miesto savivaldybės teritorijų planavimo komisijos 2021 m. gruodžio 23 d. teritorijų planavimo dokumento kompleksinio derinimo protokole Nr. UA5-92 pateiktas išvadas ir UAB „Planvesta“ 2022 m. sausio 5 d. prašymą:

1. T v i r t i n u Teritorijos prie Klaipėdos aukštesniosios žemės ūkio mokyklos ir Liepų gatvės tęsinio detaliojo plano, patvirtinto Klaipėdos miesto savivaldybės valdybos 2003 m. sausio 16 d. sprendimu Nr. 6, koregavimą žemės sklype Dienovidžio g. 9, kuris detaliojame plane pažymėtas Nr. 53 – koreguojama statinių statybos zona ir statybos riba (pridedamas koregavimo brėžinys ir aiškinamasis raštas).

2. Į p a r e i g o j u planavimo organizatorių ne vėliau kaip per 5 darbo dienas nuo teritorijų planavimo dokumento patvirtinimo dienos pateikti duomenis dokumentui registruoti Lietuvos Respublikos teritorijų planavimo dokumentų registre.

3. N u s t a t a u, kad detaliojo plano koregavimas įsigalioja kitą dieną po jo įregistravimo ir paskelbimo Lietuvos Respublikos teritorijų planavimo dokumentų registre.

Šis įsakymas gali būti skundžiamas Lietuvos administracinių ginčų komisijos Klaipėdos apygardos skyriui arba Regionų apygardos administraciniam teismui, skundą paduodant bet kuriuose šio teismo rūmuose, per vieną mėnesį nuo šio įsakymo paskelbimo dienos.

Savivaldybės administracijos direktorius

Gintaras Neniškis

TERITORIJOS PRIE KLAIPĖDOS AUKŠTESNIOSIOS ŽEMĖS ŪKIO MOKYKLOS IR LIEPŲ GATVĖS TĘSINIO DETALIOJO PLANO, PATVIRTINTO KLAIPĖDOS MIESTO SAVIVALDYBĖS ADMINISTRACIJOS DIREKTORIAUS 2003-01-16 ĮSAKYMU NR. 6, KOREGAVIMAS STATINIO TECHNINIO PROJEKTO RENGIMO METU ŽEMĖS SKLYPE DIENOVIDŽIO G. 9, KLAIPĖDA (KAD. NR. 2101/0036:165), KURIS DETALIAJAME PLANE PAŽYMĖTAS NR. 53.
 (koreguojama statybos riba ir statybos zona)

AIŠKINAMASIS RAŠTAS

1. BENDRIEJI DUOMENYS

Objektas: Teritorijos prie Klaipėdos aukštesniosios žemės ūkio mokyklos ir Liepų gatvės tęsinio detaliojo plano, patvirtinto Klaipėdos miesto savivaldybės administracijos direktoriaus 2003-01-16 įsakymu Nr. 6, koregavimas statinio techninio projekto rengimo metu žemės sklype Dienovidžio g. 9, Klaipėda (kad. Nr. 2101/0036:165), kuris detaliojame plane pažymėtas Nr. 53. Koreguojama statybos riba ir statybos zona.

Duomenys apie statinio projektą: Vieno buto gyvenamojo namo Dienovidžio g. 9, Klaipėdoje, statybos projektas.

Statybos rūšis: Nauja statyba.

Statinio paskirtis: Gyvenamosios (vieno buto pastatai).

Statinio kategorija: Neypatingas statinys.

Planavimo organizatorius: L. B.

Rengėjas: UAB "Planvesta", PV/Arch. Laura Merkelienė (atestato Nr. A1779).

2. PLANUOJAMOS TERITORIJOS DUOMENYS

Žemės sklypas. Žemės sklypas, adresu Dienovidžio g. 9, Klaipėda, kurio unikalus Nr. 4400-0556-6643, kadastrinis Nr. 2101/0036:165 Klaipėdos m. k. v., plotas – 0,0900 ha, nuosavybės teise priklauso L. B. Sklypo kraštinės ribojasi su gretimais kvartalo sklypais ir su esama Dienovidžio gatve. Įvažiavimas į sklypą planuojamas vakarinėje sklypo dalyje.

Pagrindinė tikslinė žemės naudojimo paskirtis: kita, naudojimo būdas – gyvenamosios teritorijos, naudojimo pobūdis – mažaaukščių gyvenamųjų namų statybos.

Specialiosios naudojimo sąlygos: Nėra.

Sklype esantys statiniai. Sklype nėra statinių.

Sklype esantys želdiniai. Sklype nėra saugotinių želdinių.

Inžineriniai tinklai. Iki sklypo yra atvesti elektros, buitinių nuotekų ir vandentiekio tinklai.

3. TIKSLINAMO TERITORIJŲ PLANAVIMO DOKUMENTO DUOMENYS

Koreguojamo teritorijų planavimo dokumento pavadinimas. Teritorijos prie Klaipėdos aukštesniosios žemės ūkio mokyklos ir Liepų gatvės tęsinio detalusis planas, patvirtintas 2003-01-16 Klaipėdos miesto savivaldybės valdybos sprendimu Nr. 6 (toliau – **2003-01-16 detalusis planas**).

ATESTATO NR.	 Šilutės pl. 2-502, Klaipėda Įm. kodas 304070821 Tel. 861521741 El. paštas planvesta@gmail.com				Objektas Teritorijos prie Klaipėdos aukštesniosios žemės ūkio mokyklos ir liepų gatvės tęsinio detaliojo plano, patvirtinto Klaipėdos miesto savivaldybės administracijos direktoriaus 2003-01-16 įsakymu Nr. 6, koregavimas statinio techninio projekto rengimo metu žemės sklype Dienovidžio g. 9, Klaipėda (kad. Nr. 2101/0036:165), kuris detaliojame plane pažymėtas Nr. 53. Koreguojama statybos riba ir statybos zona.		
A-1779	PV/ARCH	L.MERKELIENĖ		2021	Aiškinamasis raštas		Laida
							0
Stadija	STATYTOJAS L. B.						Lapas
TDP							1

Teritorijų planavimo dokumento tikslai ir uždaviniai. Koreguojama žemės sklype, adresu Dienovidžio g. 9, Klaipėda (kad. Nr. 2101/0036:165), 2003-01-16 detaliajame plane pažymėtu Nr. 53 (žr. ištrauką iš 2003-01-16 detaliuoju planu su planuojama teritorija), 2003-01-16 detaliuoju planu numatyta statybos riba ir statybos zona, o statybos linija nebus nustatoma. Kiti 2003-01-16 detaliuoju planu nustatyti teritorijos naudojimo reglamentai nekeičiami.

Teritorijų planavimo dokumento koregavimo priežastys. Statybos zona ir statybos riba didinama vieno buto gyvenamojo namo Dienovidžio g. 9, Klaipėdoje, statybos projekto rengimo metu. Šis keitimas sąlygos geresnę nekilnojamojo turto panaudojimo galimybę.

Ištrauka iš 2003-01-16 detaliuoju planu su planuojama teritorija



Planuojamas žemės sklypas 2003-01-16 detaliajame plane pažymėtas Nr. 53

2003-01-16 detaliuoju planu planuojamai teritorijai nustatyti pagrindiniai teritorijos tvarkymo režimo reikalavimai (nekeičiami):

Žemės sklypo naudojimo būdas ir pobūdis – G1 – Sodybinio užstatymo;

Pastatų aukštingumas – 2M – ne daugiau 2 aukštų (su mansarda);

Užstatymo tankumas – 30 proc. (pagal TP projektuojamas sklypo užstatymo tankumas – 30 proc.);

Užstatymo intensyvumas – 50 proc. (pagal TP projektuojamas sklypo užstatymo intensyvumas – 25 proc.).

Teritorijų dokumentas tikslinamas vadovaujantis Lietuvos Respublikos teritorijų planavimo įstatymo (toliau – TPĮ) 28 str. 9 d. nuostatomis (aktuali reakcija nuo 2021-07-01).

	Laida	Lapas	Lapų
	0	2	4

4. TERITORIJŲ PLANAVIMO DOKUMENTO KOREGAVIMO SPRENDINIAI

Vadovaujantis TPĮ 28 str. 9 d. bei Kompleksinio teritorijų planavimo dokumentų rengimo taisyklių 318.3 p., 318.3.1 p., rengiamas 2003-01-16 detaliojo plano koregavimas žemės sklypui, adresu Dienovidžio g. 9, Klaipėda (kad. Nr. 2101/0036:165), 2003-01-16 detalajame plane pažymėtas Nr. 53, rengiant vieno buto gyvenamojo namo Dienovidžio g. 9, Klaipėdoje, statybos projektą, kuriuo yra koreguojami 2003-01-16 detaliojo planu suprojektuota statybos riba ir statybos zona, o statybos linija nebenustatoma.

Statybos riba ir statybos zona koreguojama, o statybos linija žemės sklypui kad. Nr. 2101/0036:165 nebenustatoma, tikslu, kad būtų padidinta užstatymo riba, įvertinus vieno buto gyvenamojo namo projektavimo metu sukurtą naują užstatymo urbanistinę idėją. Numatomi sprendiniai nesukels neigiamų padarinių gyvenimo ir aplinkos kokybei kituose gretimuose kvartalo sklypuose, kadangi vieno buto gyvenamasis namas bus statomas išlaikant minimalius atstumus iki sklypo ribos (3,0 m), kai pastato aukštis yra iki 8,5 m. Papildomai suprojektuojama statybos zona ir statybos riba stogo neturintiems inžineriniams statiniams, susisiekimo komunikacijoms.

Pagrindiniame korekcijos sprendinių brėžinyje pakoreguota statybos riba ir statybos zona teritorijos šiaurinėje, pietinėje ir rytinėje dalyse artinama iki 3,0 m nuo gretimų žemės sklypų ribos. O statybos riba ir statybos zona teritorijos vakarų pusėje artinama prie esamos Dienovidžio gatvės išlaikant 5,0 m atstumą. Tokia planuojama sklypo užstatymo struktūra neturės neigiamos esminės įtakos estetiniam kvartalo išsidėstymui, suplanuoto kvartalo erdvių ir statinių tūrių formavimo principams.

Buvusi 2003-01-16 detalajame plane nustatyta statybos linija nebenustatoma, kadangi nebeliko jos reikalingumo. Paaiškiname, kad 2018-03-13 buvo patvirtintas Teritorijos prie Klaipėdos aukštesniosios žemės ūkio mokyklos ir Liepų gatvės tęsinio detaliojo plano, patvirtinto Klaipėdos miesto savivaldybės valdybos 2003 m. sausio 16 d. sprendimu Nr. 6, koregavimas (TPD Nr. K-VT-21-17-487) žemės sklypuose Dienovidžio g. 11 (kad. Nr. 2101/0036:180), kuris detalajame plane pažymėtas Nr. 54, ir Dienovidžio g. 13 (kad. Nr. 2101/0036:280), kuris detalajame plane pažymėtas Nr. 55. Minėto detaliojo plano patvirtintais sprendimais statybos linija žemės sklypuose Dienovidžio g. 11 (kad. Nr. 2101/0036:180) ir Dienovidžio g. 13 (kad. Nr. 2101/0036:280), buvo taip pat nebenustatyta.

2003-01-16 detaliojo planu nustatytas sklypo intensyvumas ir tankumas pakoregavus užstatymo ribą, statinių statybos zoną, nebus viršijamas. Kiti 2003-01-16 detaliojo plano sprendiniai nėra keičiami.

Statant naujus statinius aukštesnius nei 8,5 m aukščio vadovautis STR 2.02.09:2005 "Vienbučiai gyvenamieji pastatai" 8 priedo reikalavimais.

Želdiniai. Planuojamoje teritorijoje saugomų želdinių nėra. Želdiniai sklypų ribose sprendžiami STR ir kitų teisės aktų nustatyta tvarka arba techninio projekto rengimo metu. Vadovaujantis Atskirųjų rekreacinės paskirties želdynų plotų normų ir priklausomųjų želdynų normų (plotų) nustatymo tvarkos aprašo, patvirtinto Lietuvos Respublikos aplinkos ministro 2007-12-21 įsakymu Nr. D1-694, reikalavimais želdynų, įskaitant vejas ir gėlynus, vienbučių ir dvibučių gyvenamųjų pastatų teritorijų sklypuose - ne mažesnis kaip 25 proc. (225 m²) viso žemės sklypo ploto.

Gaisrinė sauga. Rengiant planuojamos teritorijos sprendinius, būtina vadovautis „Gaisrinės saugos normomis teritorijų planavimo dokumentams rengti“ punktais: 3.3 gaisro plitimo į gretimus statinius ribojimas, ir 3.4. teritorijų, atsižvelgiant į esamų priešgaisrinių gelbėjimo pajėgų padalinių dislokaciją, išdėstymas. Įvažiavimai į teritoriją bei prie planuojamų pastatų numatomi ne mažesni nei 3,5 m.

Planuojamo pastato atsparumas ugniai grupė parenkama statinio techninio projekto metu. Projektuojant statinius turi būti vadovujamasi „Gaisrinės saugos pagrindiniais reikalavimais“ XIII. p. minimaliais priešgaisriniais atstumais tarp pastatų. Jei priešgaisrinis atstumas tarp pastatų yra mažesnis už reikalaujamą, gaisro plitimas ribojamas priešgaisrinėmis užtvaramis, kurios atskiria gretimus pastatus ir savo konstrukcijos ypatumais užtikrina, kad kilus gaisrui vienoje priešgaisrinės užtvaros pusėje, jis neišplistų į už jos esantį gretimą pastatą (*Gaisrinės saugos pagrindiniai reikalavimų, patvirtintų Priešgaisrinės apsaugos ir gelbėjimo departamento prie Vidaus*

	Laida	Lapas	Lapų
	0	3	4

reikalų ministerijos direktoriaus 2010-12-07 įsakymu Nr. 1-338, 94 p.). Sprendžiama techninio darbo projekto metu.

Pastato atsparumo ugniai laipsnių ir atstumo (m) iki gretimų pastatų, kurių atsparumo ugniai laipsnis, lentelė:

Pastato atsparumo ugniai laipsnis	Atstumas (m) iki gretimų pastatų, kurių atsparumo ugniai laipsnis		
	I	II	III
I	6	8	10
II	8	8	10
III	10	10	15

Priešgaisrinių vandens hidrantų išsidėstymo schema

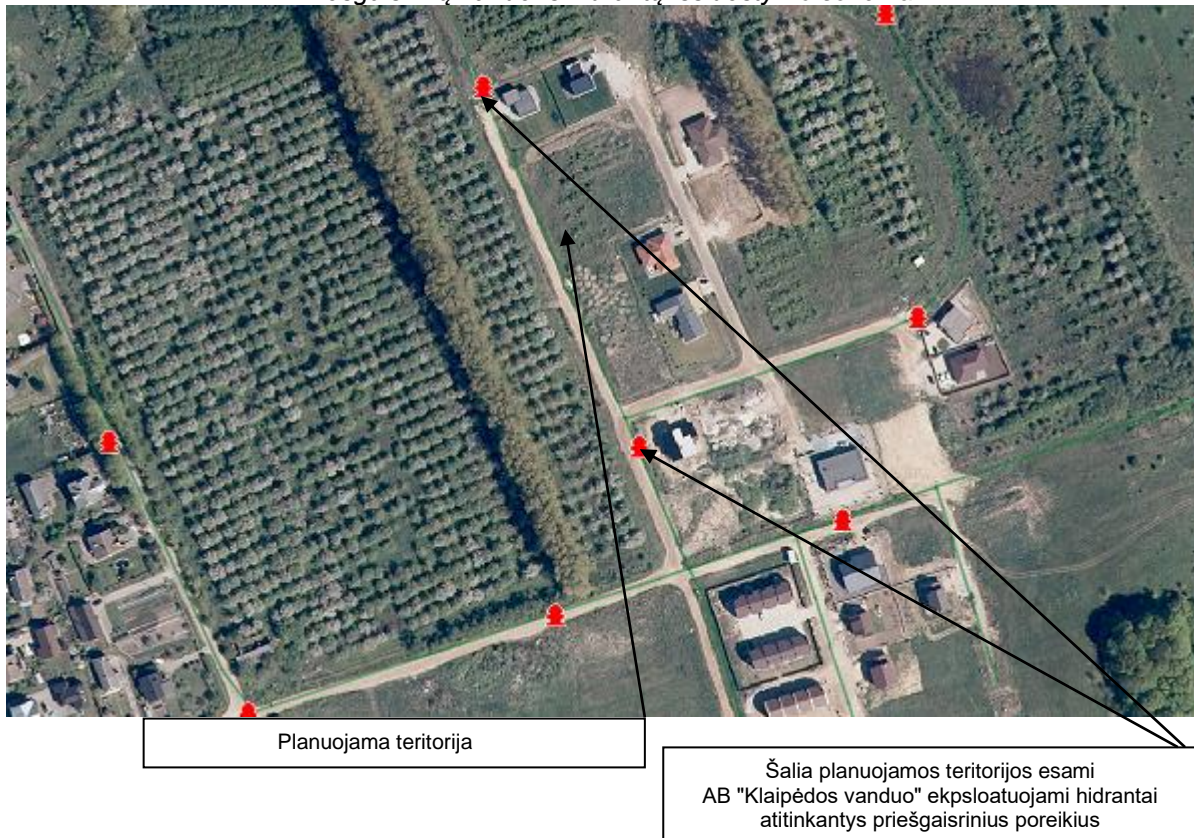

Planuojamai teritorijai aptarnauti numatoma naudoti šalia planuojamos teritorijos esamus priešgaisrinius vandens hidrantus (žr. priešgaisrinių vandens hidrantų išsidėstymo schemą), kurie eksploatuojami AB „Klaipėdos vanduo“, atitinkantys priešgaisrinius poreikius. Sprendžiama techninio darbo projekto metu. Artimiausia gaisrinė – maždaug 3,60 km atstumu, adresu Trilapio g. 12, 92191 Klaipėda.

Visi sprendiniai 2003-01-16 detalajame plane pažymėtame žemės sklype Nr. 53 (Dienovidžio g. 9, Klaipėda), išskyrus statybos ribą ir statybos zonos koregavimą, bei statybos linijos nebenustatymas, lieka galioti. Techninio projekto rengimo metu atliekamų galiojančio 2003-01-16 detaliojo plano sprendinių koregavimas nepažeis ar kitaip nesuvaržys teisės aktuose garantuojamų ir saugomų trečiųjų asmenų teisių ir teisėtų interesų, aukštesnio lygmens kompleksinio ar specialiojo teritorijų planavimo dokumento sprendinių, nesikeist nustatytos pasekmės ir poveikis aplinkai. Sprendiniai suderinti su kaimyninių žemės sklypų ir statinių savininkais, gauti jų rašytiniai sutikimai (žemės sklype Dienovidžio g. 11 registruotų pastatų, kuriems yra gautas leidimas vykdyti statybos darbus, ir žemės sklypo savininkai tie patys).

PV Laura Merkeliene
 atestato Nr. A1779

	Laida	Lapas	Lapų
	0	4	4

VADOVAUJANTIS TPĮ 28 STR. 9 D. BEI KOMPLEKSINIO TERITORIJŲ PLANAVIMO DOKUMENTŲ RENGIMO TAISYKLIŲ 318.3 P., 318.3.1 P., RENGIAMAS TERITORIJOS PRIE KLAIPĖDOS AUKŠTESNIOSIOS ŽEMĖS ŪKIO MOKYKLOS IR LIEPŲ GATVĖS TĖSINIO DETALIOJO PLANO, PATVIRTINTO KLAIPĖDOS MIESTO SAVIVALDYBĖS ADMINISTRACIJOS DIREKTORIAUS 2003-01-16 ĮSAKYMU NR. 6, KOREGAVIMAS ŽEMĖS SKLYPUI, ADRESU DIENOVIDŽIO G. 9, KLAIPĖDA (KAD. NR. 2101/0036:165), 2003-01-16 DETALIAJAME PLANE PAŽYMĖTAS NR. 53, RENGIAN T VIENO BUTO GYVENAMOJO NAMO DIENOVIDŽIO G. 9, KLAIPĖDOJE, STATYBOS PROJEKTĄ, KURIUO YRA KOREGUOJAMI 2003-01-16 DETALIUOJU PLANU SUPROJEKTUOTA STATYBOS RIBA IR STATYBOS ZONA, O STATYBOS LINIJA NEBENUSTATOMA.

2003-01-16 DETALIUOJU PLANU PLANUOJAMAI TERITORIJAI NUSTATYTI PAGRINDINIAI TERITORIJOS TVARKYMO RĖŽIMO REIKALAVIMAI:

ŽEMĖS SKLYPO NAUDOJIMO BŪDAS IR POBŪDIS - G1 - SODYBINIO UŽSTATYMO;
 PASTATŲ AUKŠTINGUMAS - 2M - NE DAUGIAU 2 AUKŠTŲ (SU MANSARDA);
 UŽSTATYMO TANKUMAS - 30 PROC. (PAGAL TP PROJEKTUOJAMAS SKLYPO UŽSTATYMO TANKUMAS - 30 PROC.);
 UŽSTATYMO INTENSYVUMAS - 50 PROC. (PAGAL TP PROJEKTUOJAMAS SKLYPO UŽSTATYMO INTENSYVUMAS - 25 PROC.).

MINIMALI PRIKLAUSOMŲJŲ ŽELDYNŲ NORMA (PLOTAS) NE MAŽIAU KAIP 25 PROC. (225 m²), NUO VISO ŽEMĖS SKLYPO PLOTO.

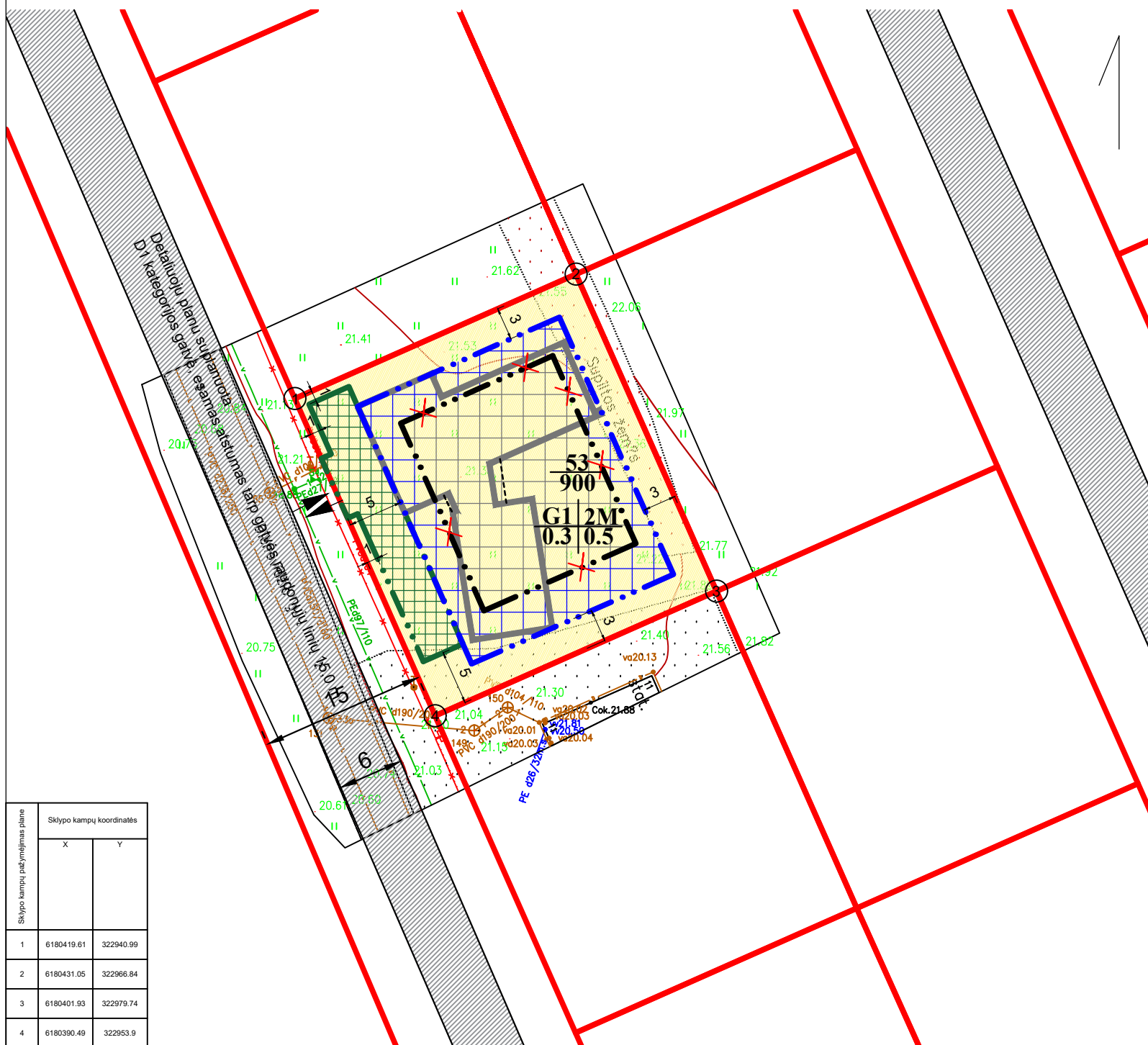

Sklypo kampų pažymėjimas plane	Sklypo kampų koordinatės	
	X	Y
1	6180419.61	322940.99
2	6180431.05	322966.84
3	6180401.93	322979.74
4	6180390.49	322953.9

IŠTRAUKA IŠ GALIOJANČIO 2003-01-16 DETALIOJO PLANO



PLANUOJAMA TERITORIJA

PATVIRTINTA
 Klaipėdos miesto savivaldybės
 administracijos direktoriaus

20.....m.....d. įsakymu Nr.

SUTARTINIAI ŽENKLAI	
TERITORIJOS TVARKYMO IR NAUDOJIMO RĖŽIMAI	
$\frac{n}{m}$	n - Sklypo (jo dalies) numeris m - Sklypo plotas (kv. m.)
1 - Teritorijos (žemės sklypo) naudojimo būdas ir (ar) pobūdis G1 - Gyvenamosios teritorijos / Mažaukščių gyvenamųjų namų statybos, sodybinio užstatymo	
2 - Leistinas pastatų aukštumas	$\frac{1}{3} \mid \frac{2}{4}$
3 - Leistinas žemės sklypo užstatymo tankumas	
4 - Leistinas žemės sklypo užstatymo intensyvumas	
G1	Kitos paskirties žemė, Gyvenamosios teritorijos Mažaukščių gyvenamųjų namų statybos
— · — · — ·	Naikinama esama statybos riba (numatyta detalioju planu)
■	Esama statybos zona (numatyta detalioju planu)
— · — · — ·	Planuojama statybos riba
■	Planuojama papildoma statybos zona
↗	Įvažiavimas – išvažiavimas, eismo kryptys
—	Esamos registruotų sklypų ribos
■	Suplanuota D1 kat. gatvė
—	Pastato kontūras
- - - - -	Išsikūlusios pastato konstrukcijos
■	Planuojama statybos zona stogo neturintiems inžineriniams statiniams, susisiekimo komunikacijoms
— · — · — ·	Planuojama statybos riba stogo neturintiems inžineriniams statiniams, susisiekimo komunikacijoms

ATESTATO NR.	Projektuotojas UAB "Planvesta" Šilutės pl. 2, 502, Klaipėda, tel.: 861521741	Objektas Teritorijos prie Klaipėdos aukštesniosios žemės ūkio mokyklos ir Liepų gatvės tęsinio detaliojo plano, patvirtinto Klaipėdos miesto savivaldybės administracijos direktoriaus 2003-01-16 įsakymu Nr. 6, koregavimas statinio techninio projekto rengimo metu žemės sklype Dienovidžio g. 9, Klaipėda (kad. Nr. 2101/0036:165), kuris detalajame plane pažymėtas Nr. 53. Koreguojama statybos riba ir statybos zona.
A-1779	PV/ARCH L. MERKELIENĖ	2021
PAGRINDINIS BRĖŽINYS		
UŽSAKOVAS: L. B.	M 1:500	Lapas Lapų 1 1

DETALŪS METADUOMENYS

Dokumento sudarytojas (-ai)	Klaipėdos miesto savivaldybė 188710823, Liepų g. 11, LT-91502, Klaipėda
Dokumento pavadinimas (antraštė)	DĖL TERITORIJOS PRIE KLAIPĖDOS AUKŠTESNIOSIOS ŽEMĖS ŪKIO MOKYKLOS IR LIEPŲ GATVĖS TĘSINIO DETALIOJO PLANO KOREGAVIMO PATVIRTINIMO
Dokumento registracijos data ir numeris	2022-01-14 Nr. AD1-67
Dokumento gavimo data ir dokumento gavimo registracijos numeris	–
Dokumento specifikacijos identifikavimo žymuo	ADOC-V1.0
Parašo paskirtis	Pasirašymas
Parašą sukūrusio asmens vardas, pavardė ir pareigos	Gintaras Neniškis, Savivaldybės administracijos direktorius, SAVIVALDYBĖS ADMINISTRACIJOS DIREKTORIUS
Sertifikatas išduotas	GINTARAS NENIŠKIS, Klaipėdos miesto savivaldybės administracija LT
Parašo sukūrimo data ir laikas	2022-01-14 11:18:52 (GMT+02:00)
Parašo formatas	XAdES-T
Laiko žymoje nurodytas laikas	2022-01-14 11:19:02 (GMT+02:00)
Informacija apie sertifikavimo paslaugų teikėją	ADIC CA-B, Asmens dokumentu israsymo centras prie LR VRM LT
Sertifikato galiojimo laikas	2019-05-24 11:19:56 – 2022-05-23 11:19:56
Informacija apie būdus, naudotus metaduomenų vientisumui užtikrinti	"Registravimas" paskirties metaduomenų vientisumas užtikrintas naudojant "RCSC IssuingCA, VI Registru centras - i.k. 124110246 LT" išduotą sertifikatą "Dokumentų valdymo sistema Avilys, Klaipėdos miesto savivaldybės administracija, i.k. 188710823 LT", sertifikatas galioja nuo 2021-12-20 12:35:17 iki 2024-12-19 12:35:17
Pagrindinio dokumento priedų skaičius	2
Pagrindinio dokumento pridedamų dokumentų skaičius	–
Priedamo dokumento sudarytojas (-ai)	–
Priedamo dokumento pavadinimas (antraštė)	–
Priedamo dokumento registracijos data ir numeris	–
Programinės įrangos, kuria naudojantis sudarytas elektroninis dokumentas, pavadinimas	Dokumentų valdymo sistema Avilys, versija 3.5.55
Informacija apie elektroninio dokumento ir elektroninio (-ių) parašo (-ų) tikrinimą (tikrinimo data)	Atitinka specifikacijos keliamus reikalavimus. Visi dokumente esantys elektroniniai parašai galioja (2022-01-14 11:31:16)
Paieškos nuoroda	–
Papildomi metaduomenys	Nuorašą suformavo 2022-01-14 11:31:16 Dokumentų valdymo sistema Avilys