

# ŽEMĖS SKLYPO PLANAS M 1:2000

## Žemės sklypo plotas 6894 m<sup>2</sup>

Klaipėdos miesto savivaldybės  
tarybos  
sprendimo Nr. \_\_\_\_\_  
priedas

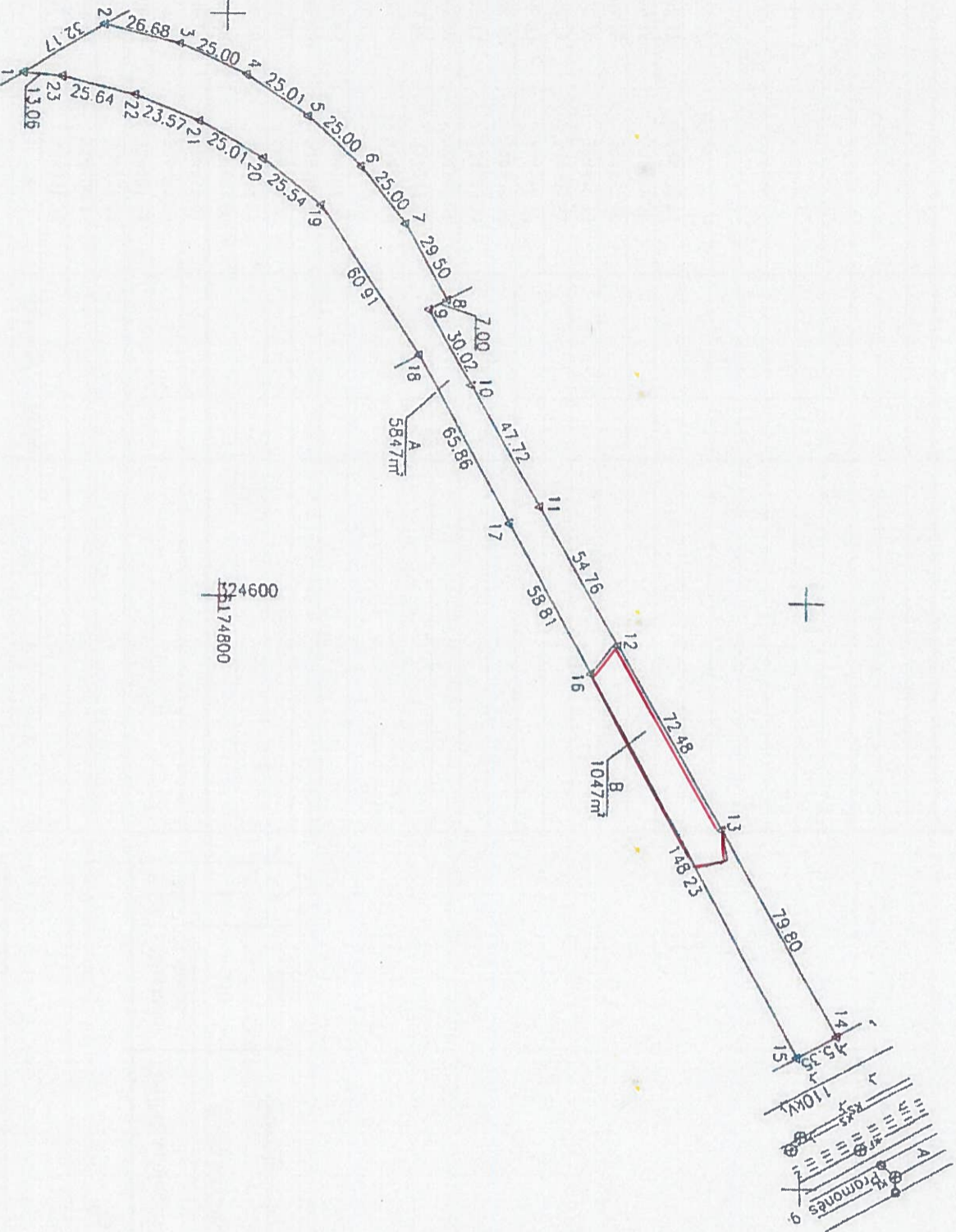

Kadastro vietovės pavadinimas	Klaipėdos miesto			
Žemės sklypo kadastro numeris	kodas	klasė	sklypas	
	2 1 0 1	0 0 3 4	0 0 0 0	
Savivaldybė	Klaipėdos m.			
Seniūnija				
Įgyvendinamoji vietovė	Klaipėdos m.			
Galvė, namo Nr.				

Greitlybė	Greitumo žemės sklypo kadastro Nr.	Pastabas
1-2	2101/0034 91	
2-8	-	Vaislybinė žemė
8-14	-	Sklypas Nr. 3
14-15	2101/0034 56	Pramonės gatvė
15-18	-	Sklypas Nr. 1
18-1	-	Sklypas Nr. 2

Privati		Naudojamas plotas		Vaislybinė	
alskurai	bendrai	alskurai	bendrai		
ind	m²	ind	m²	ind	m²
		A	5847	B	1047

Su pagal 2021 m. 10 mėn. 26 d. atliktą žemės sklypo ribų paženklinimą paruošiamą parengtame žemės sklypo plane išbraižytiomis ribomis ir apskaičiuotu žemės sklypo plotu sulinku

Generalinio direktoriaus  
pavduotojas  
**Raimondas Baras**

UAB Klaipėdos laisvosios ekonominės zonos valdymo bendrovė  
(žemės sklypo savininkas (esama arba buvimoje) vieta, pavadinimas)  
A (pirmas) 2021-10-26 (data)

Klaipėdos miesto savivaldybės žemės ūkio, žuivienės, miškininkystės ir žuivienės ūkio departamento direktoriaus  
(žemės sklypo savininkas (esama arba buvimoje) vieta, pavadinimas)  
A (pirmas) 2021-10-26 (data)



**UAB Vakarų valda**

Adresas, ir kita informacija

UAB Vakarų valda	Adresas, ir kita informacija	Data
UAB Vakarų valda		2021-10-26



## ŽEMĖS SKLYPO PLANAS M 1:2000

Žemės sklypo plotas 6894 m<sup>2</sup>

Žemės sklypo kadastro numeris:	kodas	blokas	sklypas
	2   1   0   1	0   0   3   4	

### KOORDINAČIŲ ŽINIARAŠTIS

Koordinacijų sistema: LKS-94

Taško Nr.	Kodas	X	Y	Taško Nr.	Kodas	X	Y
1	R	6174731.15	324421.76				
2	R	6174758.26	324404.45				
3	R	6174784.12	324411.02				
4	R	6174806.94	324421.23				
5	R	6174827.82	324434.99				
6	R	6174846.21	324451.92				
7	R	6174861.63	324471.60				
8	R	6174876.16	324497.27				
9	R	6174870.07	324500.72				
10	R	6174885.05	324526.73				
11	R	6174908.86	324568.09				
12	R	6174936.18	324615.55				
13	R	6174972.34	324678.37				
14	R	6175012.16	324747.53				
15	R	6174998.76	324755.01				
16	R	6174927.14	324625.23				
17	R	6174898.73	324573.74				
18	R	6174866.83	324516.12				
19	R	6174832.73	324465.65				
20	R	6174812.76	324449.73				
21	R	6174791.06	324437.29				
22	R	6174769.15	324428.59				
23	R	6174744.17	324422.81				

Žemės sklypo centro koordinatės		Darbo LiŪPOS laikas	
Koordinacijų sistema	Koordinatės X/Y	Data	
Valstybinė LKS-1994	X=6174858 Y=324487	Pristijungta Atsijungta	2021-10-26 10:02
Žiniaraščių sudarė:	MARIUS JUKNEVIČIUS	2M-M-1493	2021-10-26
	V. pavardė	Kval. paž. nr.	parašas
			data

Duomenys apie teritorijas, kuriose taikomos specialiosios žemės naudojimo sąlygos			
Eilės Nr.	Teritorijos, kurioje taikomos specialiosios žemės naudojimo sąlygos, kodas	Teritorijos, kurioje taikomos specialiosios žemės naudojimo sąlygos, pavadinimas	Teritorijos, kurioje taikomos specialiosios žemės naudojimo sąlygos, plotas, m <sup>2</sup>
1	106	Elektros tinklų apsaugos zonos (III skyrius, ketvirtasis skirsnis)	124
2	114	Gamybinių objektų sanitarinės apsaugos zonos (IV skyrius, pirmasis skirsnis)	6894

Duomenys apie žemės sklypo servitutus			
Eilės Nr.	Servituto kodas	Nekilnojamojo turto registre įrašyto ar teritorijų planavimo dokumente nustatyto servituto pavadinimas ir rūšis	Servituto plotas, m <sup>2</sup>
1	215	Kelio servitutas - teisė važiuoti transporto priemonėmis, naudotis pėsčiųjų taku (tarnaujantis)	6894
2	222	Servitutas - teisė tiesiti, aptarnauti, naudoti požemines, antžemines komunikacijas (tarnaujantis)	6894



\* 2 1 6 1 3 8 1 5 6 0 \*

Žemės sklypo išdėstymo schema

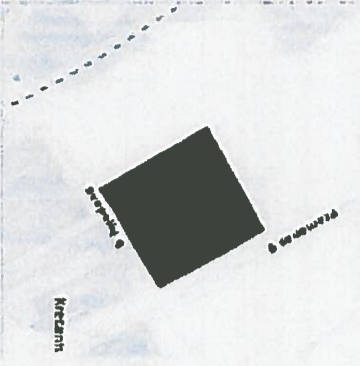

# ŽEMĖS SKLYPO PLANAS M 1:2000

## Žemės sklypo plotas 76000 m<sup>2</sup>

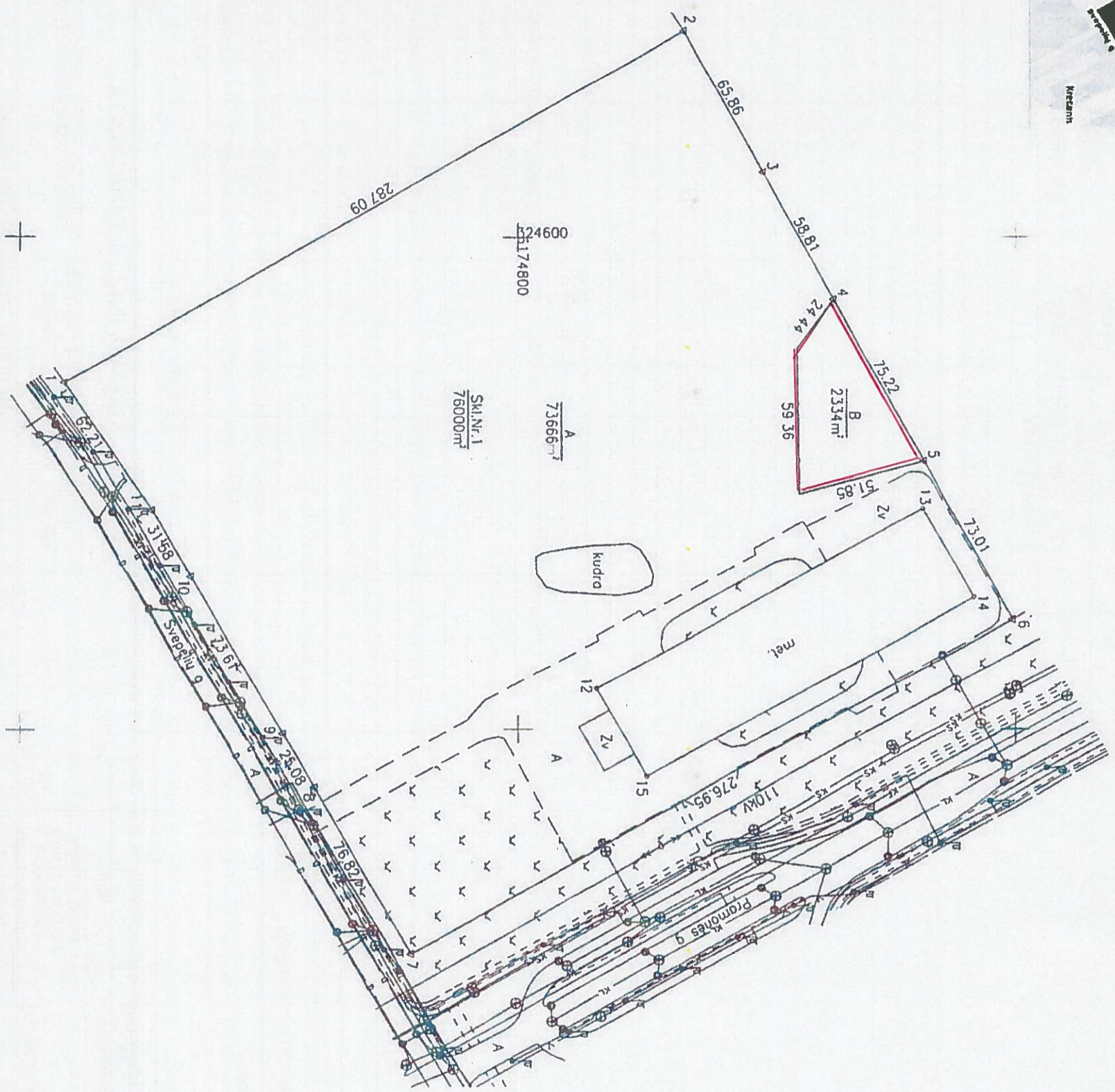

Kadastro vietovės pavadinimas	Klaipėdos miesto
Žemės sklypo kadastro numeris	kodas blokas sklypas 2 1 0 1 0 0 3 4 0 0 0 0

Savivaldybė	Klaipėdos m.
Seniūnija	
Gyvenamoji vietovė	Klaipėdos m.
Galvė, namo Nr.	Pramonės g. 34

Greitimoje	Greitimo žemės sklypo kadastro Nr.	Pastabos
1-2		Sklypas Nr. 2
2-6		Sklypas Nr. 4
6-7	2101/0034 56	Pramonės galvė
7-1	2101/7001 13	Svepellių galvė

Privati		Valstybinė	
atskrai	bendrai	atskrai	bendrai
ind m <sup>2</sup>	ind m <sup>2</sup>	ind m <sup>2</sup>	ind m <sup>2</sup>
		A 73666	B 2334

Su pagal 2021 m. 10 mėn. 26 d. atliktą žemės sklypo ribų pažėnklinimą parodymą parengtame žemės sklypo plane išbraižytiomis ribomis ir apskaičiuotu žemės sklypo plotu sutinku.

UAB Klaipėdos ašvosios ekonominės zonos valdymo bendrovė  
(turtas sklypo savininkas (esantis arba būsimas) artas partneris)

*Generalinio direktoriaus*  
Raimondas Mielas  
(parnas) (data) 2021-10-26

Klaipėdos miesto savivaldybės Žemėtvarkos skyriaus vedėja  
(turtas sklypo savininkas (esantis arba būsimas) artas partneris)

*Žemėtvarkos skyriaus vedėja*  
Raimondė Gruzienė  
(data) 2021-10-26

LIETUVOS RESPUBLIKA

**UAB VAKARŲ VALDA**

Adresas, ir kita informacija

Pareigės: Valdas Juknevičius

Mokymas: Juknevičius

Data: 2021-10-26

Bendrinio kvadranto pažymėjimo Nr. 2M-M-1493





# ŽEMĖS SKLYPO PLANAS M 1:2000

## Žemės sklypo plotas 56205 m<sup>2</sup>

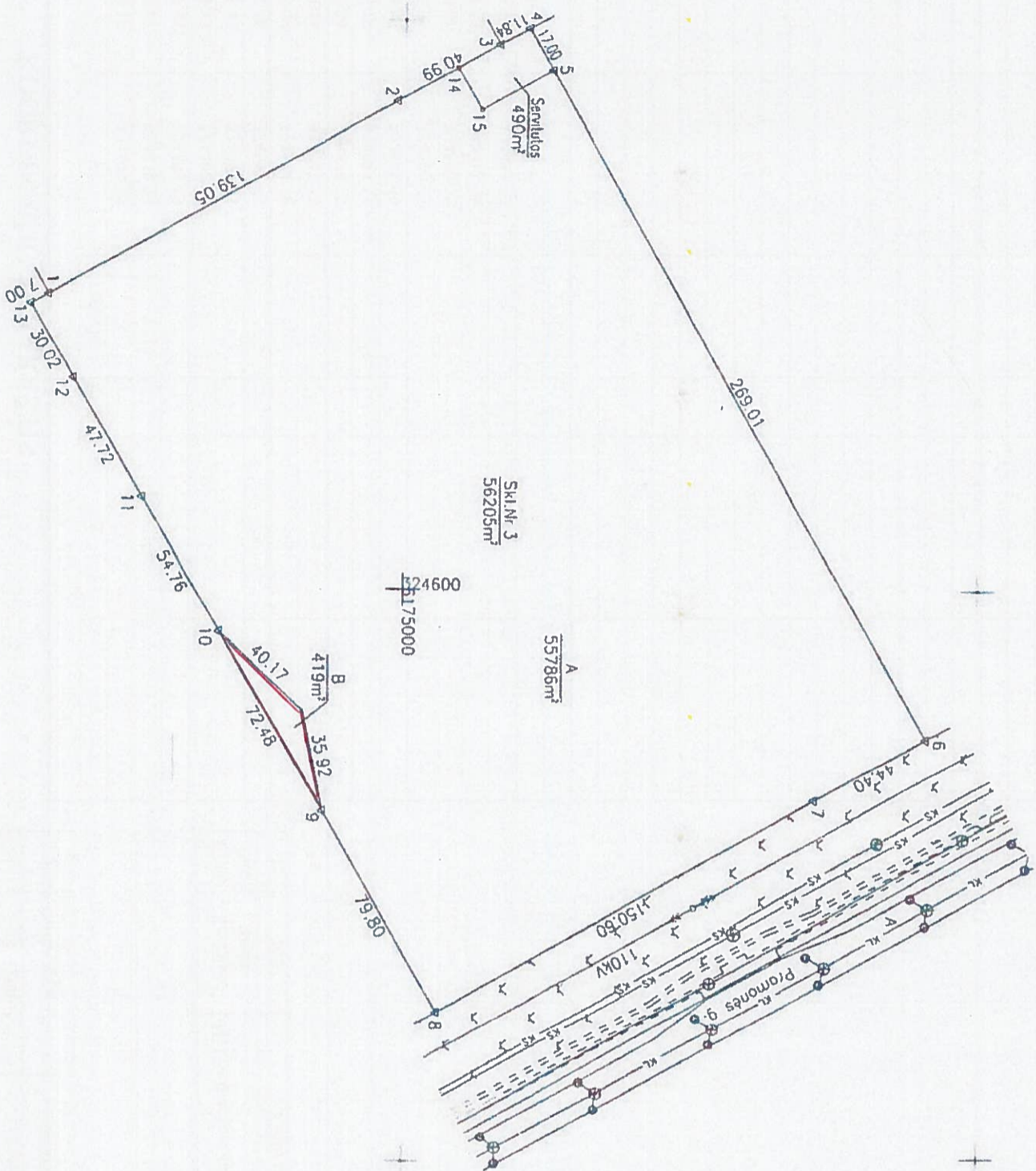

Kadastro vietovės pavadinimas	Klaipėdos miesto	kodas	blokas	sklypas
Žemės sklypo kadastro numeris	2	1	0	1
	0	0	3	4
	0	0	0	0
	0	0	0	0

Savivaldybė	Klaipėdos m.
Seniūnija	
Gyvenamoji vieta	Klaipėdos m.
Galvė namo Nr	Pramonės g. 32

Greimlybė	Greitimo žemės sklypo kadastro Nr.	Pastabas
1-3	2101/0034 87	Vaislybinė žemė
3-4	2101/0034 14	
4-6	2101/0034 14	
6-8	2101/0034 58	Pramonės galvė
8-1		Vaislybinė žemė

Neudojamas plotas			
Privati		Valstybinė	
atskirai	bandrai	atskirai	bandrai
ind	m <sup>2</sup>	ind	m <sup>2</sup>
		A	55786
		B	419

Su pagal 2021 m. 10 mėn. 28 d. atliktą žemės sklypo ribų paženklinimą parodytą parengtame žemės sklypo plane išbraižytomis ribomis ir apskaičiuotu žemės sklypo plotu sutinku.

Generalinio direktoriaus pavaduotojas  
**Raimondas Petkus**  
2021-10-28 (data)

Klaipėdos miesto savivaldybės administracijos  
**Klaipėdos miesto savivaldybės administracijos**  
2021-10-28 (data)

### UAB Vakarų valda

Adresas, ir kita informacija

LIETUVOS RESPUBLIKA  
**UAB VAKARŲ VALDA**  
 Paryšius, Paryšius, Vardas, pavardė  
 Mėlininkų g. 17A, Vardas, suknevičius  
 Klaipėdos apskr. Jurbarko r. 2M-N-1493  
 Data: 2021-10-28

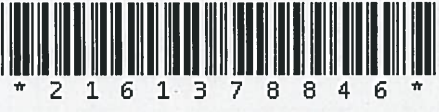

## ŽEMĖS SKLYPO PLANAS M 1:2000

Žemės sklypo plotas 56205 m<sup>2</sup>

Žemės sklypo kadastro numeris:	kodas		blokas		sklypas		
	2	1	0	1	0	0	3

### KOORDINAČIŲ ŽINIARAŠTIS

Koordinatinių sistema: LKS-94

Taško Nr.	Kodas	X	Y	Taško Nr.	Kodas	X	Y
1	R	6174876.16	324497.27				
2	R	6174997.17	324428.78				
3	R	6175032.84	324408.59				
4	R	6175043.15	324402.76				
5	R	6175051.43	324417.61				
6	R	6175182.46	324652.55				
7	R	6175143.69	324674.18				
8	R	6175012.16	324747.53				
9	R	6174972.34	324678.37				
10	R	6174936.18	324615.55				
11	R	6174908.86	324568.09				
12	R	6174885.05	324526.73				
13	R	6174870.07	324500.72				
14	S	6175018.02	324416.98				
15	S	6175026.39	324431.77				

Žemės sklypo centro koordinatės		Darbo LitPOS laikas	
Koordinatinių sistema	Koordinatės X/Y	Data	
Valstybinė LKS-1994	X=6175027 Y=324575	Pristijungta Atsijungta	10:02 10:25

Žiniaraščių sudarė:	MARIUS JUKNEVIČIUS	2M-M-1493	2021-10-26
	v. pavardė	Kval. paž. nr.	parašas
			data

Išranka iš Lietuvos Respublikos administracinių nusizengimų kodekso:  
112 straipsnis. Nuolatinių žemėnaudos ribožymių emarkavimas arba sugadinimas  
užrankia baudą nuo septynsadešimt iki vieno šimto kilometrų per valandą.



\* 2 1 6 1 3 7 8 8 4 6 \*

Duomenys apie teritorijas, kuriose taikomos specialiosios žemės naudojimo sąlygos		
Eilės Nr.	Teritorijos, kurioje taikomos specialiosios žemės naudojimo sąlygos, kodas	Teritorijos, kurioje taikomos specialiosios žemės naudojimo sąlygos, pavadinimas
1	106	Elektros tinklų apsaugos zonos (III skyrius, ketvirtasis skirsnis)
2	114	Gamybinių objektų sanitarinės apsaugos zonos (IV skyrius, pirmasis skirsnis)

Duomenys apie žemės sklypo servitutus		
Eilės Nr.	Servituto kodas	Nekilnojamojo turto registre įrašyto ar teritorijų planavimo dokumente nustatyto servituto pavadinimas ir rūšis
1	203	Keio servitutas - teisė važiuoti transporto priemonėmis (tarnaujantis)