

FASADAS 1-5

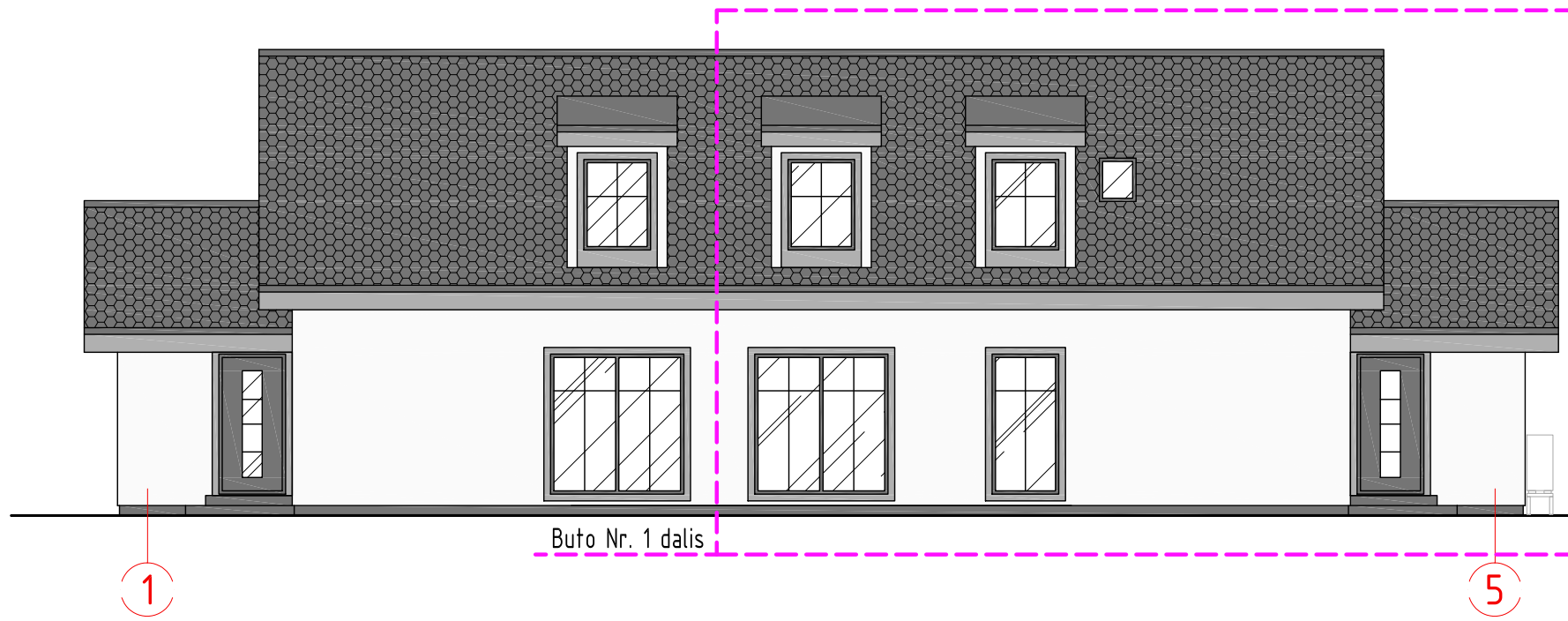

FASADAS A-E

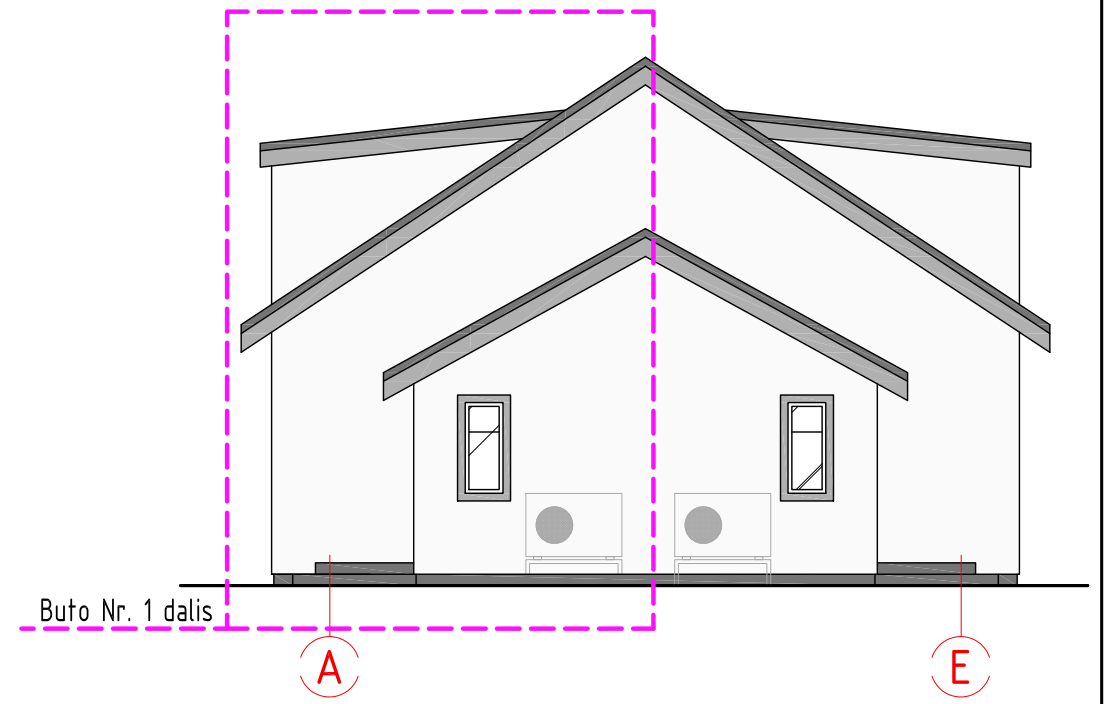

ESAMŲ FASADŲ 1-5, A-F FOTOFIKSACIJA



FASADŲ SPALVINIS SPRENDIMAS

Nr.	Žym. fasade	Pastato dalis	Apdailos medžiaga
1		Cokolis	Dekoratyvinis tinkas, spalva - tamsiai pilka.
2		Sienos	Tinkas, spalva - balta.
3		Stogas	Banguoti lakštai, spalva - tamsiai pilka.
5		Langai, durys	Plastikiniai, spalva - tamsiai pilka.
6		Lietvamzdžiai	Skardiniai, spalva - tamsiai pilka.
7		Nuosvyra	Medinės dailylentės, spalva - pilka.

Atestato/ Diplomo Nr.	Projektuotojas: T. BARTKAUS PROJEKTAVIMO IJ Žvejų g. 2-705, Klaipėda tel./fax: 8-46-254671, mob.tel: 8-673-42503 E-paštas: bartkus.tomas@gmail.com		Objektas: Gyvenamojo namo kapitalinio remonto ir pastogės dalies paskirties keitimo į gyvenamą paskirtį prijungiant prie buto Nr. 1, Klaipėda, Balandžių g. 3, projektas		
	37989	PV	D. Bartkuvienė	Brezžinys: FASADAI 1-5, A-F (spalviniai sprendimai) ESAMŲ FASADŲ 1-5, A-F FOTOFIKSACIJA	
32683	PDV	T. Bartkus	Mastelis		Laida
				1:100	0
				Lapas	Lapų
LT	Užsakovas:	Ž. K., R.D., T.T.		1805.REM-01-PP-SA.B-03	1 1