

**Statytojas (užsakovas):**  
"GLASSBEL BALTIC", UAB, Pramonės g. 11, 94102 Klaipėda

**Projekto pavadinimas:**  
Gamybos paskirties pastato (Stiklo apdirbimo įmonės su mokslo tyrimų laboratorija, unikalus Nr. 4400-1216-2739) Pramonės g. 11, Klaipėda, rekonstravimo projektas

PROJEKTINIAI PASIŪLYMAI

---

## 2. GRAFINĖ DALIS (BRĖŽINIAI)

---

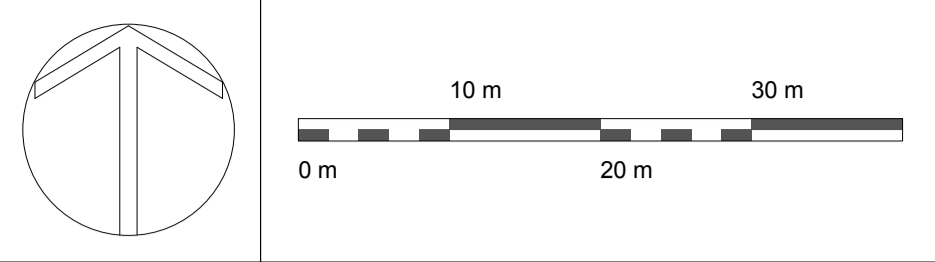

SITUACIJOS SCHEMA



KLAIPĖDOS LEZ I-OJO [SISAVINIMO ETAPU DETALIOJO PLANO KOREKTŪROS SCHEMA

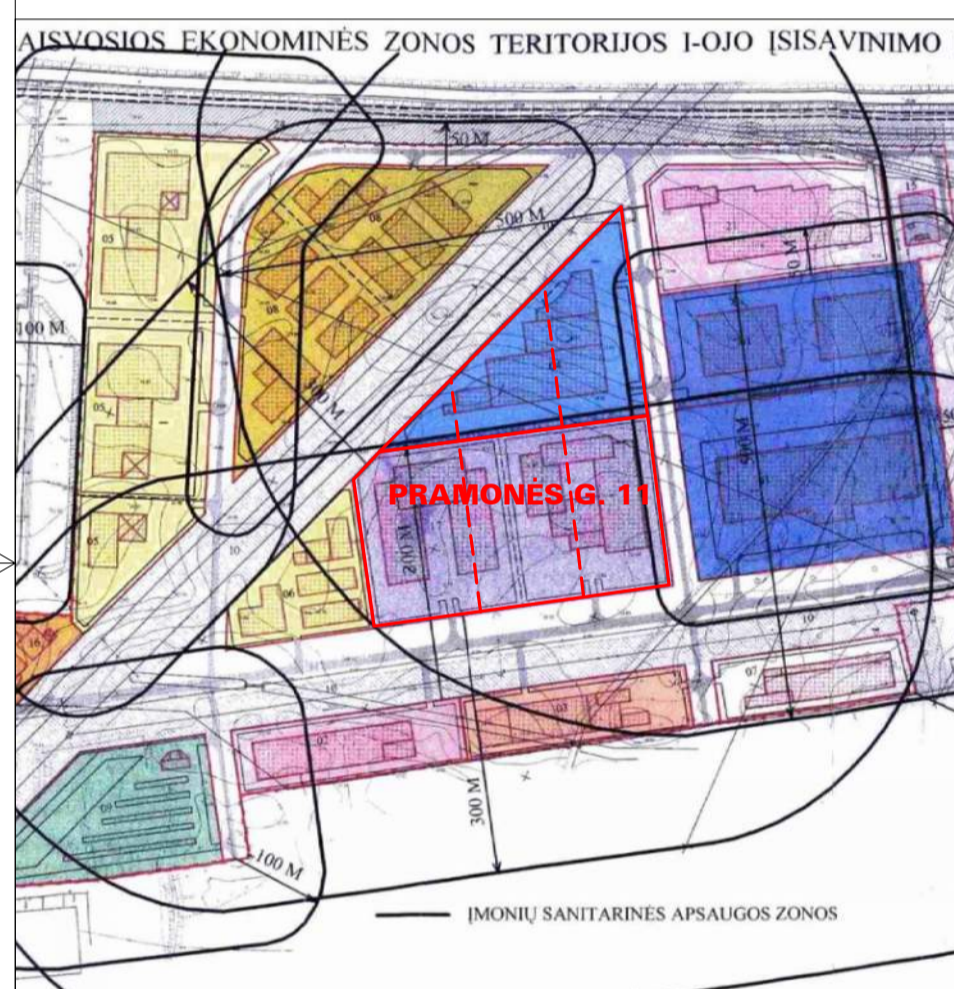

GAISRINIŲ HIDRANTŲ IŠDEŠTYMO SITUACIJOS SCHEMA



Zemėlapiu legenda

- AB „Klaipėdos vanduo“ eksploatuojami hidrantai - atitinkantys priešgaisrinius poreikius
- AB „Klaipėdos vanduo“ eksploatuojami hidrantai - neatitinkantys priešgaisrinį poreikių
- Hidrantai, kurių priežiūra AB „Klaipėdos vanduo“ nevykdo
- Vandentiekio tinklai I kategorijos DN150
- Vandentiekio tinklai I kategorijos - eksploatuoja AB „Klaipėdos vanduo“
- Vandentiekio tinklai I kategorijos - eksploatuoja kiti

PRAMONĖS PARKO TERITORIJOS TARP VILNIAUS PLENTO, KELIO PALANGA - ŠILUTĖ, LYPKIŲ GATVĖS IR GELEŽINKELIO (KLAIPĖDOS LEZ) DETALUSIS PLANAS

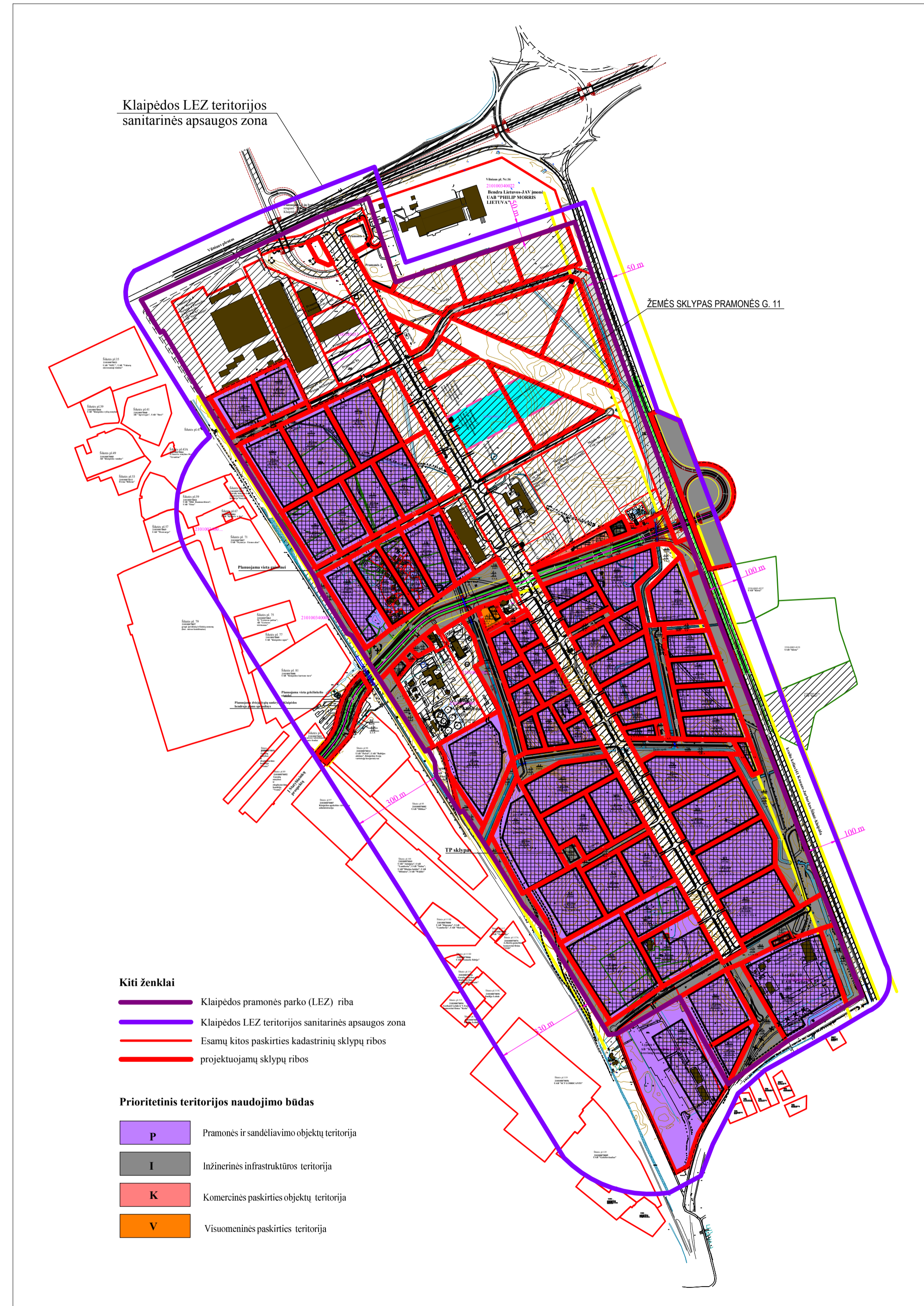

Klaipėdos LEZ teritorijos sanitarinės apsaugos zona

ŽEMĖS SKLYPAS PRAMONĖS G. 11

- Kiti ženklai**
- Klaipėdos pramonės parko (LEZ) riba
  - Klaipėdos LEZ teritorijos sanitarinės apsaugos zona
  - Esamų kitos paskirties kadastrinių sklypų ribos
  - projektuojamų sklypų ribos

- Prioritetinis teritorijos naudojimo būdas**
- P - Pramonės ir sandėliavimo objektų teritorija
  - I - Inžinerinės infrastruktūros teritorija
  - K - Komeracinės paskirties objektų teritorija
  - V - Visuomeninės paskirties teritorija



0	2021-12	Pritarimui	
Laida	Išleidimo data	Laidos statusas ir išleidimo priežastis, keitimo pavadinimas (priežastis) (jei taikoma)	
Kval. dok. Nr.	<b>NTH PROJEKTAI</b> info@nthprojektai.lt www.nthprojektai.lt		Projekto pavadinimas: GAMYBOS PASKIRTIES PASTATO (STIKLO APDIRBIMO ĮMONĖS SU MOKSLO TYRIMŲ LABORATORIJA, UNIKALUS NR. 4400-1216-2739) PRAMONĖS G. 11, KLAIPĖDA, REKONSTRAVIMO PROJEKTAS SKLYPO SUTVARKYMO (SKLYPO PLANO) DALIS
A1088	PV	Tomas Žiulys	Laida
A1088	PDV	Tomas Žiulys	0
LT	Stalytojas (užsakovas): "GLASSBEL BALTIC", UAB, Pramonės g. 11, 94102 Klaipėda	9999.01-TP-02-SP.B-01	Lapas Lapų 1 1

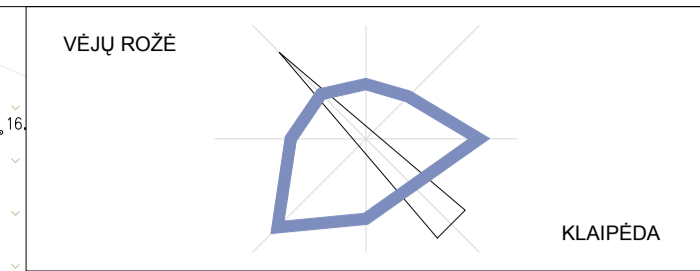
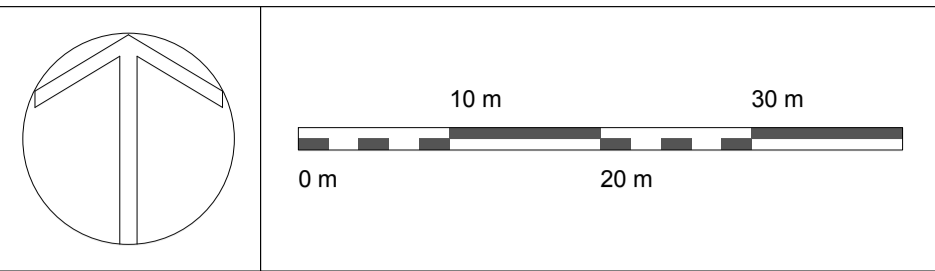

ŽEMĖS SKLYPŲ RIBŲ SCHEMA

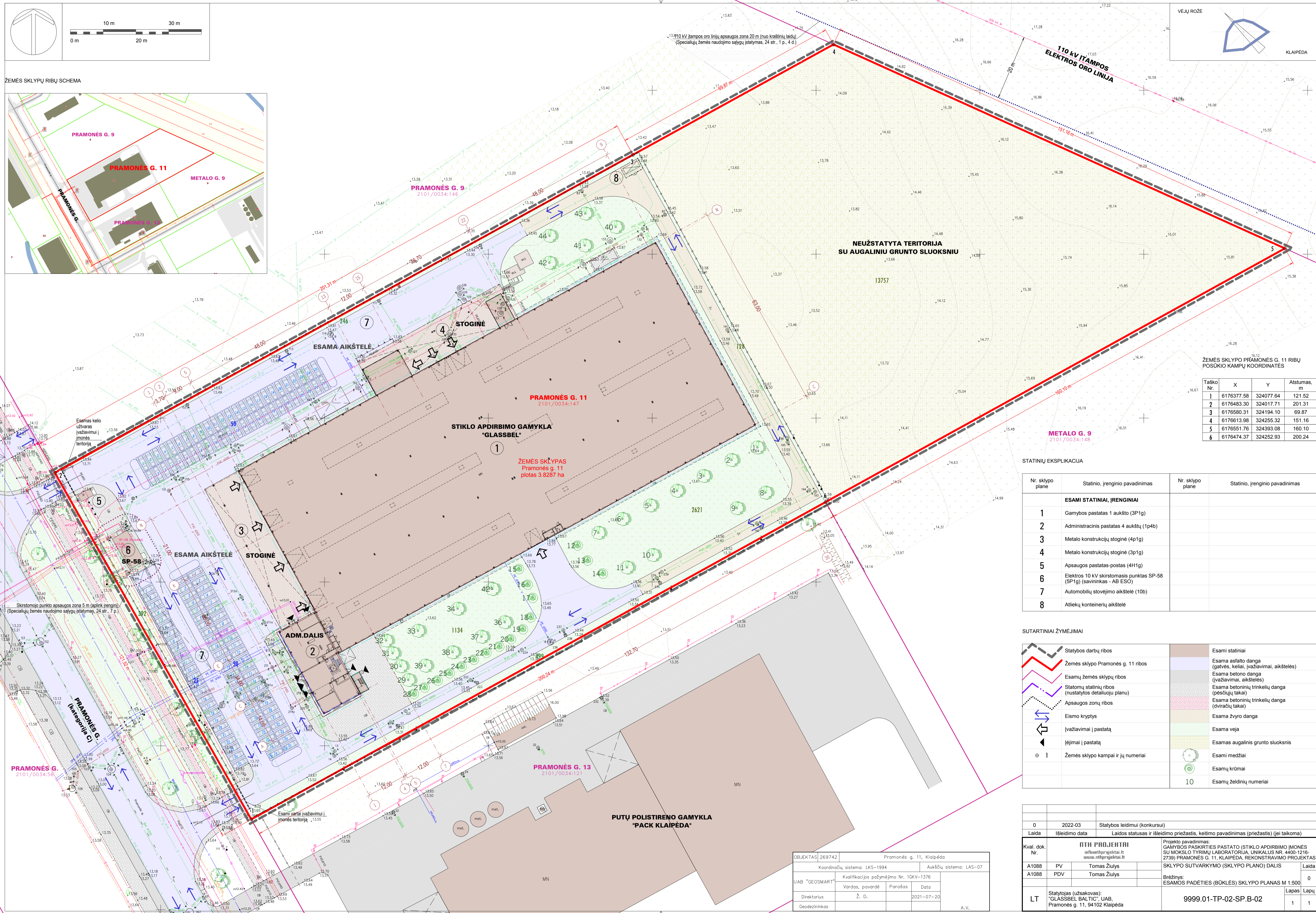
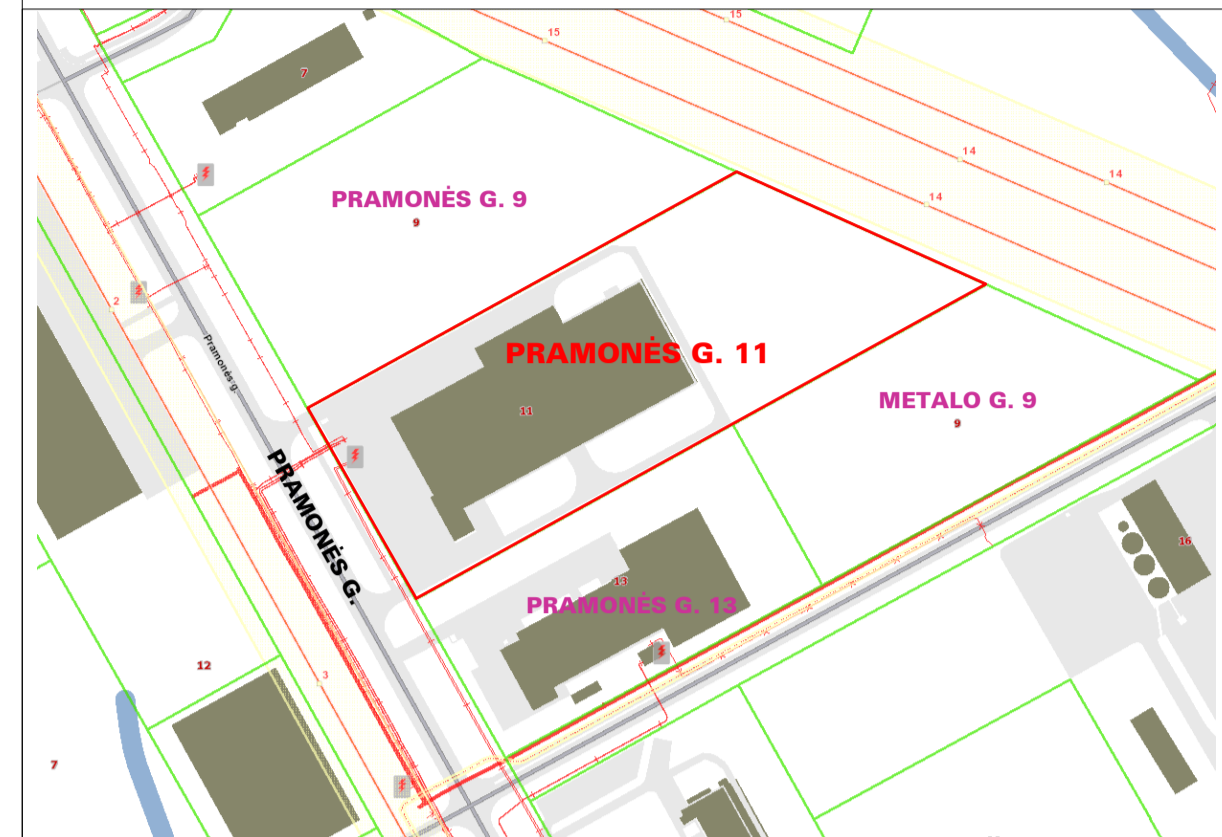

ŽEMĖS SKLYPO PRAMONĖS G. 11 RIBŲ  
POSŪKIO KAMPŲ KOORDINATĖS

Taško Nr.	X	Y	Atstumas, m
1	6176377.58	324077.64	121.52
2	6176483.30	324017.71	201.31
3	6176580.31	324194.10	69.87
4	6176613.98	324255.32	151.16
5	6176551.76	324393.08	160.10
6	6176474.37	324252.93	200.24

STATINIŲ EKSPLIKACIJA

Nr. sklypo plane	Statinio, įrenginio pavadinimas	Nr. sklypo plane	Statinio, įrenginio pavadinimas
<b>ESAMI STATINIAI, ĮRENGINIAI</b>			
1	Gamybos pastatas 1 aukšto (3P1g)		
2	Administracinis pastatas 4 aukštų (1p4b)		
3	Metalo konstrukcijų stoginė (4p1g)		
4	Metalo konstrukcijų stoginė (3p1g)		
5	Apsaugos pastatas-postas (4H1g)		
6	Elektros 10 kV skirstomasis punktas SP-58 (5P1g) (savininkas - AB ESO)		
7	Automobilių stovėjimo aikštelė (10b)		
8	Atliekų konteinerių aikštelė		

SUTARTINIAI ŽYMĖJIMAI

	Statybos darbų ribos		Esami statiniai
	Žemės sklypo Pramones g. 11 ribos		Esama asfalto danga (gatvės, keliai, įvažiavimai, aikštelės)
	Esamų žemės sklypų ribos		Esama betono danga (ivažiavimai, aikštelės)
	Statomų statinių ribos (nustatytas detaliojo plano)		Esama betoninių trinkelėlių danga (pėsčiųjų takai)
	Apsaugos zonų ribos		Esama betoninių trinkelėlių danga (dviračių takai)
	Eismo kryptys		Esama žvyro danga
	Ivažiavimai į pastatą		Esama veja
	Iėjimai į pastatą		Esamas augalinis grunto sluoksnis
	Žemės sklypo kampai ir jų numeriai		Esami medžiai
			Esamų krūmai
			Esamų želdinių numeriai

0	2022-03	Statybos leidimui (konkursui)		
Laida	Išleidimo data	Laidos statusas ir išleidimo priežastis, keitimo pavadinimas (priežastis) (jei taikoma)		
Kval. dok. Nr.	<b>NTH PROJEKTAI</b> info@nthprojektai.lt www.nthprojektai.lt		Projekto pavadinimas: GAMYBOS PASKIRTIES PASTATO (STIKLO APDIRBIMO ĮMONĖS SU MOKSLO TYRIMŲ LABORATORIJA, UNIKALUS NR. 4400-1216-2739) PRAMONĖS G. 11, KLAIPĖDA, REKONSTRAVIMO PROJEKTAS SKLYPO SUTVARKYMO (SKLYPO PLANO) DALIS	Laida
A1088	PV	Tomas Žiūlys		0
A1088	PDV	Tomas Žiūlys		0
LT	Statytojas (užsakovas): "GLASSBEL BALTIC", UAB, Pramonės g. 11, 94102 Klaipėda	9999.01-TP-02-SP.B-02		Lapas Lapų 1 1

OBJEKTAUS Nr.	269742	Pramonės g. 11, Klaipėda	
Koordinatų sistema:	LKS-1994	Aukštųjų sistema: LAS-07	
UAB "GEOSMART"	Kvalifikacijos pažymėjimo Nr. 19KV-1376	Vardas, pavardė	Parašas
Direktorius	Ž. D.	2021-07-20	
Geodezininkas		A.V.	

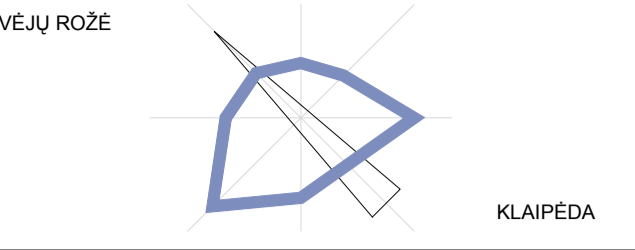
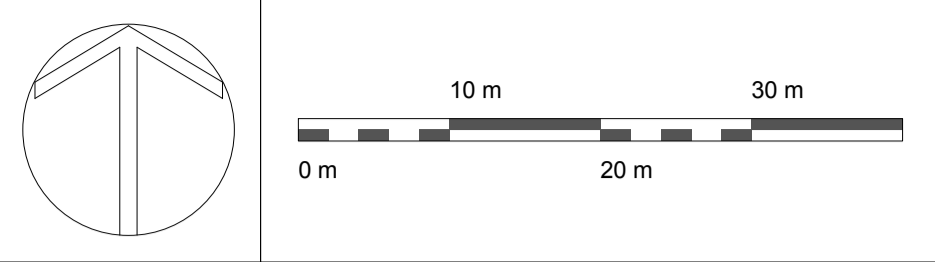

ZEMĖS SKLYPŲ RIBŲ SCHEMA

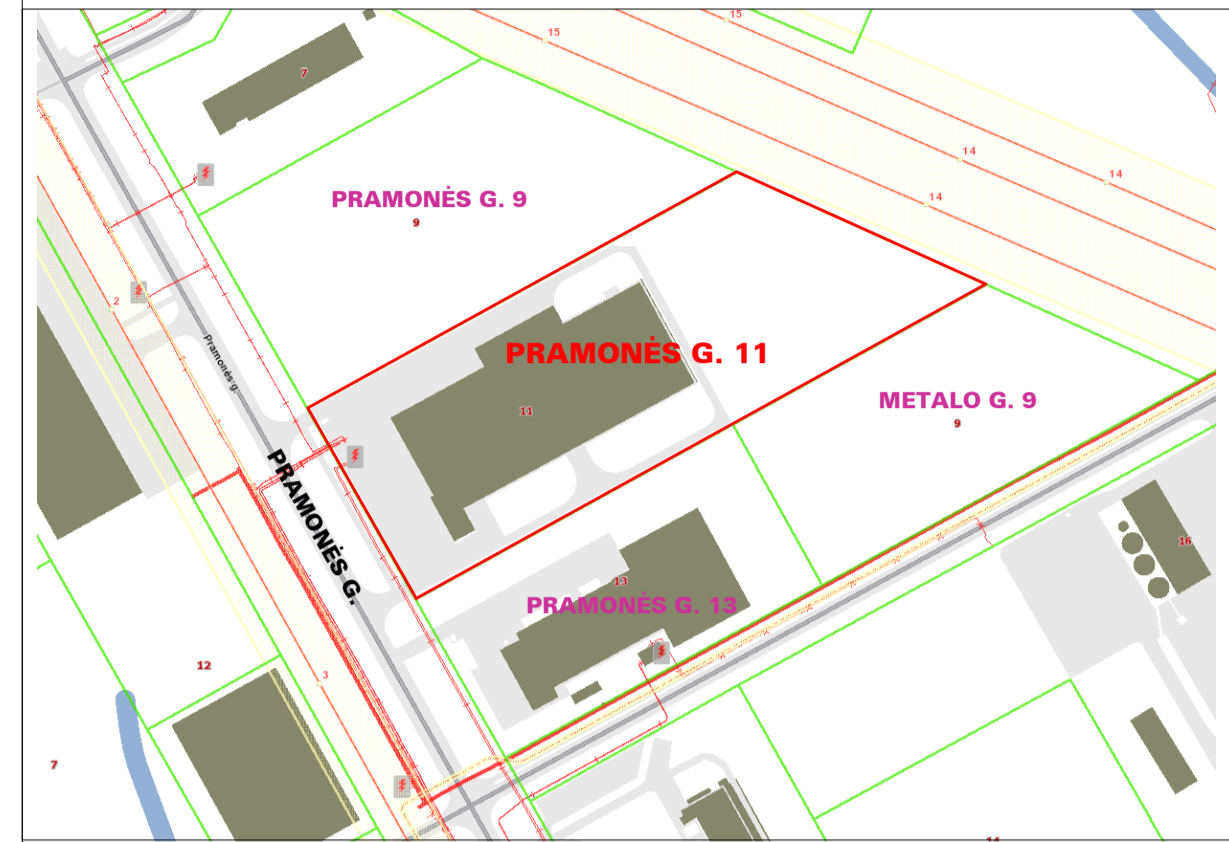

110 kV įtampos oro linijų apsaugos zona 20 m (nuo kraštinio laido)  
(Specialiųjų žemės naudojimo sąlygų įstatymas, 24 str., 1 p., 4 d.)

110 kV ĮTAMPOS ELEKTROS ORO LINIJA



ZEMĖS SKLYPO PRAMONĖS G. 11 RIBŲ POSŪKIO KAMPŲ KOORDINATĖS

Taško Nr.	X	Y	Atstumas, m
1	6176377.58	324077.64	121.52
2	6176483.30	324017.71	201.31
3	6176580.31	324194.10	69.87
4	6176613.98	324255.32	151.16
5	6176551.76	324393.08	160.10
6	6176474.37	324252.93	200.24

STATINIŲ EKSPLIKACIJA

Nr. sklypo plane	Statinio, įrenginio pavadinimas	Nr. sklypo plane	Statinio, įrenginio pavadinimas
<b>ESAMI STATINIAI, ĮRENGINIAI</b>			
1	Gamybos pastatas 1 aukšto (3P1g)		
2	Administracinis pastatas 4 aukštų (1p4b)		
3	Metalo konstrukcijų stoginė (4p1g)		
4	Metalo konstrukcijų stoginė (3p1g)		
5	Apsaugos pastatas-postas (4H1g)		
6	Elektros 10 kV skirstomasis punktas SP-58 (5P1g) (savininkas - AB ESO)		
7	Automobilių stovėjimo aikštelė (10b)		
8	Atliekų konteinerių aikštelė		

SUTARTINIAI ŽYMĖJIMAI

	Statybos darbų ribos		Esami statiniai
	Žemės sklypo Pramonės g. 11 ribos		Esama asfalto danga (gatvės, keliai, įvažiavimai, aikštelės)
	Esamų žemės sklypų ribos		Esama betono danga (ivažiavimai, aikštelės)
	Statomų statinių ribos (nustatytos detaliojo planu)		Esama betoninių trinkelinių danga (pėsčiųjų takai)
	Apsaugos zonų ribos		Esama betoninių trinkelinių danga (dviračių takai)
	Eismo kryptys		Esama žvyro danga
	Ivažiavimai į pastatą		Esama veja
	Iėjimai į pastatą		Esamas augalinis grunto sluoksnis
	Žemės sklypo kampai ir jų numeriai		Esami medžiai
			Esamų krūmai
			Esamų želdinių numeriai

0	2022-03	Statybos leidimui (konkursui)	
Laida	Išleidimo data	Laidos statusas ir išleidimo priežastis, keitimo pavadinimas (priežastis) (jei taikoma)	
Kval. dok. Nr.	<b>NTH PROJEKTAI</b> info@nthprojektai.lt www.nthprojektai.lt		
A1088	PV	Tomas Žiūlys	
A1088	PDV	Tomas Žiūlys	
LT	Statytojas (užsakovas): "GLASSBEL BALTIC", UAB, Pramonės g. 11, 94102 Klaipėda	9999.01-TP-02-SP.B-02	
			Lapas Lapų
			1 1

OBJEKTA	269742	Pramonės g. 11, Klaipėda	
	Koordinatų sistema: LKS-1994	Aukštųjų sistema: LAS-07	
UAB "GEOSMART"	Kvalifikacijos pažymėjimo Nr. 19KV-1376		
	Vardas, pavardė	Parašas	Data
	Ž. D.		2021-07-20
Geodezininkas			A.V.

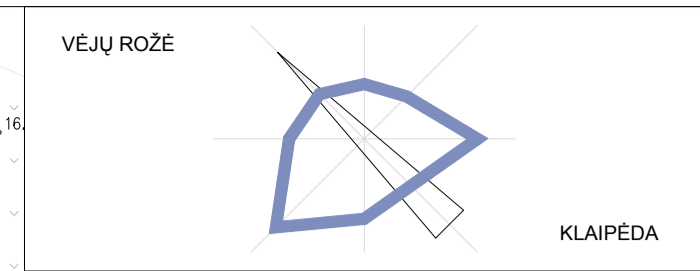
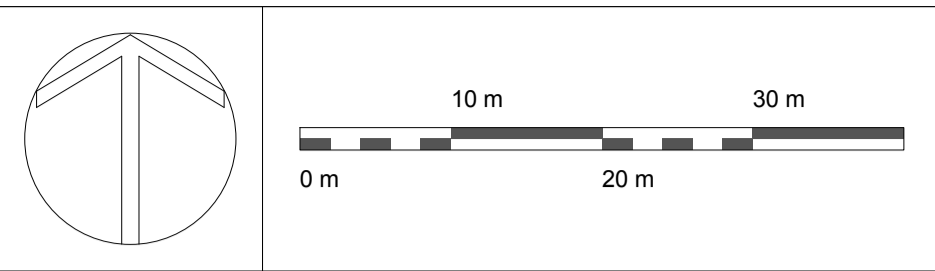

TERITORIJOS SCHEMA SU ORTOFOTO ŽEMĖLAPIU

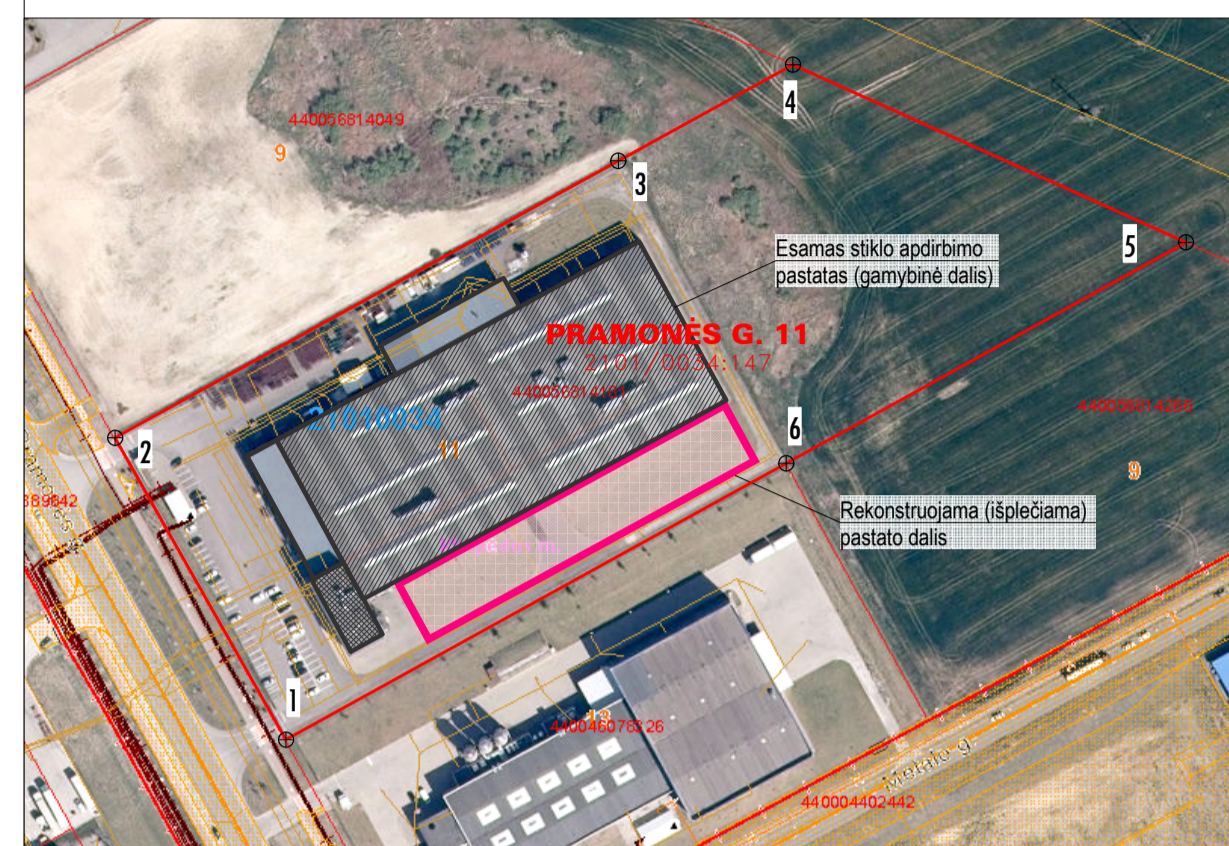

ŽEMĖS SKLYPO PRAMONĖS G. 11 RIBŲ POSUKIO KAMPŲ KOORDINATĖS

Taško Nr.	X	Y	Atstumas, m
1	6172501.88	322648.95	13.76
2	6176377.58	324077.64	193.91
3	6176580.31	324194.10	84.85
4	6176613.98	324255.32	72.00
5	6176551.76	324393.08	135.55
6	6176474.37	324252.93	15.69

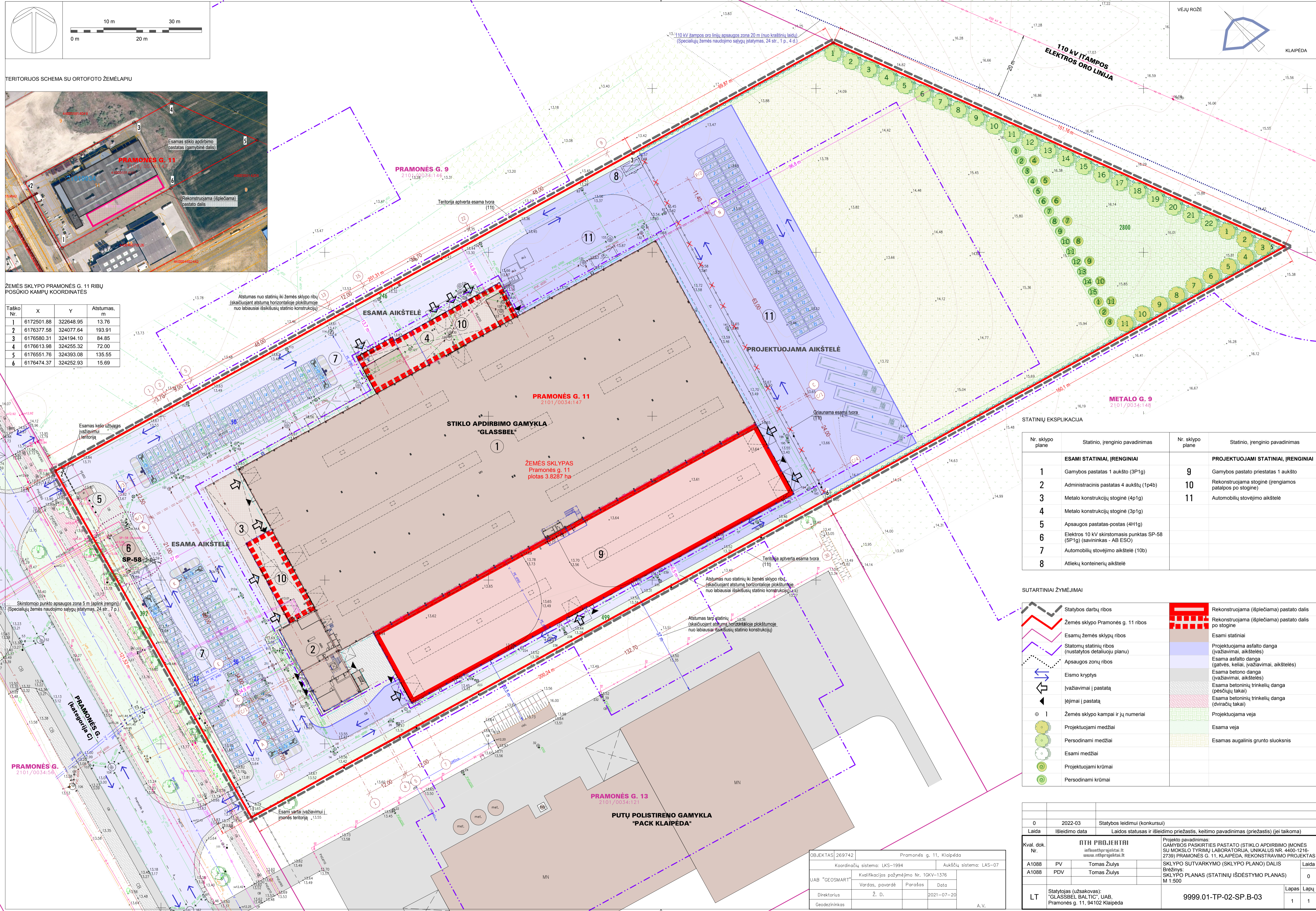

STATINIŲ EKSPLIKACIJA

Nr. sklypo plane	Statinio, įrenginio pavadinimas	Nr. sklypo plane	Statinio, įrenginio pavadinimas
<b>ESAMI STATINIAI, ĮRENGINIAI</b>		<b>PROJEKTUOJAMI STATINIAI, ĮRENGINIAI</b>	
1	Gamybos pastatas 1 aukšto (3P1g)	9	Gamybos pastato priestatas 1 aukšto
2	Administracinis pastatas 4 aukštų (1P4b)	10	Rekonstruojama stoginė (rengiamos patalpos po stogine)
3	Metalo konstrukcijų stoginė (4P1g)	11	Automobilių stovėjimo aikštelė
4	Metalo konstrukcijų stoginė (3P1g)		
5	Apsaugos pastatas-postas (4H1g)		
6	Elektros 10 kV skirstomasis punktas SP-58 (SP1g) (savininkas - AB ESO)		
7	Automobilių stovėjimo aikštelė (10b)		
8	Atliekų konteinerių aikštelė		

SUTARTINIAI ŽYMEJIMAI

	Statybos darbų ribos		Rekonstruojama (išplečiama) pastato dalis
	Žemės sklypo Pramones g. 11 ribos		Rekonstruojama (išplečiama) pastato dalis po stogine
	Esamų žemės sklypų ribos		Esami statiniai
	Statomų statinių ribos (nustatytos detalioju planu)		Esama asfalto danga (važiavimai, aikštelės)
	Apsaugos zonų ribos		Esama asfalto danga (gatvės, keliai, įvažiavimai, aikštelės)
	Esama betono danga (važiavimai, aikštelės)		Esama betoninių trinkelų danga (pėsčiųjų takai)
	Įvažiavimai į pastatą		Esama betoninių trinkelų danga (dviračių takai)
	Įėjimai į pastatą		Projektuojama veja
	Žemės sklypo kampai ir jų numeriai		Esama veja
	Projektuojami medžiai		Esamas augalinis grunto sluoksnis
	Persodinami medžiai		
	Esami medžiai		
	Projektuojami krūmai		
	Persodinami krūmai		

0	2022-03	Statybos leidimui (konkursui)
Laida	Išleidimo data	Laidos statusas ir išleidimo priežastis, keitimo pavadinimas (priežastis) (jei taikoma)
Kval. dok. Nr.	<b>NTH PROJEKTAI</b> info@nthprojektai.lt www.nthprojektai.lt	
A1088	PV	Tomas Žiulys
A1088	PDV	Tomas Žiulys
LT	Stalytojas (užsakovas): "GLASSBEL BAL TIC" UAB, Pramones g. 11, 94102 Klaipėda	9999.01-TP-02-SP.B-03
	Lapas	Lapų
	1	1

OBJEKTAI	269742	Pramones g. 11, Klaipėda	
	Koordinacių sistema: LKS-1994	Aukštųjų sistema: LAS-07	
UAB "GEOSMART"	Kvalifikacijos pažymėjimo Nr. 10KV-1376		
	Vardas, pavardė	Parašas	Data
	Direktorius	Ž. D.	2021-07-20
	Geodezininkas		A.V.

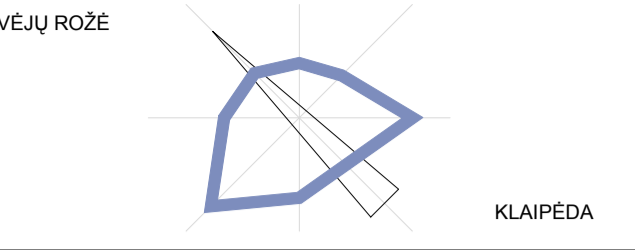
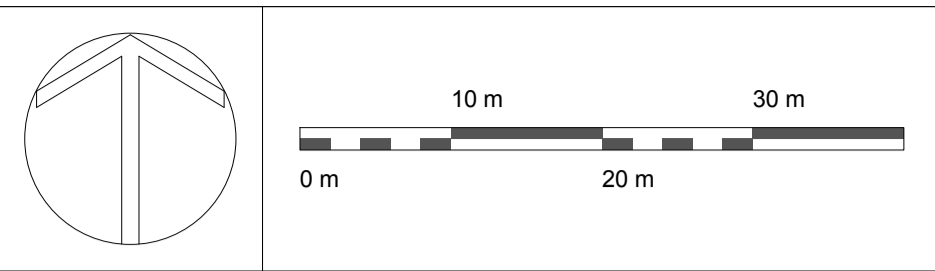

TERITORIJOS SCHEMA SU ORTOFOTO ŽEMĖLAPIU

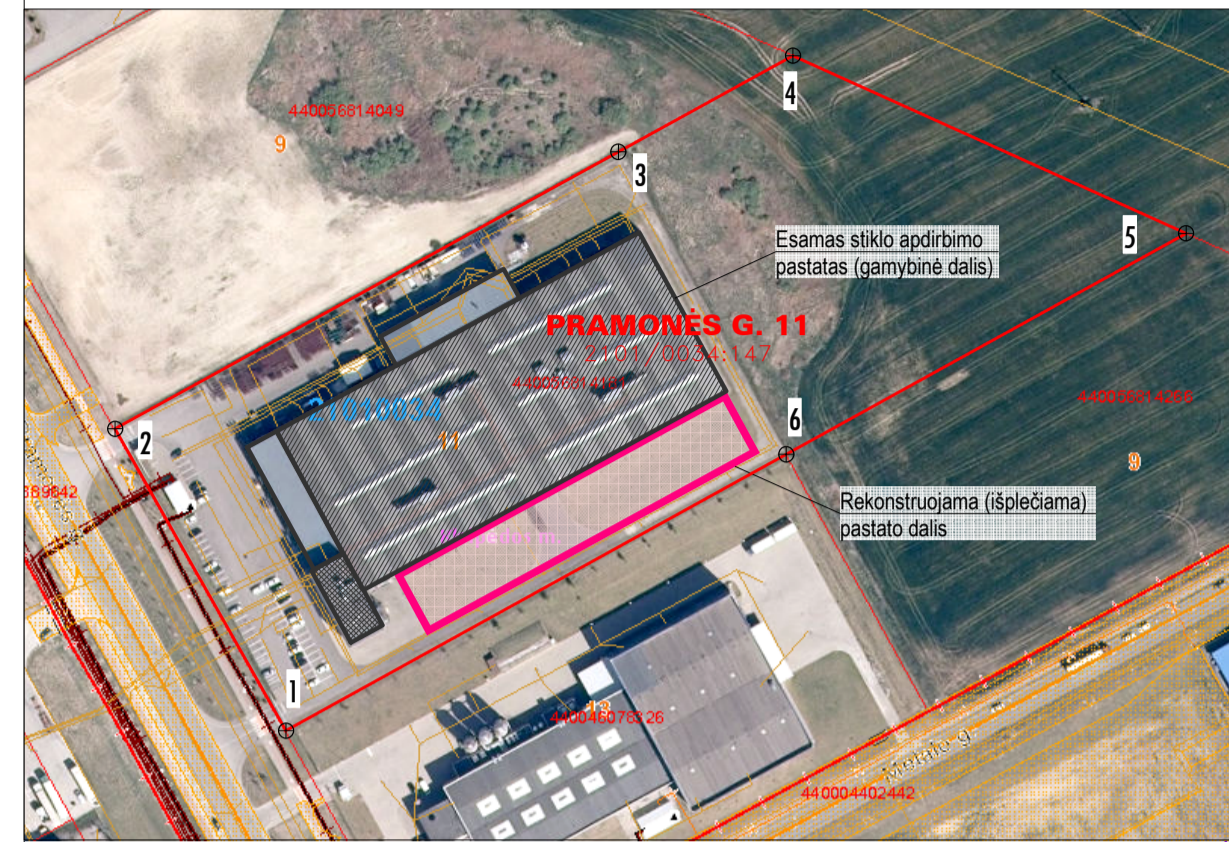

ŽEMĖS SKLYPO PRAMONĖS G. 11 RIBŲ POSŪKIO KAMPŲ KOORDINATĖS

Taško Nr.	X	Y	Atstumas, m
1	6172501.88	322648.95	13.76
2	6176377.58	324077.64	193.91
3	6176580.31	324194.10	84.85
4	6176613.98	324255.32	72.00
5	6176551.76	324393.08	135.55
6	6176474.37	324252.93	15.69

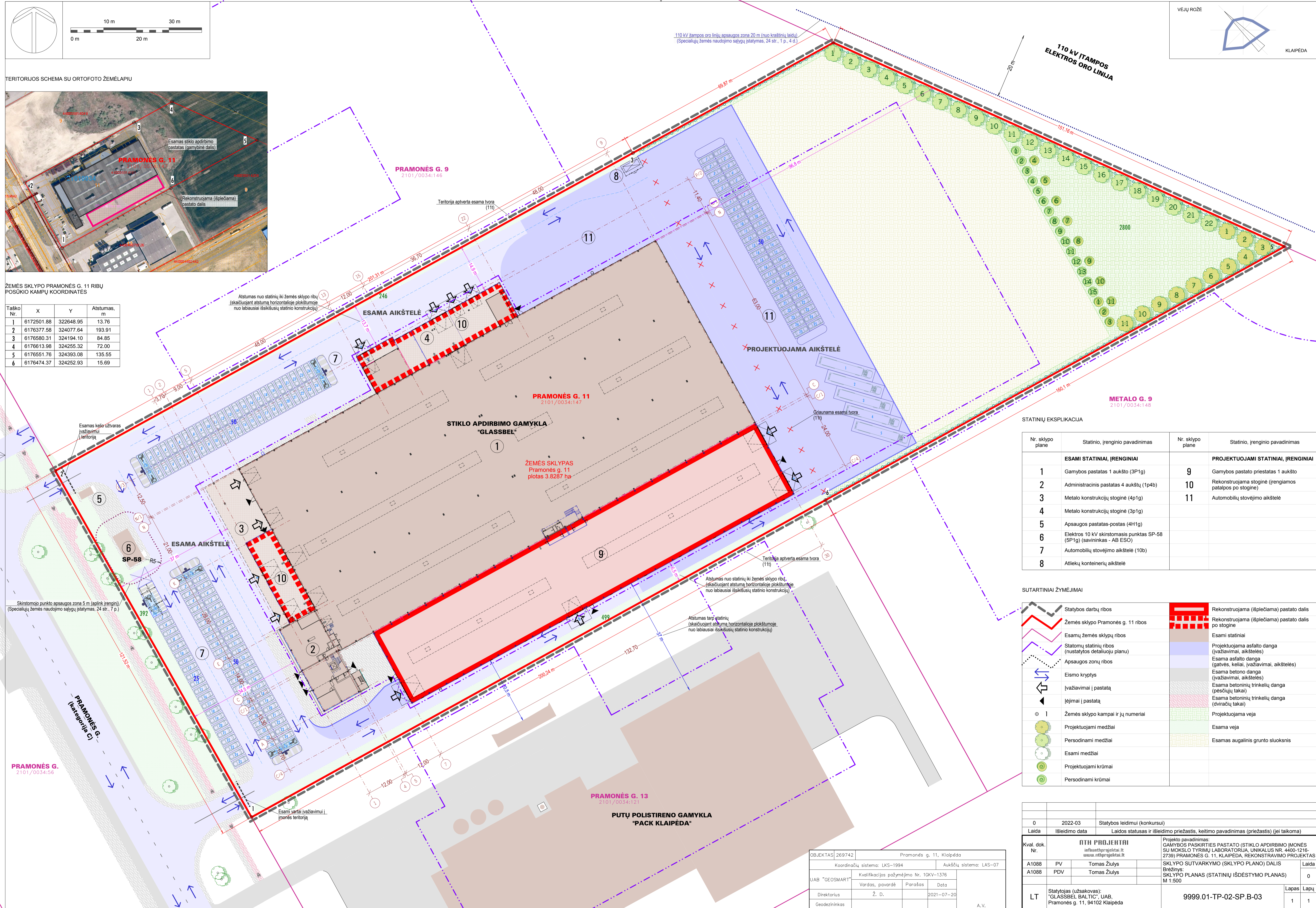

STATINIŲ EKSPLIKACIJA

Nr. sklypo plane	Statinio, įrenginio pavadinimas	Nr. sklypo plane	Statinio, įrenginio pavadinimas
<b>ESAMI STATINIAI, ĮRENGINIAI</b>		<b>PROJEKTUOJAMI STATINIAI, ĮRENGINIAI</b>	
1	Gamybos pastatas 1 aukšto (3P1g)	9	Gamybos pastato priestatas 1 aukšto
2	Administracinis pastatas 4 aukštų (1p4b)	10	Rekonstruojama stoginė (įrengiamos patalpos po stogine)
3	Metalo konstrukcijų stoginė (4p1g)	11	Automobilių stovėjimo aikštelė
4	Metalo konstrukcijų stoginė (3p1g)		
5	Apsaugos pastatas-postas (4H1g)		
6	Elektros 10 kV skirstomasis punktas SP-58 (SP1g) (savininkas - AB ESO)		
7	Automobilių stovėjimo aikštelė (10b)		
8	Atliekų konteinerių aikštelė		

SUTARTINIAI ŽYMEJIMAI

	Statybos darbų ribos		Rekonstruojama (išplečiama) pastato dalis
	Žemės sklypo Pramones g. 11 ribos		Rekonstruojama (išplečiama) pastato dalis po stogine
	Esamų žemės sklypų ribos		Esami statiniai
	Statomų statinių ribos (nustatytos detalioju planu)		Projektuojama asfalto danga (važiavimai, aikštelės)
	Apsaugos zonų ribos		Esama asfalto danga (gatvės, keliai, važiavimai, aikštelės)
	Eismo kryptys		Esama betono danga (važiavimai, aikštelės)
	Įvažiavimai į pastatą		Esama betoninių trinkelų danga (pėsčiųjų takai)
	Įėjimai į pastatą		Esama betoninių trinkelų danga (dviračių takai)
	Žemės sklypo kampai ir jų numeriai		Projektuojama veja
	Projektuojami medžiai		Esama veja
	Persodinami medžiai		Esamas augalinis grunto sluoksnis
	Esami medžiai		
	Projektuojami krūmai		
	Persodinami krūmai		

0	2022-03	Statybos leidimui (konkursui)
Laida	Išleidimo data	Laidos statusas ir išleidimo priežastis, keitimo pavadinimas (priežastis) (jei taikoma)
Kval. dok. Nr.	<b>NTH PROJEKTAI</b> info@nthprojektai.lt www.nthprojektai.lt	
A1088	PV	Tomas Žiulys
A1088	PDV	Tomas Žiulys
LT	Statytojas (užsakovas): "GLASSBEL BAL TIC" UAB, Pramones g. 11, 94102 Klaipėda	9999.01-TP-02-SP.B-03
	Lapas	Lapų
	1	1

OBJEKTAS	269742	Pramones g. 11, Klaipėda	
	Koordinacių sistema: LKS-1994	Aukštųjų sistema: LAS-07	
UAB "GEOSMART"	Kvalifikacijos pažymėjimo Nr. 10KV-1376		
	Vardas, pavardė	Parašas	Data
Direktorius	Ž. D.		2021-07-20
Geodezininkas			A.V.

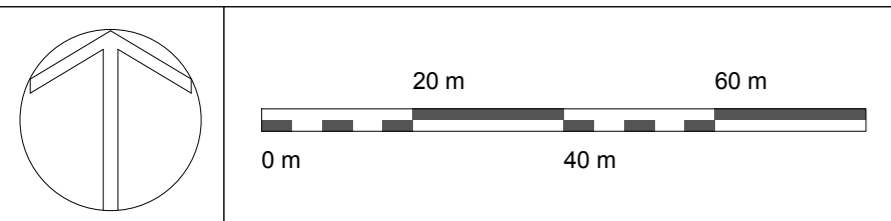

KOREGUOJAMŲ STATYBOS ZONŲ SCHEMA

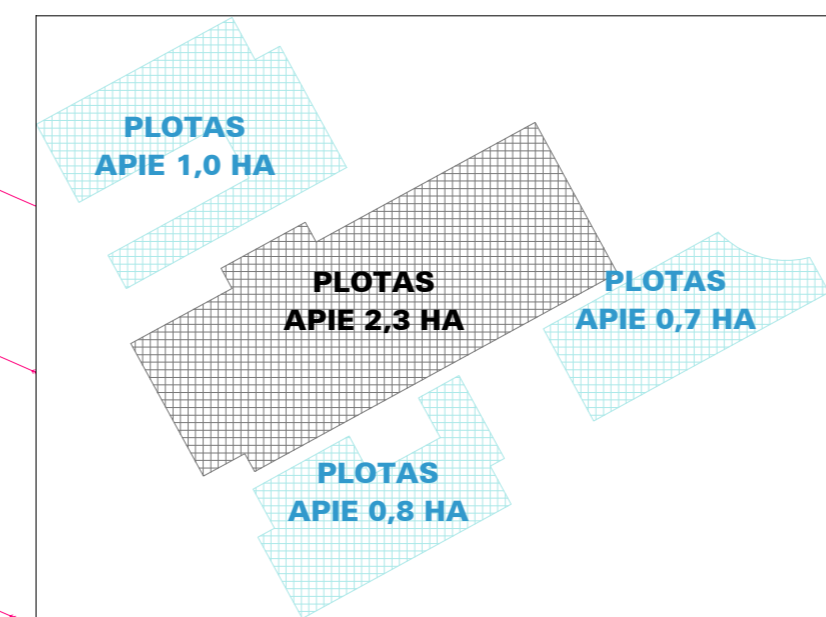

KLAIPĖDOS LEZ I-OJO ĮSISAVINIMO ETAPO DETALIOJO PLANO SCHEMA



REGISTRUOTŲ ŽEMĖS SKLYPŲ RIBŲ SCHEMA

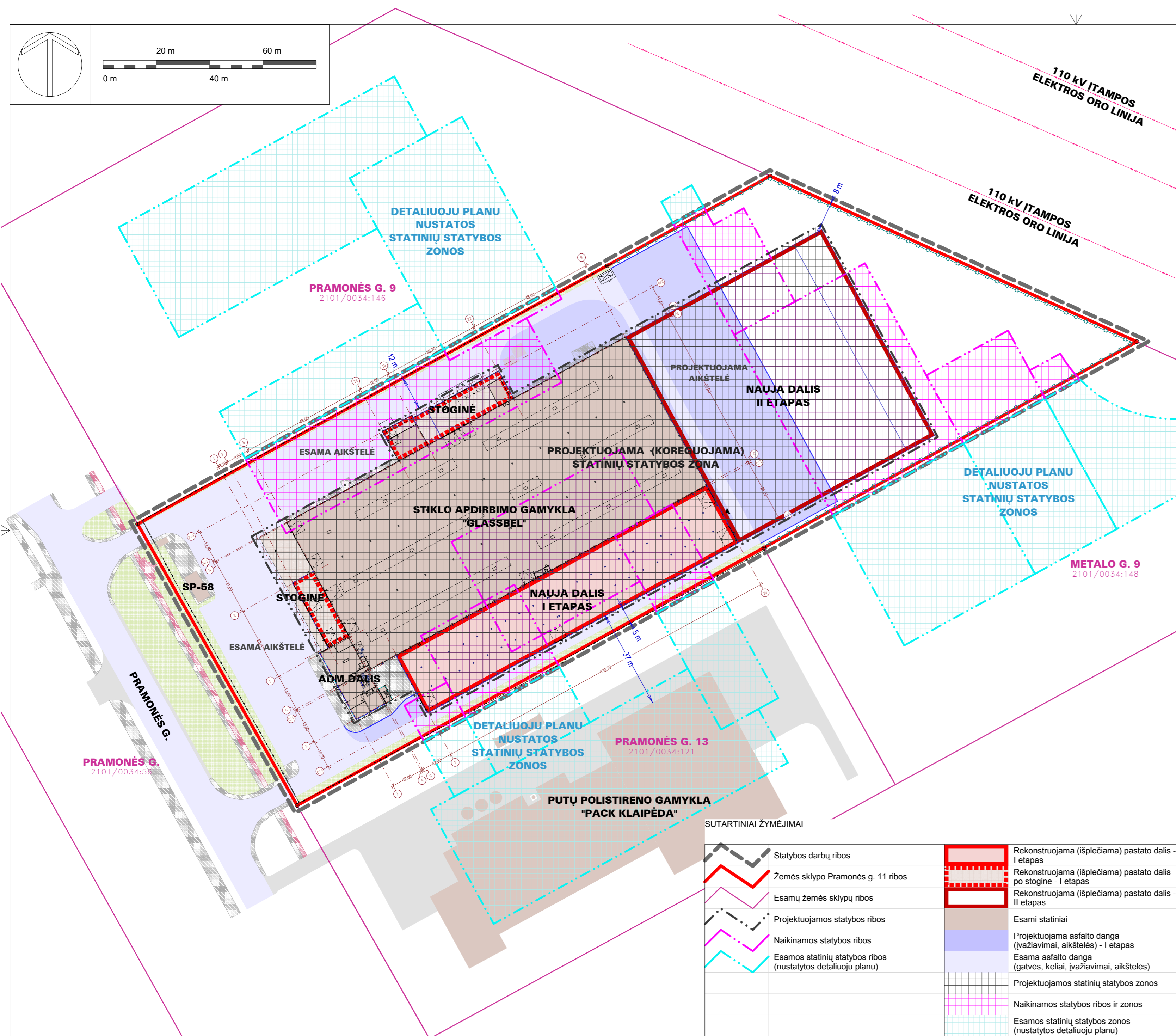
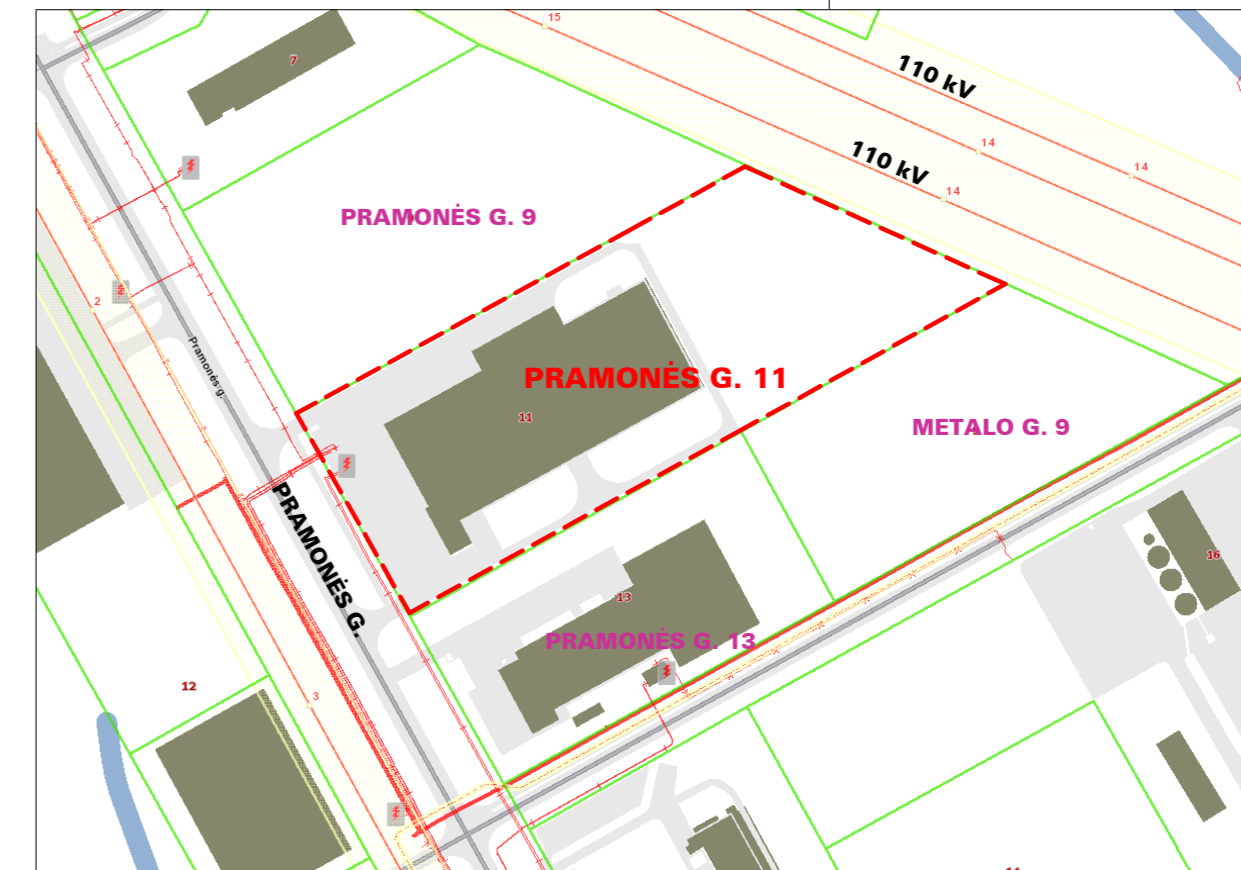

SUTARTINIAI ŽYMĖJIMAI

	Statybos darbų ribos		Rekonstruojama (išplečiama) pastato dalis - I etapas
	Žemės sklypo Pramonės g. 11 ribos		Rekonstruojama (išplečiama) pastato dalis po stoginę - I etapas
	Esamų žemės sklypų ribos		Rekonstruojama (išplečiama) pastato dalis - II etapas
	Projektuojamos statybos ribos		Esami statiniai
	Naikinamos statybos ribos		Projektuojama asfalto danga (važiavimai, aikštelės) - I etapas
	Esamos statinių statybos ribos (nustatytos detaliuoju planu)		Esama asfalto danga (gatvės, keliai, važiavimai, aikštelės)
			Projektuojamos statinių statybos zonos
			Naikinamos statybos ribos ir zonos
			Esamos statinių statybos zonos (nustatytos detaliuoju planu)

Kval. dok. Nr.	NTH PROJEKTAI		Projekto pavadinimas: KLAIPĖDOS LEZ I-OJO ĮSISAVINIMO ETAPO DETALIOJO PLANO KOREKTŪROS, PATVIRTINTOS KLAIPĖDOS MIESTO SAVIVALDYBĖS TARYBOS 1999-04-29 SPRENDIMU NR. 72, KOREGAVIMAS
	ntb@nathprojektai.lt www.nathprojektai.lt		
A1088	PV	Tomas Žilutis	Laida
A1088	PDV	Tomas Žilutis	0
LT	Planavimo iniciatorius: "GLASSBEL BAL TIC", UAB, Pramonės g. 11, 94102 Klaipėda		9999.01-DTP.B-04
			Lapas Lapų
			1 1

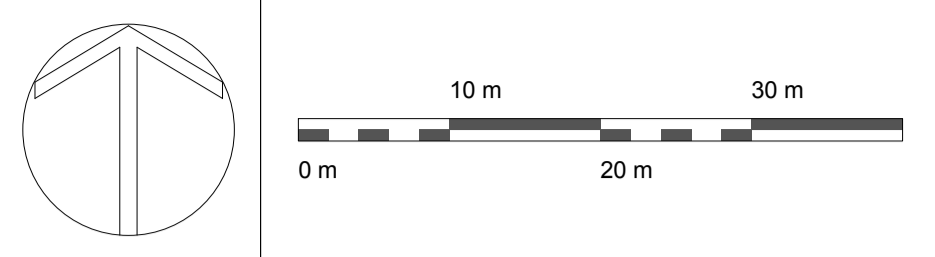

**KLAIPĖDOS LEZ TERITORIJA**  
Valstybinė žemė, kurioje nesuformuoti žemės sklypai

**PRAMONĖS G. 9**  
2101/0034:146

**PRAMONĖS G. 11**  
2101/0034:147

**METALO G. 9**  
2101/0034:148

**METALO G. 9**  
2101/0034:148

**PRAMONĖS G. 13**  
2101/0034:121

**PRAMONĖS G.**  
2101/0034:56

**PRAMONĖS G.**  
(kategorija C)

**STIKLO APDIRBIMO GAMYKLA**  
"GLASSBEL"

**ŽEMĖS SKLYPAS**  
Pramonės g. 11  
plotas 3.8287 ha

**PUTŲ POLISTIRENO GAMYKLA**  
"PACK KLAIPĖDA"

**STATINIŲ EKSPLIKACIJA**

Nr. sklypo plane	Statinio, įrenginio pavadinimas	Nr. sklypo plane	Statinio, įrenginio pavadinimas
<b>ESAMI STATINIAI, ĮRENGINIAI</b>		<b>PROJEKTUOJAMI STATINIAI, ĮRENGINIAI</b>	
1	Gamybos pastatas 1 aukšto (3P1g)	9	Gamybos pastato priestatas 1 aukšto
2	Administracinis pastatas 4 aukštų (1p4b)	10	Rekonstruojama stoginė (irengiamos patalpos po stogine)
3	Metalo konstrukcijų stoginė (4p1g)	11	Automobilių stovėjimo aikštelė
4	Metalo konstrukcijų stoginė (3p1g)		
5	Apsaugos pastatas-postas (4H1g)		
6	Elektros 10 kV skirstomasis punktas SP-58 (5P1g) (savininkas - AB ESO)		
7	Automobilių stovėjimo aikštelė (10b)		
8	Atliekų konteinerių aikštelė		

**SUTARTINIAI ŽYMĖJIMAI**

	Statybos darbų ribos		Rekonstruojama (išplečiama) pastato dalis
	Žemės sklypo Pramonės g. 11 ribos		Rekonstruojama (išplečiama) pastato dalis po stogine
	Esamų žemės sklypų ribos		Esami statiniai
			Projektuojama asfalto danga (važiavimai, aikštelės)
			Esama asfalto danga (gatvės, keliai, įvažiavimai, aikštelės)
			Esama betono danga (važiavimai, aikštelės)
			Esama betoninių trinkelų danga (pėsčiųjų takai)
			Esama betoninių trinkelų danga (dviračių takai)

0	2021-12	Pritarimui		
Laida	Išleidimo data	Laidos statusas ir išleidimo priežastis, keitimo pavadinimas (priežastis) (jei taikoma)		
Kval. dok. Nr.	<b>NTH PROJEKTAI</b> info@nthprojektai.lt www.nthprojektai.lt		Projekto pavadinimas: GAMYBOS PASKIRTIES PASTATO (STIKLO APDIRBIMO ĮMONĖS SU MOKSLO TYRIMŲ LABORATORIJA, UNIKALUS NR. 4400-1216-2739) PRAMONĖS G. 11, KLAIPĖDA, REKONSTRAVIMO PROJEKTAS	
A1088	PV	Tomas Žiulyus	SKLYPO SUTVARKYMO (SKLYPO PLANO) DALIS	Laida
A1088	PDV	Tomas Žiulyus	Brežinys: SKLYPO NUŽYMEJIMO PLANAS (APLINKOTVARKOS PLANAS) M 1:500	0
LT	Statytojas (užsakovas): "GLASSBEL BALTIC", UAB, Pramonės g. 11, 94102 Klaipėda		9999.01-TP-02-SP.B-05	Lapas Lapų 1 1

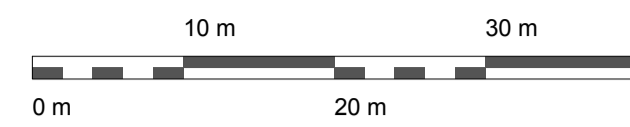
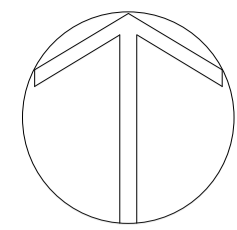

### ESAMI ŽELDINIAI ŽEMĖS SKLYPE



Žemės sklypo plotas  
3.8287 ha

#### ŽEMĖS SKLYPE PRAMONĖS G. 11 ESANČIŲ ŽELDINIŲ KIEKIŲ ŽINIARAŠTIS

Poz. Nr.	Pavadinimas	Mato vnt.	Kiekis	Pastabos
1	<b>Veja</b>			
	esama	m²	5020 <small>(128,746, 267,079, 1134,261)</small>	
2	<b>Augalinis grunto sluoksnis</b>			
	esama	m²	13757	
3	<b>Krūmai</b>			
	esami	vnt.	17	Nr. 12-28
4	<b>Medžiai</b>			
	esami	vnt.	27	Nr. 1-11, Nr. 29-44

#### SUTARTINIAI ŽYMĖJIMAI

	Žemės sklypo Pramonės g. 11 ribos (sklypo plotas 3.8287 ha)		Esama veja
	Esamų žemės sklypų ribos		Esamas augalinis grunto sluoksnis
	Esami medžiai	10	Želdinių numeriai
	Esami krūmai		

0	2021-12	Pritarimui		
Laida	Išleidimo data	Laidos statusas ir išleidimo priežastis, keitimo pavadinimas (priežastis) (jei taikoma)		
Kval. dok. Nr.	<b>NTH PROJEKTAI</b> info@nthprojektai.lt www.nthprojektai.lt		Projekto pavadinimas: GAMYBOS PASKIRTIES PASTATO (STIKLO APDIRBIMO ĮMONĖS SU MOKSLO TYRIMŲ LABORATORIJA, UNIKALUS NR. 4400-1216- 2739) PRAMONĖS G. 11, KLAIPĖDA, REKONSTRAVIMO PROJEKTAS	Laida
A1088	PV	Tomas Žiūlys	SKLYPO SUTVARKYMO (SKLYPO PLANO) DALIS	0
A1088	PDV	Tomas Žiūlys	Brėžinys: ESAMŲ ŽELDINIŲ PLANAS M 1:500	
LT	Statytojas (užsakovas): "GLASSBEL BALTIC", UAB, Pramonės g. 11, 94102 Klaipėda	9999.01-TP-02-SP.B-06-01	Lapas	Lapų
			1	1

