

Statytojas (užsakovas):
"GLASSBEL BALTIC", UAB, Pramonės g. 11, 94102 Klaipėda

Projekto pavadinimas:
Gamybos paskirties pastato (Stiklo apdirbimo įmonės su mokslo tyrimų laboratorija, unikalus Nr. 4400-1216-2739) Pramonės g. 11, Klaipėda, rekonstravimo projektas

PROJEKTINIAI PASIŪLYMAI

2. GRAFINĖ DALIS (BRĖŽINIAI)

ESAMA
PIRMO AUKŠTO PLANAS
M 1:200

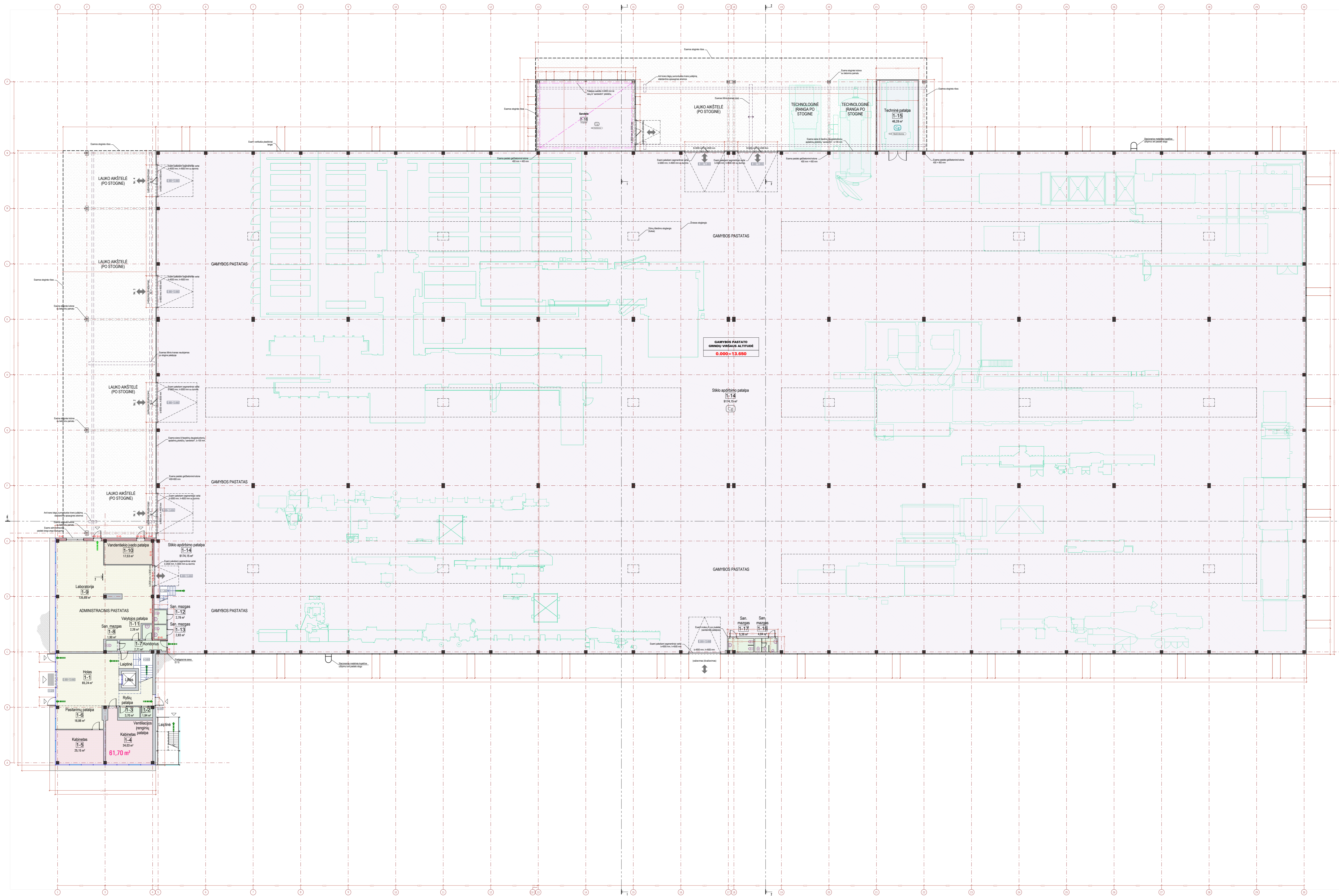

PIRMO AUKŠTO PATALPŲ EKSPLIKACIJA

Patalpų Nr.	Patalpos pavadinimas	Bendras plotas, m²	Nogynamosios paskirties patalpų	
			Pagrindinis plotas, m²	Pagalbinis plotas, m²
4 aukšto dalis				
1-1	Holas	65,24	-	65,24
1-2	Ventiliacijos (renginių) patalpa	1,94	-	1,94
1-3	Ryšių patalpa	3,70	-	3,70
1-4	Kabinetas	34,03	34,03	-
1-5	Kabinetas	25,15	25,15	-
1-6	Pasitarimų patalpa	16,98	16,98	-
1-7	Koridorius	7,71	-	7,71
1-8	San. mazgas	1,90	-	1,90
1-9	Laboratorija	135,69	135,69	-
1-10	Vandentiekio įvado patalpa	17,53	-	17,53
1-11	Valytos patalpa	2,26	-	2,26
1 aukšto dalis				
1-12	San. mazgas	2,79	-	2,79
1-13	San. mazgas	2,83	-	2,83
1-14	Stiklo apdirbimo patalpa	9174,15	9174,15	-
1-15	Techninė patalpa	46,28	-	46,28
1-16	San. mazgas	4,84	-	4,84
1-17	San. mazgas	5,36	-	5,36
1-18	Sandėlis	111,61	111,61	-
Viso plotas pagal paskirtis				
Administracinės paskirties patalpos		211,85		
Gamtinės paskirties patalpos		9174,15		
Sandėliavimo paskirties patalpos		111,61		
Σ	Iš viso pirmame aukšte	9659,99	9487,61	162,38

SUTARTINIAI ŽYMEJIMAI

	Esamos sienos (plytų mūras, blokelių mūras, gipso kartonas)		Betoninės grindys (gamtos paskirties patalpos)
	Daugiasluoksnė plokštė ("sandwich" tipo)		Betoninės grindys (techninės, pagalbinės patalpos)
	El 45 prietaisines užtvoras (sienos, pertvaros)		Aluminais masyvais plytelių grindų dangos (administracinės paskirties patalpos)
	Esamos pakabinamos lubos		Aluminais masyvais plytelių grindų dangos (pagalbinės patalpos)
	Įvažiavimas pastatą		Betono dangos (lauko aikštelės, pandusai) (iškylo plano dalis)
	Įėjimas pastatą		Betoninių trinkelėlių šaligatvio dangos (iškylo plano dalis)
	Evakuacijos keliai		

0	2021-12	Pitarimui			
Laida	Išleidimo data	Laidos statusas ir išleidimo priežastis, keitimo pavadinimas (priežastis) (jei taikoma)			
Kval. dok. Nr.	0111 PROJEKTI	Projektavimas: Gamybos PASKIRTIES PASTATO (STIKLO APDIRBIMO ĮMONES SU MOKSLO TYRIMŲ LABORATORIJA, UNIKALUS NR. 440-1216, 2725) PRAMONĖS G. 11, KLAIPEDA, REKONSTRUOJIMO PROJEKTAS			
A1088	PV	Tomas Žulys	ARCHITEKTURINĖ DALIS	Laida	0
A1088	PDV	Tomas Žulys	Brešinis PIRMO AUKŠTO PLANAS - ESAMA M 1:200	Laida	0
LT	Statybos (užbaigtas): "GLASSBEL BALTIĆ" UAB, Pramonės g. 11, 94102 Klaipėda	9999.01-TP-03-SA.B-02-01		Lapų	1 / 1

**REKONSTRUOJAMA
PIRMO AUKŠTO PLANAS
M 1:200**

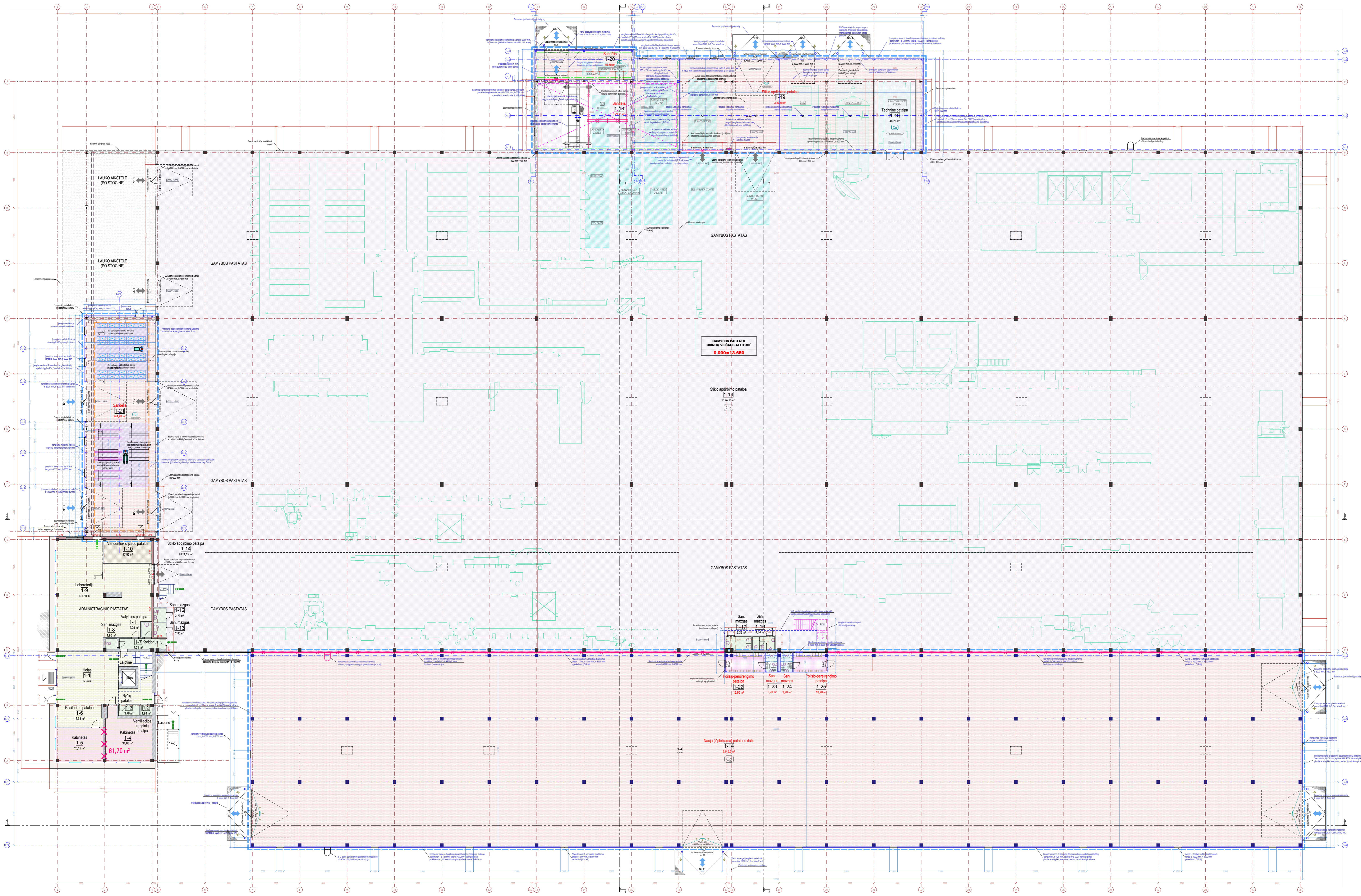

**ANTROSOLES PLANAS
M 1:200**

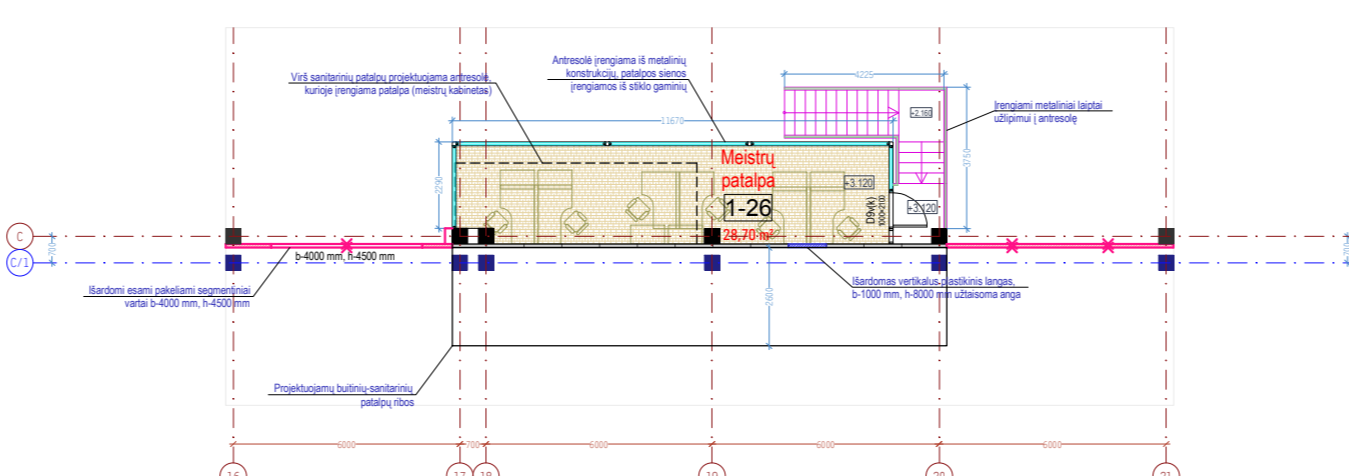

PIRMO AUKŠTO PATALPŲ EKSPLIKACIJA

Patalpų Nr.	Patalpos pavadinimas	Bendras plotas, m²	Nagryvenamosios paskirties patalpų	
			Pagrindinis plotas, m²	Pagalbinis plotas, m²
4 aukšto dalis				
1-1	Holas	65,24	-	65,24
1-2	Ventiliacijos (renginių) patalpa	1,94	-	1,94
1-3	Ryšių patalpa	3,70	-	3,70
1-4	Kabinetas	34,03	34,03	-
1-5	Kabinetas	25,15	25,15	-
1-6	Pasitarimų patalpa	16,98	16,98	-
1-7	Koridorius	7,71	-	7,71
1-8	San. mazgas	1,90	-	1,90
1-9	Laboratorija	135,69	135,69	-
1-10	Vandentiekio įvado patalpa	17,53	-	17,53
1-11	Valytos patalpa	2,26	-	2,26
1 aukšto dalis				
1-12	San. mazgas	2,79	-	2,79
1-13	San. mazgas	2,83	-	2,83
1-14	Stiklo apdirbimo patalpa	9174,15	9174,15	-
	<i>Nauga išskaidoma dalis</i>	3240,0	3240,0	-
Σ		12414,15	12414,15	-
1-15	Techninė patalpa	46,28	-	46,28
1-16	San. mazgas	4,84	-	4,84
1-17	San. mazgas	5,36	-	5,36
1-18	Sandėlis	111,61	111,61	-
	<i>Nauga išskaidoma dalis</i>	87,57	87,57	-
Σ		179,11	179,11	-
1-19	Stiklo apdirbimo patalpa	306,30	306,30	-
1-20	Sandėlis	45,50	45,50	-
1-21	Sandėlis	244,90	244,90	-
1-22	Poliso persirengimo patalpa	12,50	-	12,50
1-23	San. mazgas	3,70	-	3,70
1-24	San. mazgas	3,70	-	3,70
1-25	Poliso persirengimo patalpa	10,70	-	10,70
1-26	Mėstų patalpa (patalpa antrosoje)	28,70	28,70	-
Viso plotas pagal paskirtis				
Administracinės paskirties patalpos				
	Esamos administracinės paskirties patalpos	211,85		
	<i>Naugos administracinės paskirties patalpos</i>	28,70		
Σ		240,55		
Gamybinės paskirties patalpos				
	Esamos gamybinės paskirties patalpos	9174,15		
	<i>Naugos gamybinės paskirties patalpos</i>	3546,30		
Σ		12720,45		
Sandėliavimo paskirties patalpos				
	Esamos sandėliavimo paskirties patalpos	111,61		
	<i>Naugos sandėliavimo paskirties patalpos</i>	290,40		
Σ		402,01		
Iš viso pirmame aukšte				
	Esamos patalpos	9659,99	9497,61	162,38
	<i>Naugos patalpos</i>	3863,65	3932,90	30,65
Σ		13523,64	13430,51	192,98

SUTARTINIAI ŽYMEJIMAI

	Statybos darbų ribos	Betoninės grindyys (gamybos paskirties patalpos)
	Esamos sienos (plytų mūras, blokelių mūras, gipso kartonas)	Betoninės grindyys (techninės, pagalbinės patalpos)
	Daugiasluoksnė plokštė ("sandwich" tipo)	Aluminais mases plytelių grindų dangos (administracinės paskirties patalpos)
	EI 45 priešgaisrinės uždavros (sienos, pertvaros)	Aluminais mases plytelių grindų dangos (gamybinės patalpos)
	Esamos pakabinamos lubos	Betono dangos (laiko aikštelės, pandusai) (iškypo plano dalis)
	Įvažavimas pastatą	Betoninių trinkelėlių šaligatvio dangos (iškypo plano dalis)
	Įėjimas pastatą	
	Evakuacijos keliai	

0	2021-12	Pitarimui			
Laida	Išleidimo data	Laidos statusas ir išleidimo priežastis, keitimo pavadinimas (priežastis) (jei taikoma)			
Kval. dok. Nr.	PIH PROJEKTI inžinierius/pastatų inžinierius www.pihprojektai.lt		Projekto pavadinimas: GAMYBOS PASKIRTIES PASTATO (STIKLO APDIRBIMO ĮMONĖS) SU MOKSLO TYRIMŲ LABORATORIJA, UNIKALUS NR. 440-1216-2729) PRAMONĖS G. 11, KLAIPEDA, REKONSTRUOJAMA PROJEKTAS ARCHITEKTŪRINĖ DALIS	Laida	0
A1088	PV	Tomas Žulys			
A1088	PDV		Brežinys		0
LT	Statybinės (ubastovos): "GLASSBEL BALTIĆ" UAB, Pramonės g. 11, 94102 Klaipėda		PIRMO AUKŠTO PLANAS - REKONSTRUOJAMA M 1:200	Lapams	1 / 1

ESAMA
ANTRO AUKŠTO PLANAS
M 1:200

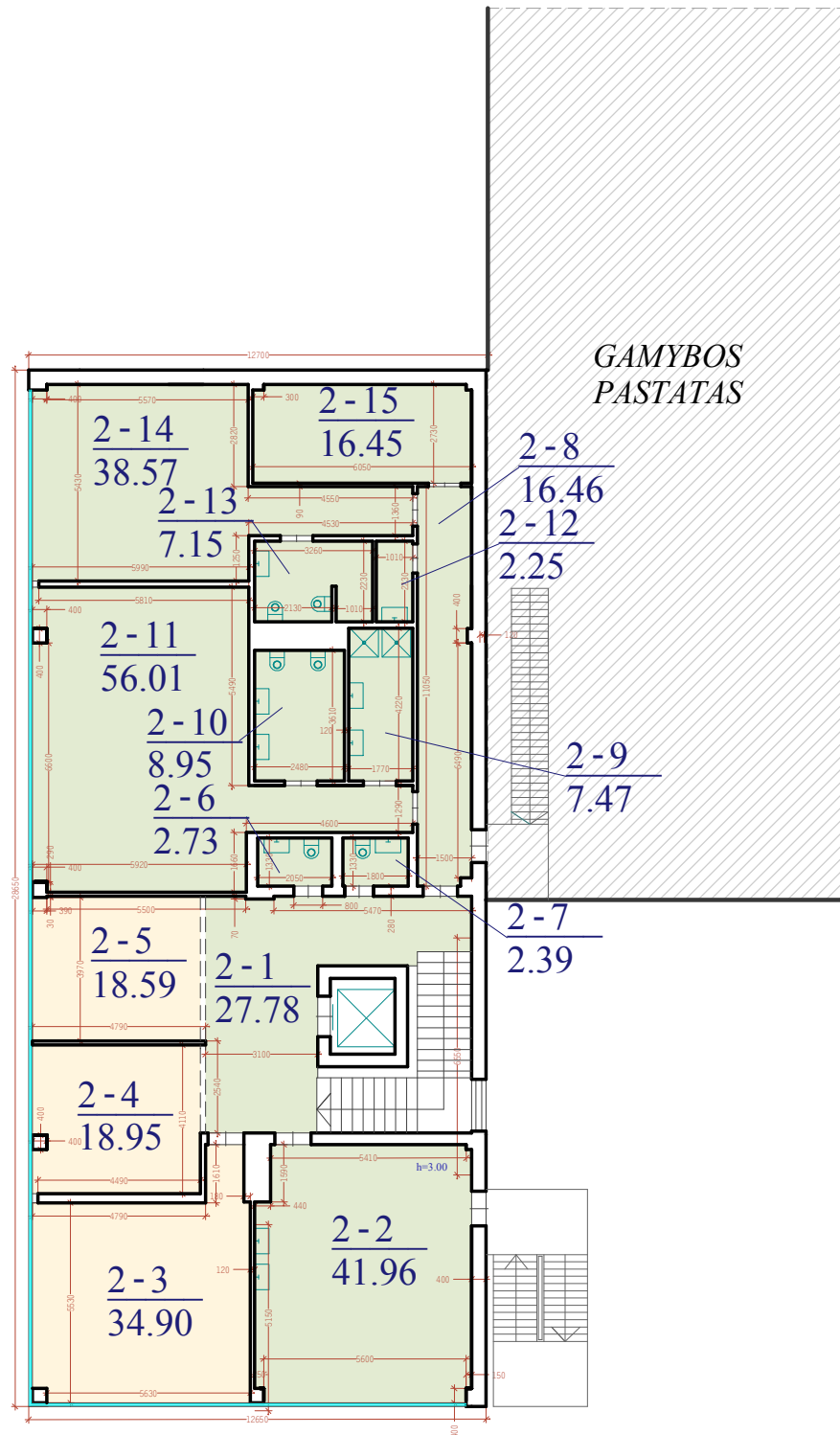

ANTRO AUKŠTO PATALPŲ EKSPLIKACIJA

Patalpų Nr. plane	Patalpos pavadinimas	Bendras plotas, m ²	Negyvenamosios paskirties patalpų	
			Pagrindinis plotas, m ²	Pagalbinis plotas, m ²
2-1	Holas	27,78	-	27,78
2-2	Poilsio patalpa	41,96	-	41,96
2-3	Kabinetas	34,90	34,90	-
2-4	Kabinetas	18,95	18,95	-
2-5	Kabinetas	18,59	18,59	-
2-6	San. mazgas	2,73	-	2,73
2-7	San. mazgas	2,39	-	2,39
2-8	Koridorius	16,46	-	16,46
2-9	Dušinė	7,47	-	7,47
2-10	San. mazgas	8,95	-	8,95
2-11	Drabužinė	56,01	-	56,01
2-12	Valytojos patalpa	2,25	-	2,25
2-13	Dušinė	7,15	-	7,15
2-14	Drabužinė	38,57	-	38,57
2-15	Darbo drabužių sandėlis	16,45	-	16,45
Viso plotas pagal paskirtis				
Administracinės paskirties patalpos		72,44		
Σ	Iš viso antrame aukšte	300,61	72,44	228,17

0	2021-12	Pritarimui		
Laida	Išleidimo data	Laidos statusas ir išleidimo priežastis, keitimo pavadinimas (priežastis) (jei taikoma)		
Kval. dok. Nr.	NTH PROJEKTAI info@nthprojektai.lt www.nthprojektai.lt		Projekto pavadinimas: GAMYBOS PASKIRTIES PASTATO (STIKLO APDIRBIMO ĮMONĖS SU MOKSLO TYRIMŲ LABORATORIJA, UNIKALUS NR. 4400-1216-2739) PRAMONĖS G. 11, KLAIPĖDA, REKONSTRAVIMO PROJEKTAS	
A1088	PV	Tomas Žiulys	ARCHITEKTŪRINĖ DALIS	Laida
A1088	PDV	Tomas Žiulys	Brėžinys: ANTRO AUKŠTO PLANAS - ESAMA M 1:200	0
LT	Statytojas (užsakovas): "GLASSBEL BALTIC", UAB, Pramonės g. 11, 94102 Klaipėda		9999.01-TP-03-SA.B-03-01	Lapas Lapų 1 1

ESAMA
TREČIO AUKŠTO PLANAS
M 1:200

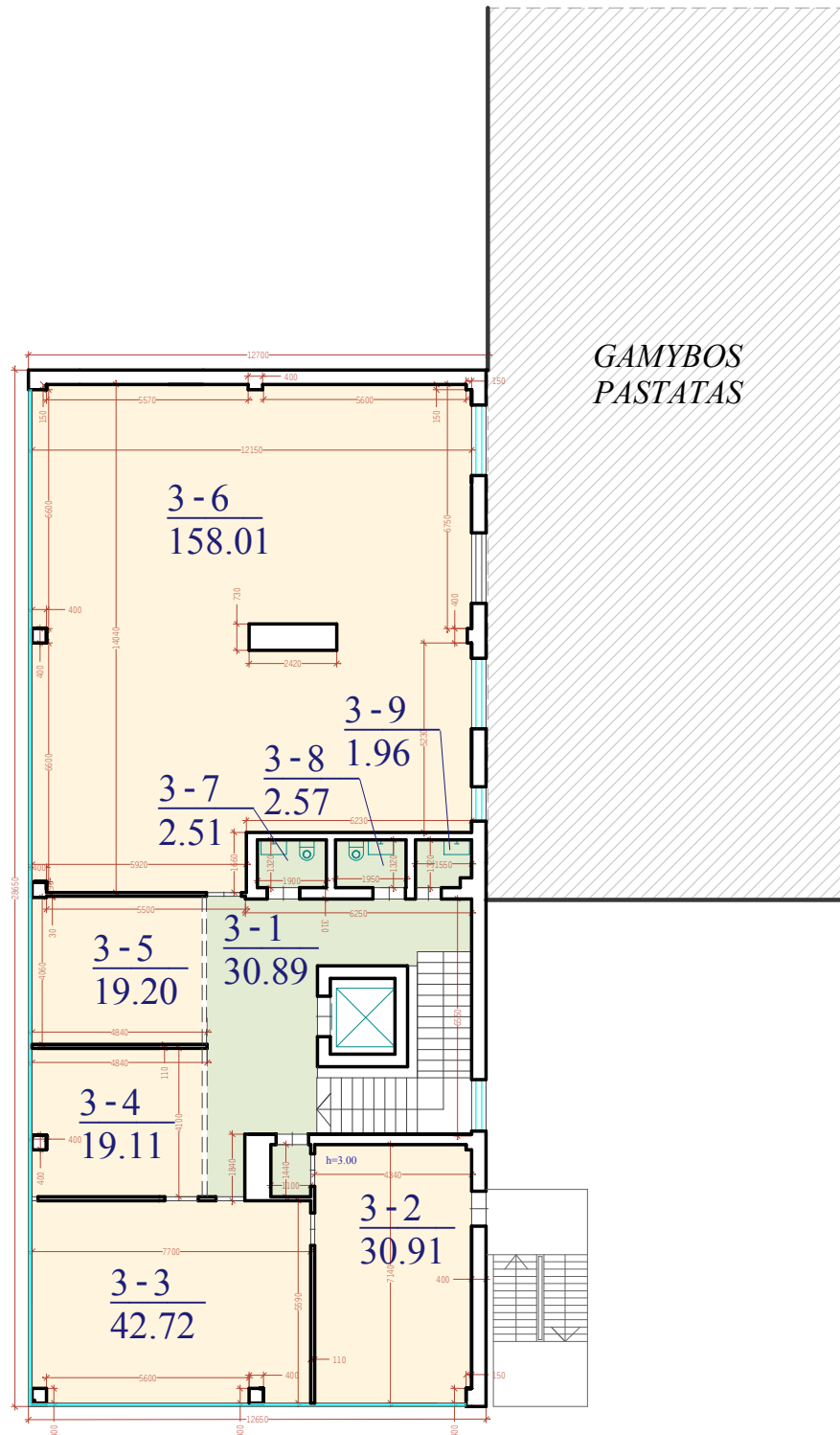

TREČIO AUKŠTO PATALPŲ EKSPLIKACIJA

Patalpų Nr. plane	Patalpos pavadinimas	Bendras plotas, m ²	Negyvenamosios paskirties patalpų	
			Pagrindinis plotas, m ²	Pagalbinis plotas, m ²
3-1	Holas	30,89	-	30,89
3-2	Posedžių patalpa	30,91	30,91	-
3-3	Kabinetas	42,72	42,72	-
3-4	Kabinetas	19,11	19,11	-
3-5	Kabinetas	19,20	19,20	-
3-6	Kabinetas	158,01	158,01	-
3-7	San. mazgas	2,51	-	2,51
3-8	Koridorius	2,57	-	2,57
3-9	Dušinė	1,96	-	1,96
Viso plotas pagal paskirtis				
Administracinės paskirties patalpos		269,95		
Σ	Iš viso trečiame aukšte	307,88	269,95	37,93

0	2021-12	Pritarimui		
Laida	Išleidimo data	Laidos statusas ir išleidimo priežastis, keitimo pavadinimas (priežastis) (jei taikoma)		
Kval. dok. Nr.	NTH PROJEKTAI info@nthprojektai.lt www.nthprojektai.lt		Projekto pavadinimas: GAMYBOS PASKIRTIES PASTATO (STIKLO APDIRBIMO ĮMONĖS SU MOKSLO TYRIMŲ LABORATORIJA, UNIKALUS NR. 4400-1216-2739) PRAMONĖS G. 11, KLAIPĖDA, REKONSTRAVIMO PROJEKTAS	
A1088	PV	Tomas Žiulys	ARCHITEKTŪRINĖ DALIS	Laida
A1088	PDV	Tomas Žiulys	Brėžinys: TREČIO AUKŠTO PLANAS - ESAMA M 1:200	0
LT	Statytojas (užsakovas): "GLASSBEL BALTIC", UAB, Pramonės g. 11, 94102 Klaipėda		9999.01-TP-03-SA.B-03-02	Lapas Lapų 1 1

ESAMA
KETVIRTO AUKŠTO PLANAS
M 1:200

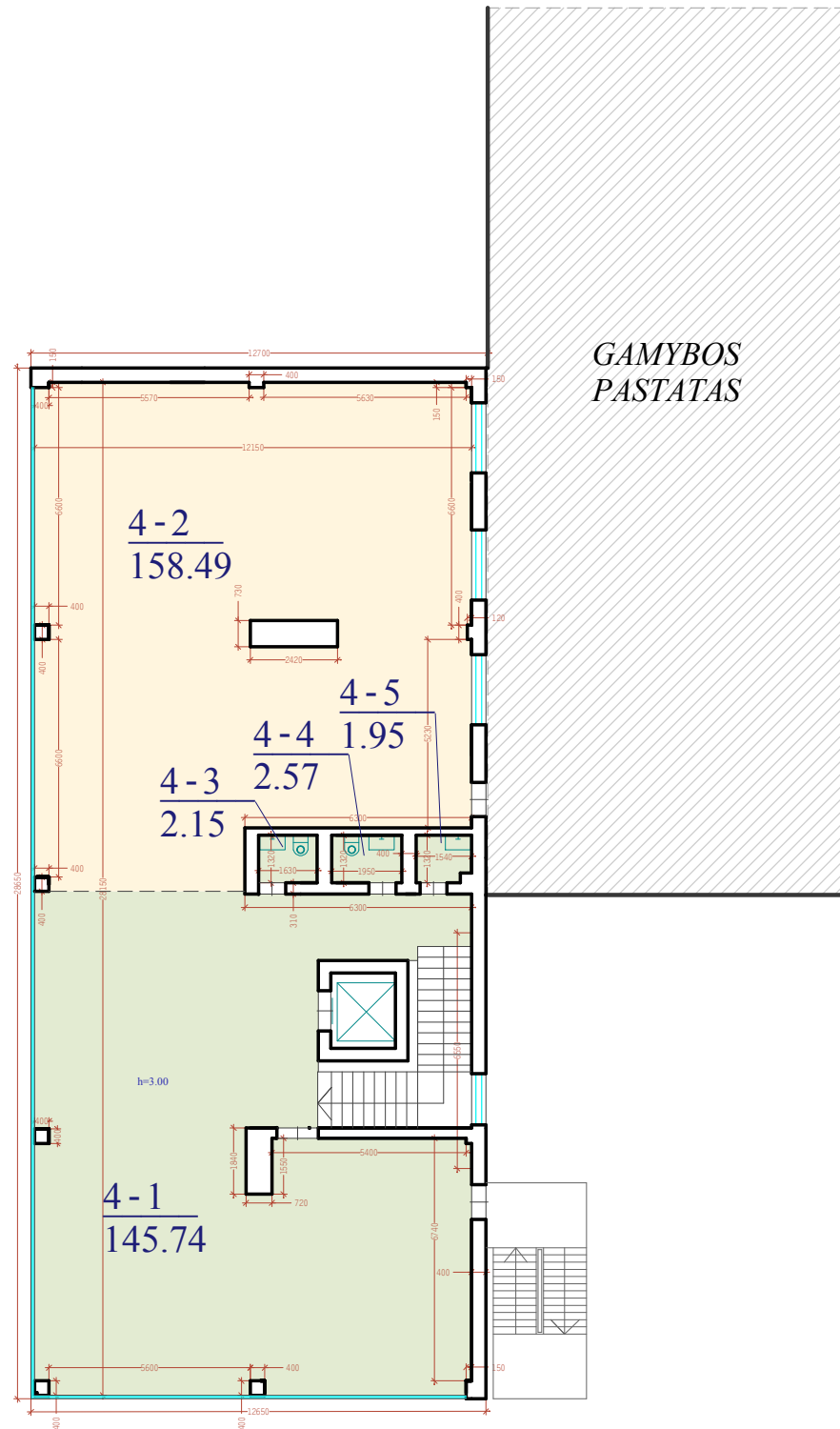

KETVIRTO AUKŠTO PATALPŲ EKSPLIKACIJA

Patalpų Nr. plane	Patalpos pavadinimas	Bendras plotas, m ²	Negyvenamosios paskirties patalpų	
			Pagrindinis plotas, m ²	Pagalbinis plotas, m ²
4-1	Holas	145,74	-	145,74
4-2	Posedžių patalpa	158,49	158,49	-
4-3	San. mazgas	2,15	-	2,15
4-4	San. mazgas	2,57	-	2,57
4-5	Valytojos patalpa	1,95	-	1,95
Viso plotas pagal paskirtis				
Administracinės paskirties patalpos		158,49		
Σ	Iš viso ketvirtame aukšte	310,90	158,49	152,41

0	2021-12	Pritarimui
Laida	Išleidimo data	Laidos statusas ir išleidimo priežastis, keitimo pavadinimas (priežastis) (jei taikoma)
Kval. dok. Nr.	NTH PROJEKTAI info@nthprojektai.lt www.nthprojektai.lt	
A1088	PV	Tomas Žiulys
A1088	PDV	Tomas Žiulys
LT	Statytojas (užsakovas): "GLASSBEL BALTIC", UAB, Pramonės g. 11, 94102 Klaipėda	Projekto pavadinimas: GAMYBOS PASKIRTIES PASTATO (STIKLO APDIRBIMO ĮMONĖS SU MOKSLO TYRIMŲ LABORATORIJA, UNIKALUS NR. 4400-1216-2739) PRAMONĖS G. 11, KLAIPĖDA, REKONSTRAVIMO PROJEKTAS
		ARCHITEKTŪRINĖ DALIS
		Brėžinys: KETVIRTO AUKŠTO PLANAS - ESAMA M 1:200
		9999.01-TP-03-SA.B-03-03
		Lapas
		Lapų
		1
		1

ESAMA
PASTATO STOGO PLANAS
M 1:200

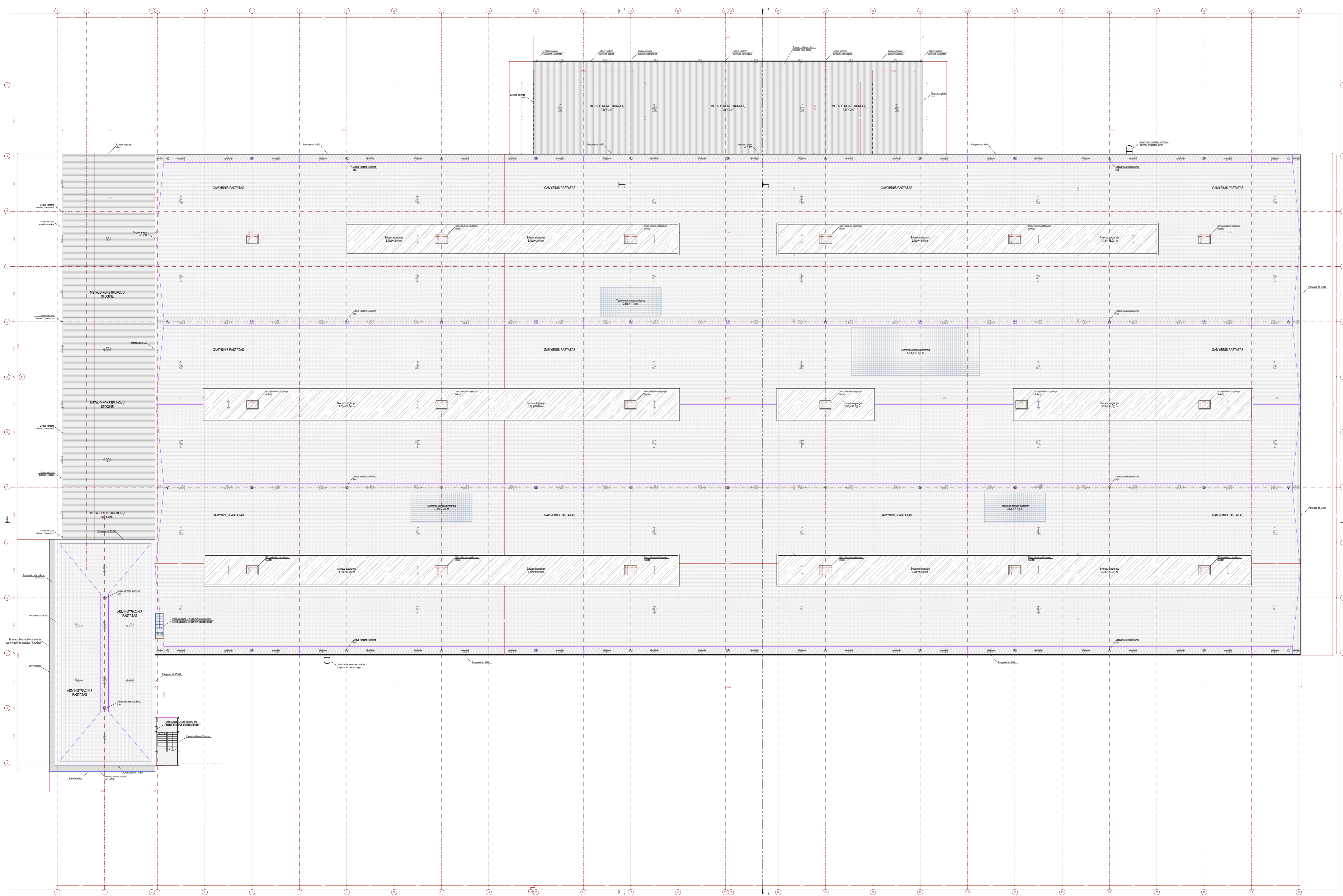

SUTARTINIAI ŽYMEJIMAI

	Esama rėminė hidroizoliacinė stogo danga ant profiliuotos plieno skardos (stogo paklotas)		Esama stogo bėga su elektrikos apšilimų (vandens rinktuvas stogo dangėje)
	Esama rėminė hidroizoliacinė stogo dangė ant gelžbetoninės plokštės (stogo perdangos)		
	Esamos stogo raiškos (foto plokštumoje pingsis nuostatus laikas) (100)		
	Esama stogo dangė - profiliuoto plieno skarda		
	Esamos šviesos stoglangis		
	Esamos dūmų išleidimo stoglangis (lukas)		

0	2021-12	Pitarimui		
Laida	Išleidimo data	Laidos statusas ir išleidimo priežastis, keitimo pavadinimas (priežastis) (jei taikoma)		
Kval. dok. Nr.	PTH PROJEKTI inžinierius patsira II www.inh.lt		Projekto pavadinimas: GAUVYBOS PASKIRTIES PASTATO (STIKLO APODIRBIMO ĮMONES SU MOKSLO TYRIMŲ LABORATORIJA, UNIKALUS NR. 4400-126-2759) PRAMONĖS G. 11, KLAIPEDA, REKONSTRUOJIMO PROJEKTAS	
A1088	PV	Tomas Žulys	ARCHITEKTŪRINĖ DALIS	Laida
A1088	PDV	Tomas Žulys	Breštinys	0
LT	Statybos (ubastovos): 'GLASSBEL BALTIC' UAB, Pramonės g. 11, 94102 Klaipėda	9999.01-TP-03-SA-B-04-01		Lapų 1 / 1

**REKONSTRUOJAMA
PASTATO STOGO PLANAS
M 1:200**

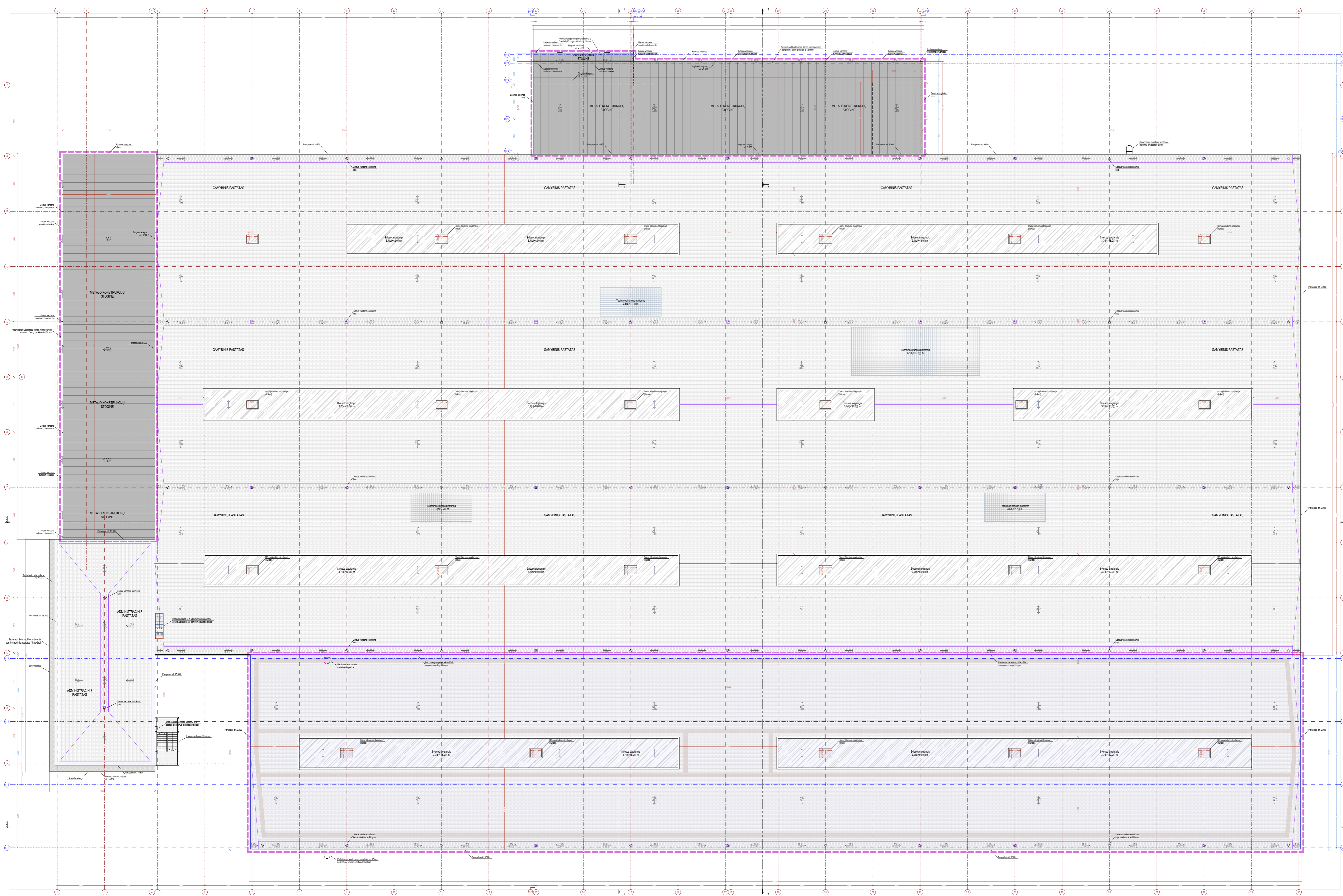

PASTABOS

1. Įrengiant stogus, būtina vadovautis statybos techniniu reglamentu STR 2.04.01:2016 "Pastatų atšilimas. Sienos, stogai, langai ir išorinės įėjimo durys", taip pat stogo dangos gamintojo (tekejo) nurodymais ir rekomendacijomis.
2. Rekonstruojamos (išplečiamos) dalies stogas projektuojamas plokščias neeksploatuojamas su nuolydžiu 1,1° (2,0 %), analogiško nuolydžio kaip ir esamo pastato stogas.
3. Metalo konstrukcijų stoginių nuolydis esamas 5,0° (8,75 %).
4. Projektuojama ritinėje dvisluoksnė hidroizoliacinė (bituminė) stogų danga.
5. Visos įajos (vandens rinktuvai stogo dangoje) numatomos įrengti su elektriniu pašildymu.
6. Įrengiant stogus, turi būti naudojami specialiai pritaikyti statybos produktai ir konstrukciniai sprendiniai pagal hidroizoliacines dangos gamintojo (tekejo) nurodymus ir rekomendacijas.

SUTARTINIAI ŽYMEJIMAI

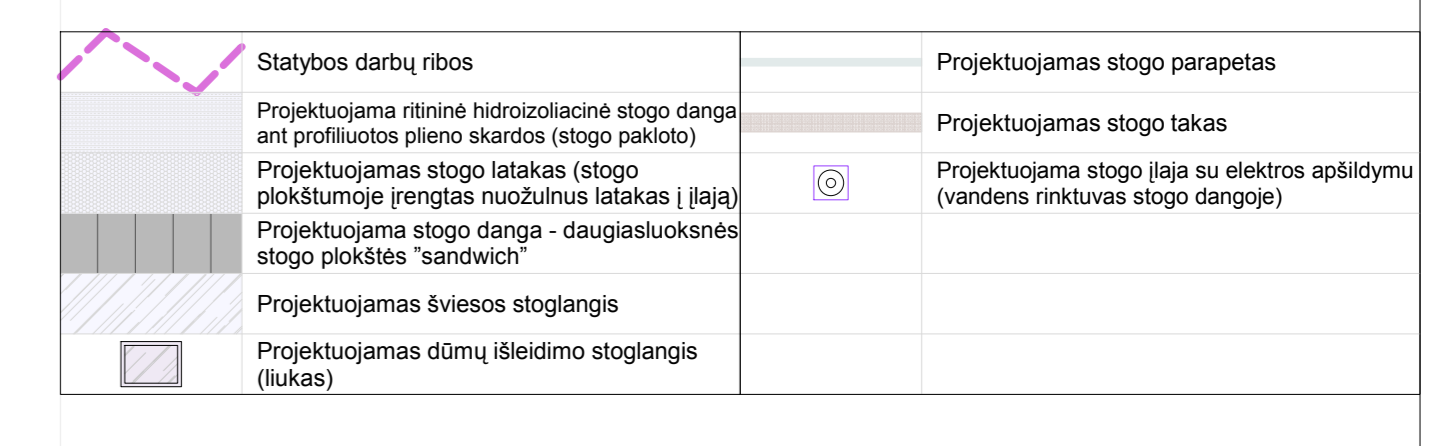

0	2021-12	Pitarimui	Projektas parengtas	Projektuojamos stogo dalies pavadinimas (priežastis) (jei taikoma)
Laida	Išleidimo data	Laidos statusas ir išleidimo priežastis, keitimo pavadinimas (priežastis) (jei taikoma)		
Kval. dok. Nr.	DTH PROJEKTIŲ inžinierius T. J. Tomas Juozas		Projektas parengtas SU MOKSLO TYRIMŲ LABORATORIJA UNIKALIS NR. 4400-126 27251 PRAMONĖS G. 11, KLAIPEDA, REKONSTRUOJAMA PROJEKTAS	
A1088	PV	Tomas Juozas	ARCHITECTŪRINĖ DALIS	Laida
A1088	PDV	Tomas Juozas	Breštinys	0
LT	Statybos (užstatovai): "GLASSBEL BALTIĆ" UAB, Pramonės g. 11, 94102 Klaipėda	9999.01-TP-03-SA.B-04-02		Lapų Skaičius 1 / 1

ESAMA
PASTATO PJŪVIS 1-1 (TARP AŠIŲ C/4-P/3)
M 1:200

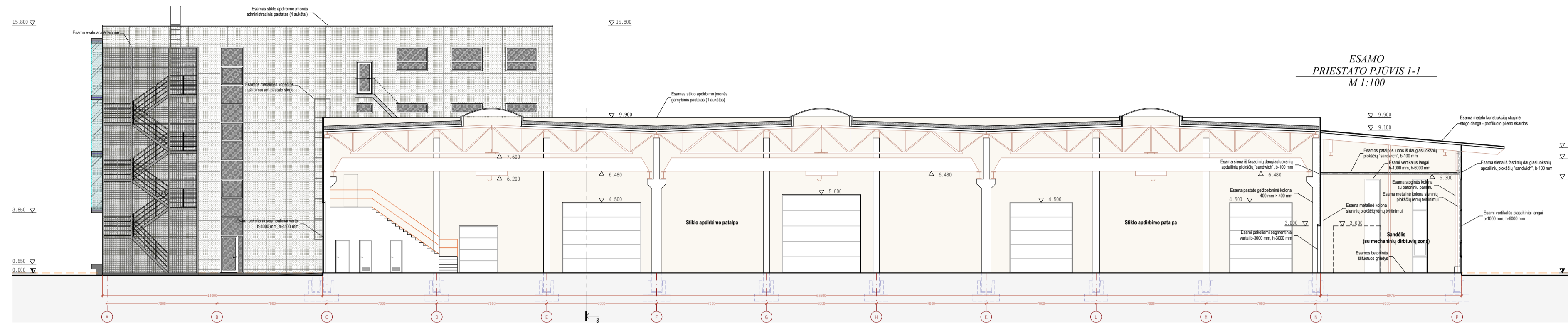

REKONSTRUOJAMA
PASTATO PJŪVIS 1-1 (TARP AŠIŲ C/4-P/3)
M 1:200

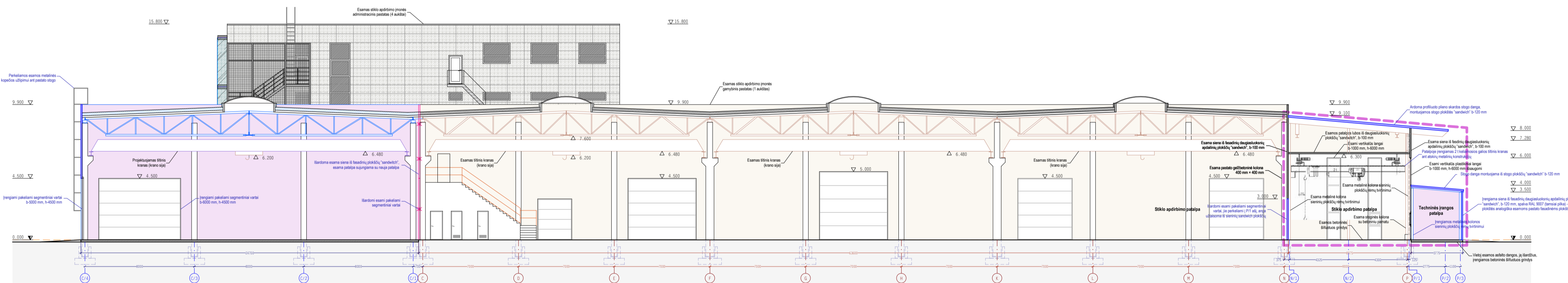

REKONSTRUOJAMA
PASTATO PJŪVIS 2-2 (TARP AŠIŲ C/4-P/3)
M 1:200

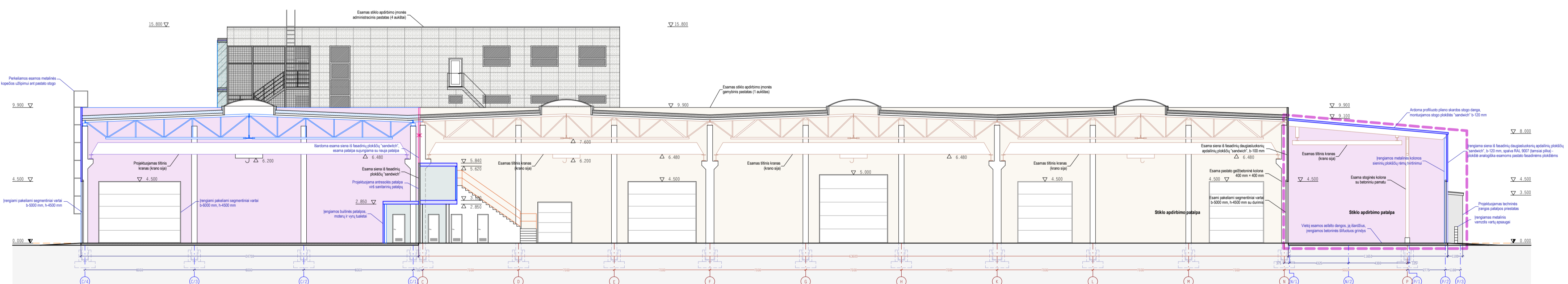

SUTARTINIAI ŽYMEJIMAI

	Statybos darbų ribos
ESAMA	
	Esamos fasadinės daugiasluoksnės apdailinės plokštės "sandwich"
	Esamos pastato metalinės konstrukcijos
	Esamos fasadinės daugiasluoksnės apdailinės plokštės "sandwich" (išsklotinėje)
PROJEKTUOJAMA	
	Projektuojamos fasadinės daugiasluoksnės apdailinės plokštės "sandwich"
	Projektuojamos pastato metalinės konstrukcijos
	Projektuojamos fasadinės daugiasluoksnės apdailinės plokštės "sandwich" (išsklotinėje)

0	2021-12	Pritarimui	
Laida	Išleidimo data	Laidos statusas ir išleidimo priežastis, keitimo pavadinimas (priežastis) (jei taikoma)	
Kval. dok. Nr.	NTH PROJEKTAI inf@nthprojektai.lt www.nthprojektai.lt		Projekto pavadinimas: GAMYBOS PASKIRTIES PASTATO (STIKLO APDIRBIMO IMONĖS SU MOKSLO TYRIMŲ LABORATORIJA, UNIKALUS NR. 4400-1216-2739) PRAMONĖS G. 11, KLAIPĖDA, REKONSTRAVIMO PROJEKTAS
A1088	PV	Tomas Žiūlys	ARCHITEKTŪRINĖ DALIS
A1088	PDV	Tomas Žiūlys	0
LT	Statytojas (užsakovas): "GLASSBEL BALTIC", UAB, Pramonės g. 11, 94102 Klaipėda	9999.01-TP-03-SA.B-05-01	Lapas Lapų 1 1

ESAMA
PASTATO PJŪVIS 3-3 (TARP AŠIŲ 30-1)
M 1:200

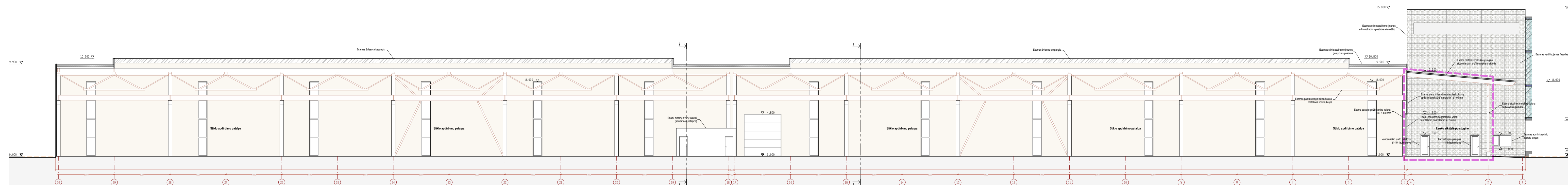

REKONSTRUOJAMA
PASTATO PJŪVIS 3-3 (TARP AŠIŲ 30-1)
M 1:200

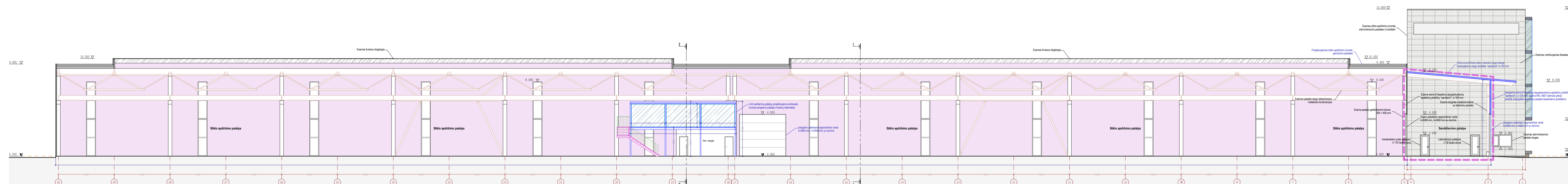

REKONSTRUOJAMA
PASTATO PJŪVIS 4-4 (TARP AŠIŲ 30-1)
M 1:200

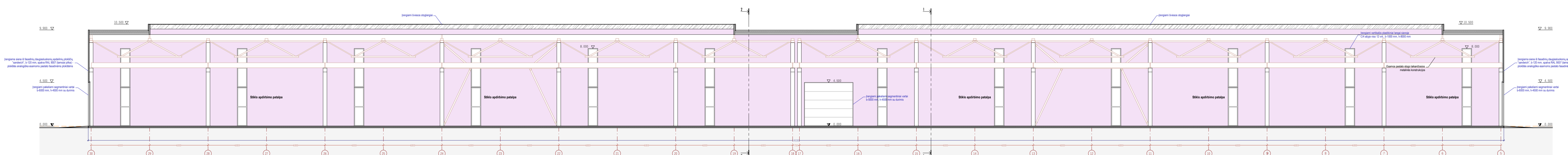

SUTARTINIAI ŽYMEJIMAI

	Statybos darbų ribos
ESAMA	
	Esamos fasadinės daugiasluoksnės apdalinės plokštės "sandwich"
	Esamos pastato metalinės konstrukcijos
	Esamos fasadinės daugiasluoksnės apdalinės plokštės "sandwich" (išsklotinėje)
PROJEKTUOJAMA	
	Projektuojamos fasadinės daugiasluoksnės apdalinės plokštės "sandwich"
	Projektuojamos pastato metalinės konstrukcijos
	Projektuojamos fasadinės daugiasluoksnės apdalinės plokštės "sandwich" (išsklotinėje)

0	2021-12	Pritarimui	
Laida	Išleidimo data	Laiklos statusas ir išleidimo priežastis, keitimo pavadinimas (priežastis) (jei taikoma)	
Kval. dok. Nr.	OTH PROJEKTAI info@othprojektai.lt www.othprojektai.lt		Projekto pavadinimas: GAMYBOS PASKIRTIES PASTATO (STIKLO APDIRBIMO ĮMONĖS SU MOKSLO TYRIMŲ LABORATORIJA, UNIKALUS NR. 4400-1216-2739) PRAMONĖS G. 11, KLAIPĖDA, REKONSTRAVIMO PROJEKTAS
A1088	PV	Tomas Žužys	ARCHITEKTŪRINE DALIS
A1088	PDV	Tomas Žužys	Brėžinys: PASTATO PJŪVIAI 3-3, 4-4 M 1:200
LT	Statytojas (užsakovas): "GLASSBELL BALTIC" UAB, Pramonės g. 11, 94102 Klaipėda	9999.01-TP-03-SA.B-05-02	Lapas Lapų 1 1