

Palėpės planas, I lygis

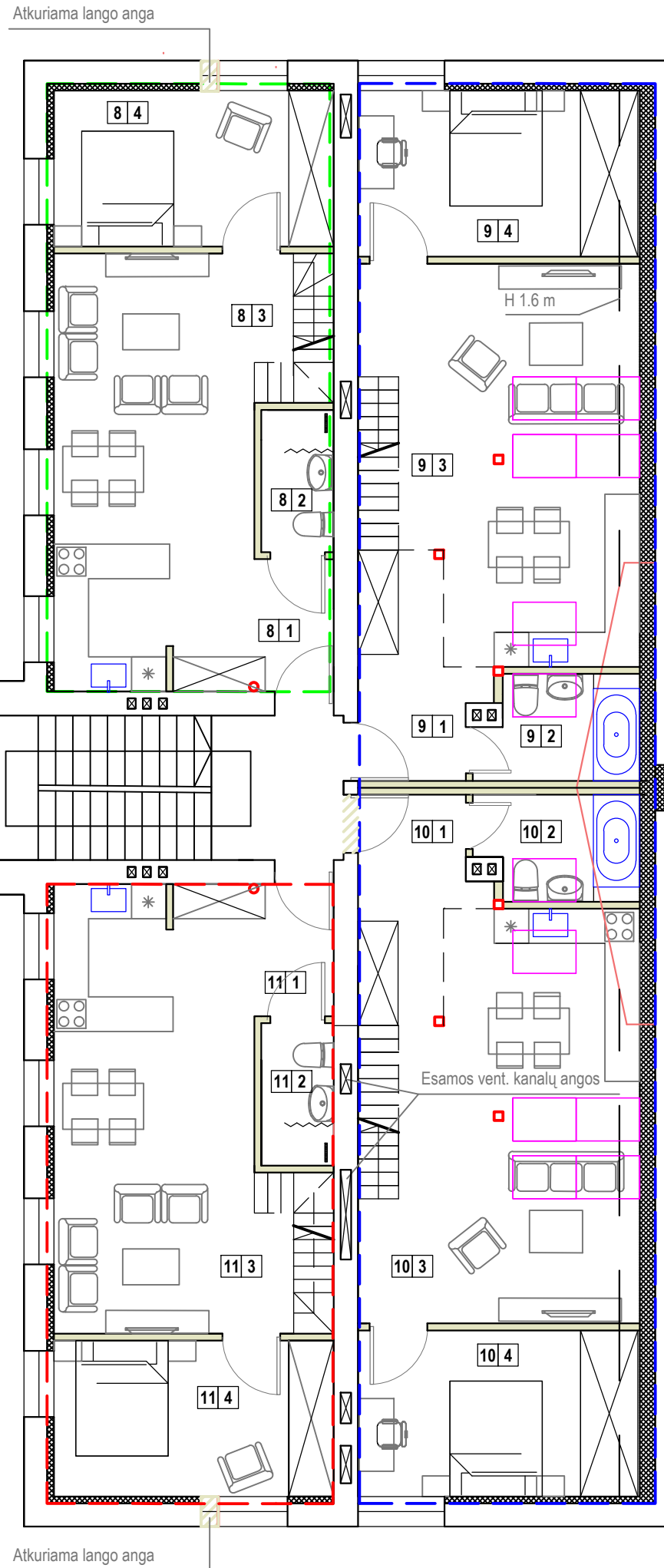

Pjūvis B-B M 1:100

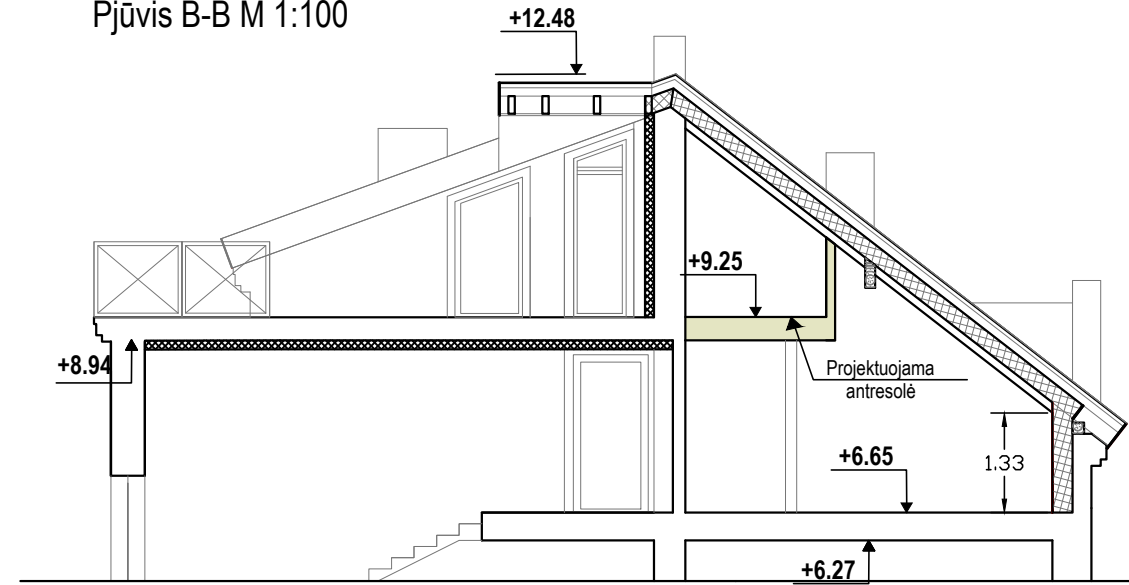

- Rekonstruojamas butas Nr.8(unik.Nr.2190-0006-4029:0006)
- Rekonstruojamas butas Nr.9(unik.Nr.2190-0006-4029:0007)
- Rekonstruojama neįrengta palėpė (unik.Nr.4400-0428-6155:9362)

- Esama laikanti vidinė siena
- Projektuojami švieslangiai
- Esamos sienos su projektuojama šilumos iziacija
- Esamos vent. kanalų angos
- Projektuojami statramsčiai
- Projektuojamos sienos ir pertvaros
- Didinamos esamos angos arba kertamos naujos

Nr.	Patalpa	Plotas, m ²	Nr.	Patalpa	Plotas, m ²
8			11		
1	Holas	6,51 m ²	1	Holas	6,51 m ²
2	San. mazgas	2,82 m ²	2	San. mazgas	3,09 m ²
3	Bendras kambarys	24,74 m ²	3	Bendras kambarys	25,28 m ²
4	Kambarys	13,12 m ²	4	Kambarys	13,12 m ²
5	Kambarys	10,60 (19,53) m ²	5	Kambarys	11,51 (20,86) m ²
6	Koridorius	1,62 (5,63) m ²	6	Koridorius	1,62 (5,63) m ²
7	San. mazgas	3,59 (4,50) m ²	7	San. mazgas	3,59 (4,50) m ²
Viso:		63,00 m² (76,85 grindų plotas)	Viso:		64,72 m² (78,99 grindų plotas)
9			10		
1	Holas	9,92 m ²	1	Holas	9,92 m ²
2	San. mazgas	5,50 m ²	2	San. mazgas	5,50 m ²
3	Bendras kambarys	27,10 (28,88) m ²	3	Bendras kambarys	28,86 (30,71) m ²
4	Kambarys	13,05 (14,06) m ²	4	Kambarys	13,05 (14,06) m ²
5	Kambarys	9,03 (15,81) m ²	5	Kambarys	9,03 (15,81) m ²
6	Koridorius	1,91 m ²	6	Koridorius	1,91 m ²
7	San. mazgas	3,03 (4,46) m ²	7	San. mazgas	3,03 (4,46) m ²
Viso:		69,54 m² (82,45 grindų plotas)	Viso:		71,33 m² (84,54 grindų plotas)
B			B		
1	Bendras balkonas	18,71 m ²	1	Bendras balkonas	18,71 m ²

PROJEKTAVIMO FIRMA "PILIS" Tiltų g. 6, LT-91248, Klaipėda, pilis@pilis.lt tel.: 8 699 48686		Daugiabučio gyvenamo namo K.Donelaičio 14, Klaipėdoje, stogo rekonstrukcija įrengiant du naujus butus neįrengtoje palėpėje (unik.Nr.4400-0428-6155:9392) ir rekonstruojant butus K.Donelaičio g. 14-8 (unik.Nr.2190-0006-4029:0006) bei K.Donelaičio g. 14-9 (unik.Nr.2190-0006-4029:0007)				
				A916 ARCH. R. Staševičiūtė 2022	Laida	
PP	UŽSAKOVAS: V. V.		05/21-PP-01		Lapas	Lapų
					1	1

Palėpė, antresolės planas
(II lygis)

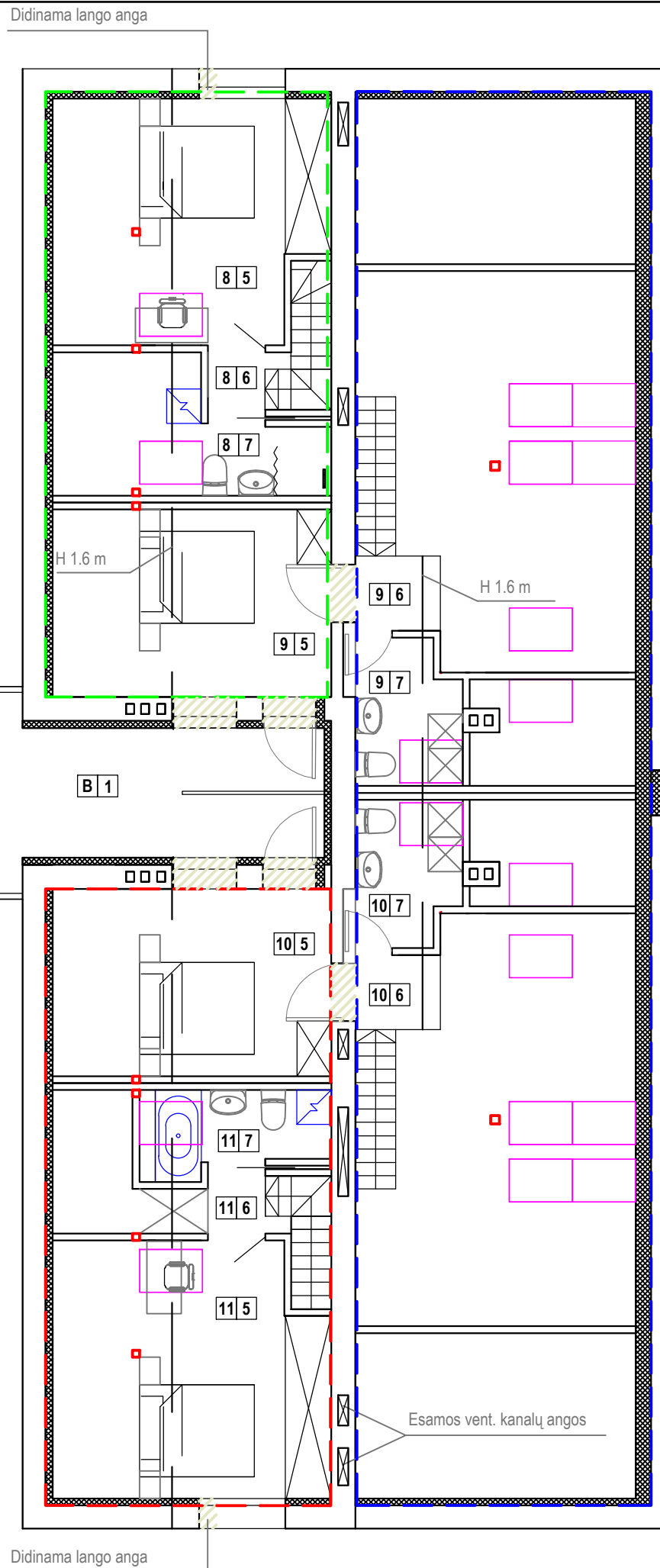

Pjūvis A-A M 1:100

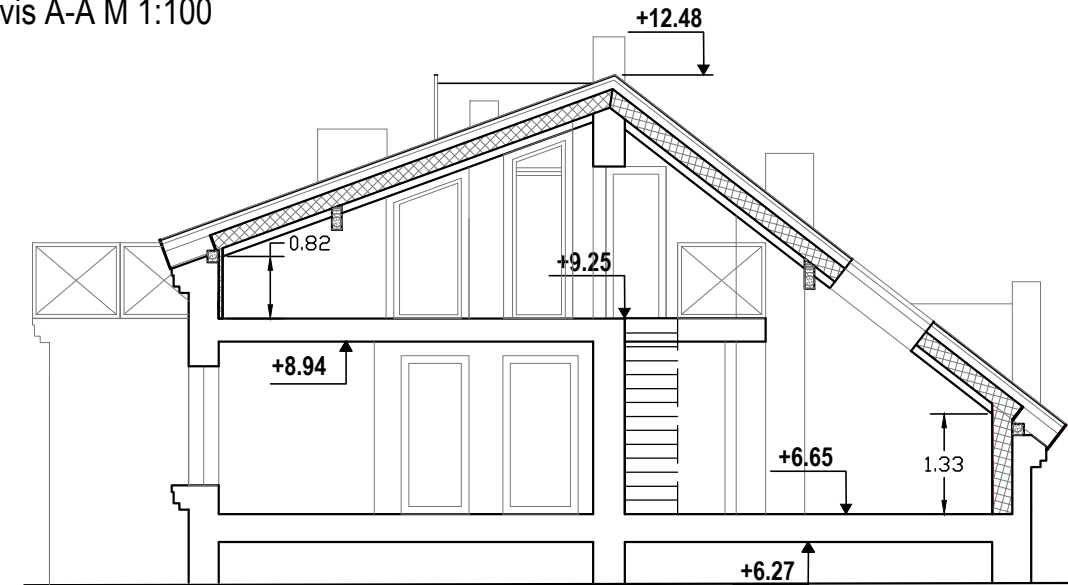

- Rekonstruojamas butas Nr.8(unik.Nr.2190-0006-4029:0006)
- Rekonstruojamas butas Nr.9(unik.Nr.2190-0006-4029:0007)
- Rekonstruojama neįrengta palėpė (unik.Nr.4400-0428-6155:9362)

- Esama laikanti vidinė siena
- Projektuojami švieslangiai
- Esamos sienos su projektuojamu šiltinimu
- Esamos vent. kanalų angos
- Projektuojami statramsčiai
- Projektuojamos sienos ir pertvaros
- Dinamos esamos angos arba kertamos naujos

Nr.	Patalpa	Plotas, m ²	Nr.	Patalpa	Plotas, m ²
8			11		
1	Holas	4,21 m ²	1	Holas	4,55 m ²
2	San. mazgas	2,21 m ²	2	San. mazgas	2,21 m ²
3	Bendras kambarys	24,09 m ²	3	Bendras kambarys	24,56 m ²
4	Kambarys	13,12 m ²	4	Kambarys	13,12 m ²
5	Kambarys	10,60 (19,53) m ²	5	Kambarys	11,51 (20,86) m ²
6	Koridorius	1,62 (5,63) m ²	6	Koridorius	1,62 (5,63) m ²
7	San. mazgas	3,59 (4,50) m ²	7	San. mazgas	3,59 (4,50) m ²
	Viso:	59,44 m² (73,29 grindų plotas)		Viso:	61,16,44 m² (75,43 grindų plotas)
9			10		
1	Holas	9,92 m ²	1	Holas	9,92 m ²
2	San. mazgas	5,50 m ²	2	San. mazgas	5,50 m ²
3	Bendras kambarys	27,10 (28,88) m ²	3	Bendras kambarys	28,86 (30,71) m ²
4	Kambarys	13,05 (14,06) m ²	4	Kambarys	13,05 (14,06) m ²
5	Kambarys	9,03 (15,81) m ²	5	Kambarys	9,03 (15,81) m ²
6	Koridorius	1,91 m ²	6	Koridorius	1,91 m ²
7	San. mazgas	3,03 (4,46) m ²	7	San. mazgas	3,03 (4,46) m ²
	Viso:	69,54 m² (82,45 grindų plotas)		Viso:	71,33 m² (84,54 grindų plotas)
B			B		
1	Bendras balkonas	18,71 m ²	1	Bendras balkonas	18,71 m ²

		PROJEKTAVIMO FIRMA "PILIS" Tiltų g. 6, LT-91248, Klaipėda, pilis@pilis.lt tel.: 8 699 48686; 8 604 86323		Daugiabučio gyvenamo namo K.Donelaičio 14, Klaipėdoje, stogo rekonstrukcija įrengiant du naujus butus neįrengtoje palėpėje (unik.Nr.4400-0428-6155:9392) ir rekonstruojant butus K.Donelaičio g. 14-8 (unik.Nr.2190-0006-4029:0006) bei K.Donelaičio g. 14-9 (unik.Nr.2190-0006-4029:0007)			
		A916	ARCH.	R. Staševičiūtė	2022	Antresolės planas M 1:100 Pjūvis A-A	Laida
PP	UŽSAKOVAS: V. V.			05/21-PP-02		Lapas	Lapų
						1	1

Gatvės fasadas M 1:100



		PROJEKTAVIMO FIRMA "PILIS" Tiltų g. 6, LT-91248, Klaipėda, pilis@pilis.lt tel.: 8 699 48686; 8 604 86323			Daugiabučio gyvenamo namo K.Donelaičio 14, Klaipėdoje, stogo rekonstrukcija įrengiant du naujus butus neįrengtoje palėpėje (unik.Nr.4400-0428-6155:9392) ir rekonstruojant butus K.Donelaičio g. 14-8 (unik.Nr.2190-0006-4029:0006) bei K.Donelaičio g. 14-9 (unik.Nr.2190-0006-4029:0007)		
A916	ARCH.	R. Staševičiūtė		2022	Gatvės fasadas M 1:100		Laida
PP	UŽSAKOVAS: V. V.				05/21-PP-03		Lapas
							1
							1

Kiemo fasadas M 1:100





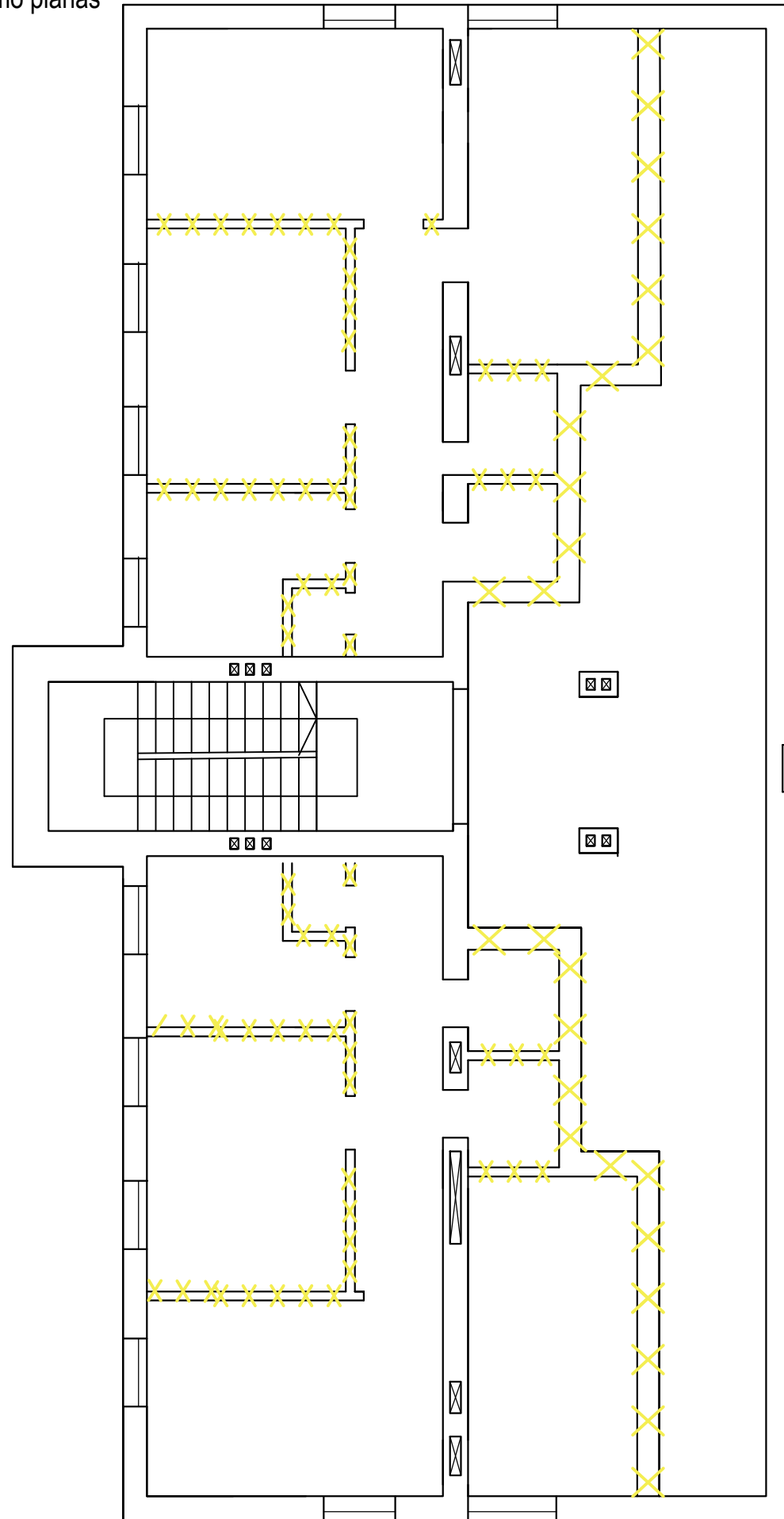

		PROJEKTAVIMO FIRMA "PILIS" Tiltų g. 6, LT-91248, Klaipėda, pilis@pilis.lt tel.: 8 699 48686; 8 604 86323			Daugiabučio gyvenamo namo K.Donelaičio 14, Klaipėdoje, stogo rekonstrukcija įrengiant du naujus butus neįrengtoje palėpėje (unik.Nr.4400-0428-6155:9392) ir rekonstruojant butus K.Donelaičio g. 14-8 (unik.Nr.2190-0006-4029:0006) bei K.Donelaičio g. 14-9 (unik.Nr.2190-0006-4029:0007)		
A916	ARCH.	R. Staševičiūtė		2022	Kiemo fasadas M 1:100		Laida
PP	UŽSAKOVAS: V. V.				05/21-PP-04		Lapas
							1
							1

Palėpės pertvarų ir nelaikančių sienų
ardymo planas

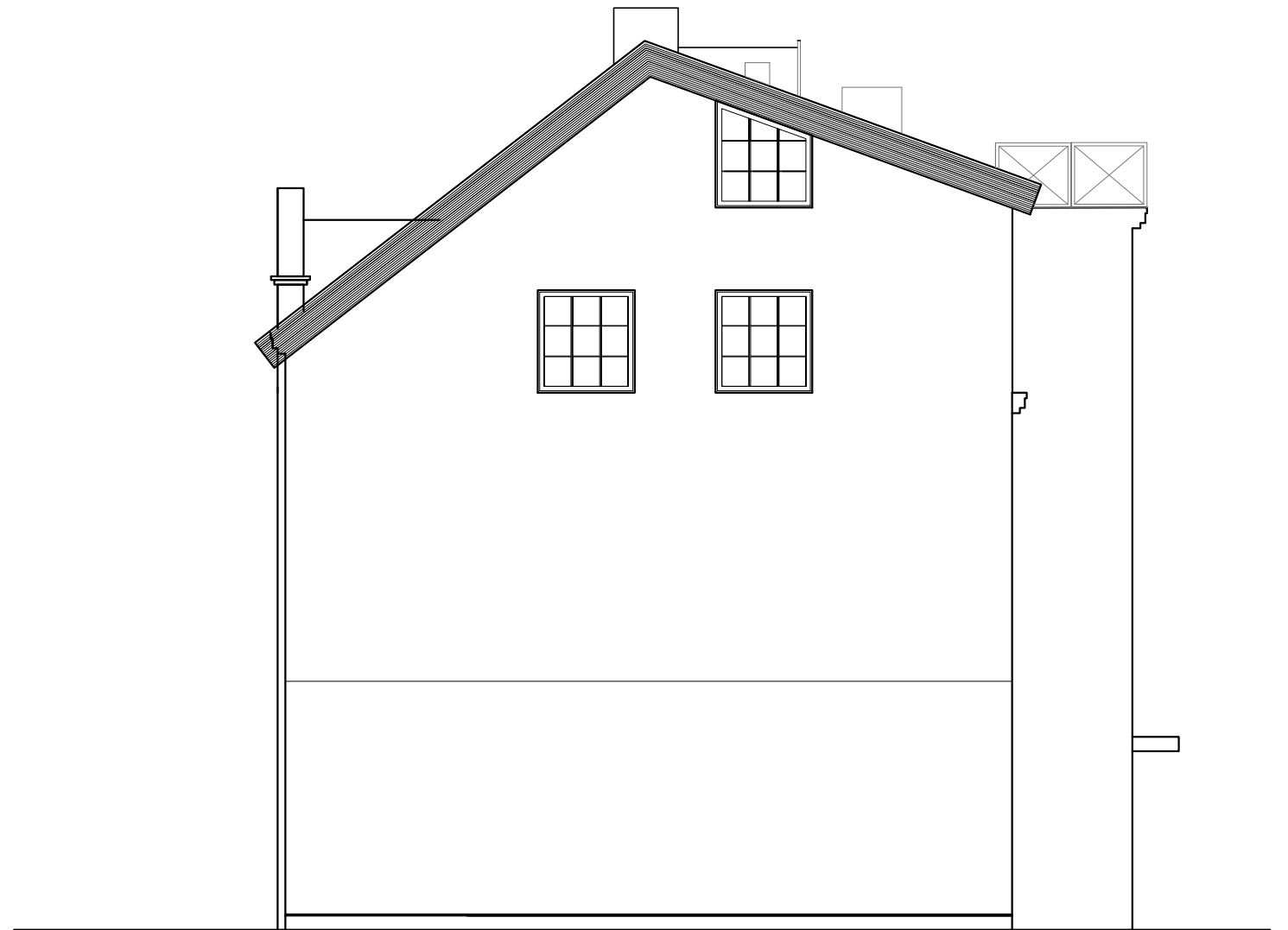

Galinis (pietryčių fasadas)



-  Ardomos vidinės pertvaros ir nelaikančios sienos
-  Esamos vent. kanalų angos
-  Esamos laikančios sienos

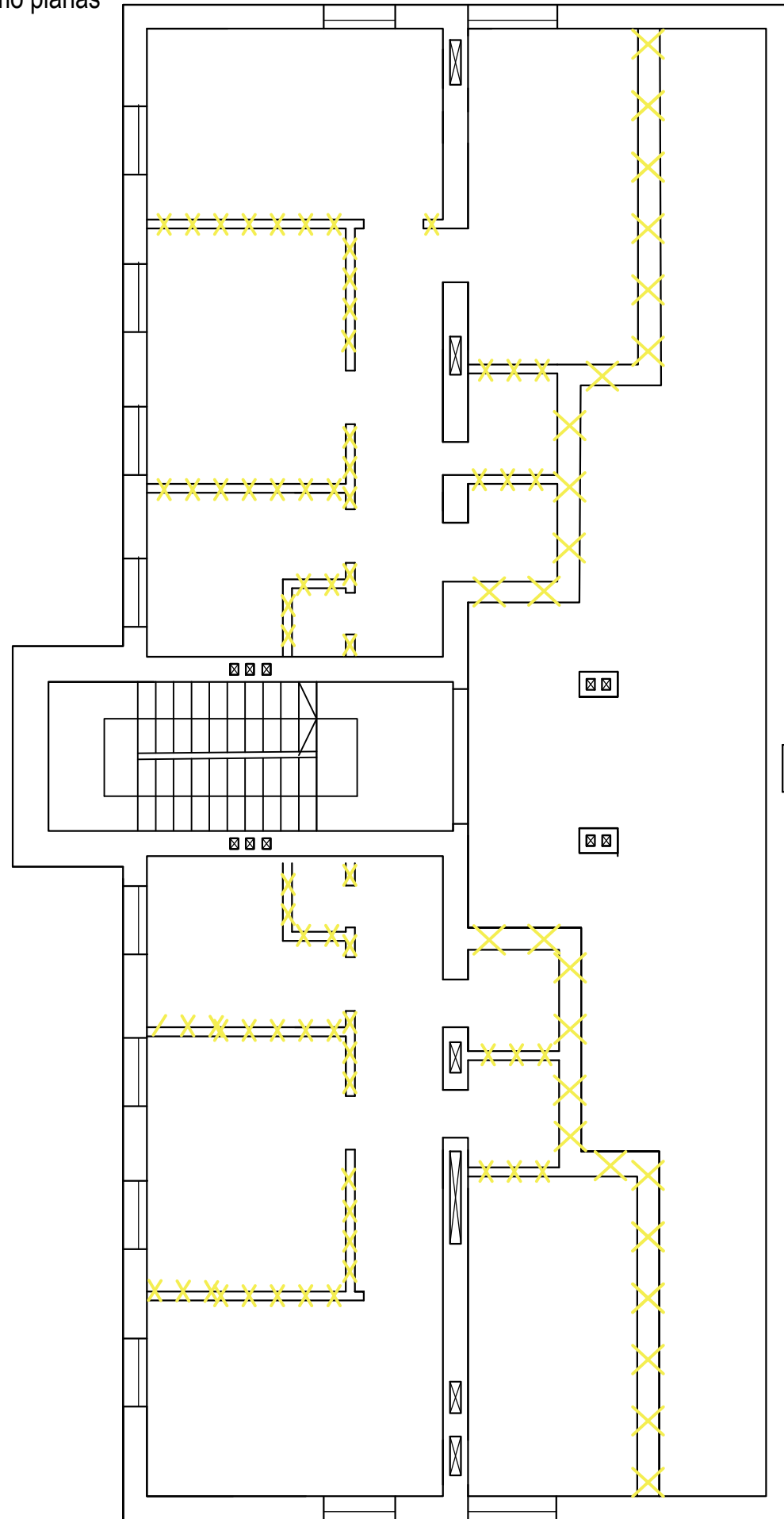

 PROJEKTAVIMO FIRMA "PILIS" Tiltų g. 6, LT-91248, Klaipėda, pilis@pilis.lt tel.: 8 699 48686		Daugjabučio gyvenamo namo K.Donelaičio 14, Klaipėdoje, stogo rekonstrukcija įrengiant du naujus butus neįrengtoje palėpėje (unik.Nr.4400-0428-6155:9392) ir rekonstruojant butus K.Donelaičio g. 14-8 (unik.Nr.2190-0006-4029:0006) bei K.Donelaičio g. 14-9 (unik.Nr.2190-0006-4029:0007)		Galinis (pietryčių) fasadas M 1:100 Palėpės pertvarų ir nelaikančių sienų ardymo planas		Laida
A916	ARCH.	R. Staševičiūtė		2022	05/21-PP-05	Lapas
PP	UŽSAKOVAS: V. V.					1
						1

Palėpės pertvarų ir nelaikančių sienų
ardymo planas

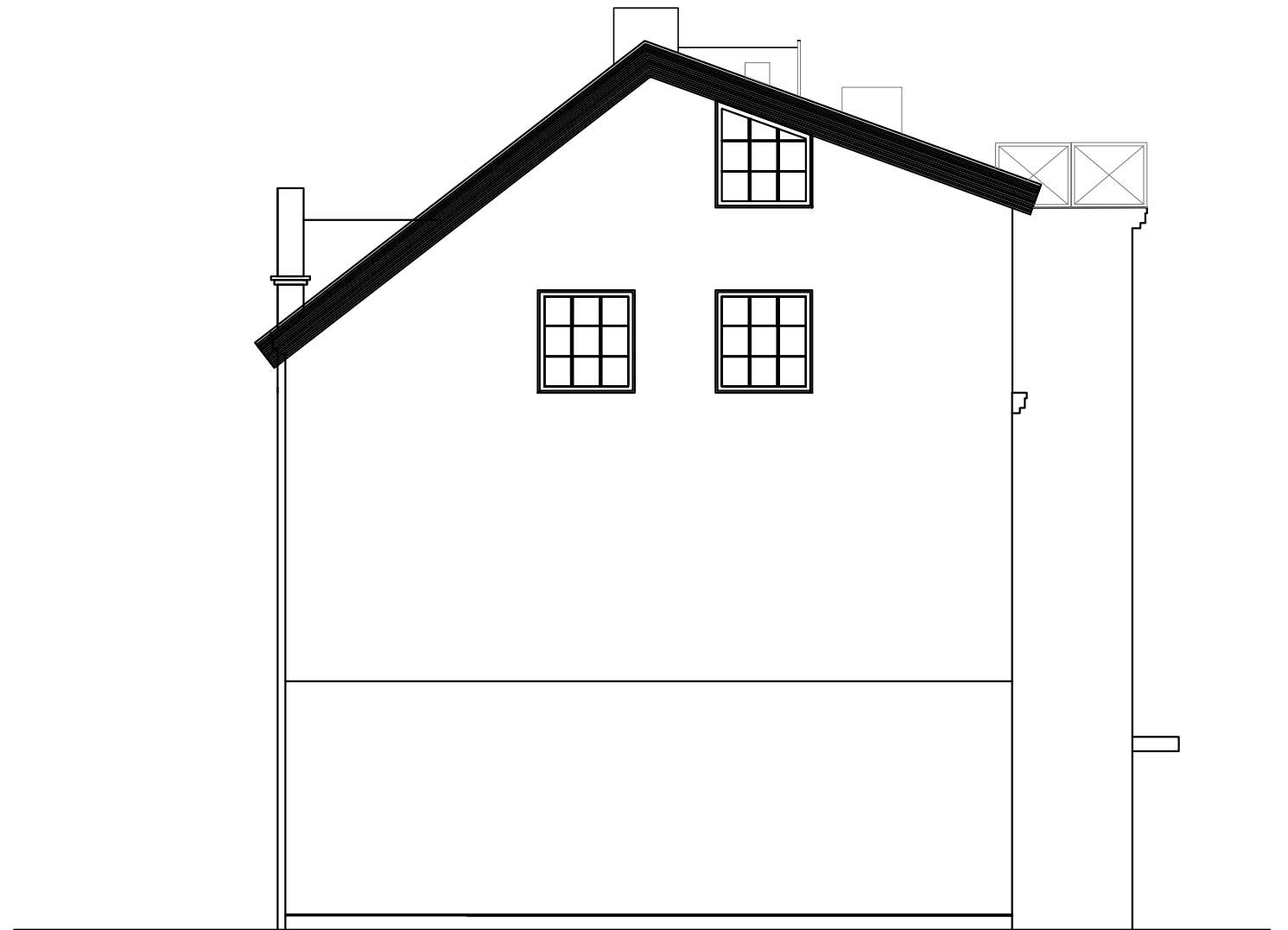

Galinis (pietryčių fasadas)



-  Ardomos vidinės pertvaros ir nelaikančios sienos
-  Esamos vent. kanalų angos
-  Esamos laikančios sienos

 PROJEKTAVIMO FIRMA "PILIS" Tiltų g. 6, LT-91248, Klaipėda, pilis@pilis.lt tel.: 8 699 48686		Daugiabučio gyvenamo namo K.Donelaičio 14, Klaipėdoje, stogo rekonstrukcija įrengiant du naujus butus neįrengtoje palėpėje (unik.Nr.4400-0428-6155:9392) ir rekonstruojant butus K.Donelaičio g. 14-8 (unik.Nr.2190-0006-4029:0006) bei K.Donelaičio g. 14-9 (unik.Nr.2190-0006-4029:0007)			
				Galinis (pietryčių) fasadas M 1:100 Palėpės pertvarų ir nelaikančių sienų ardymo planas	
A916	ARCH.	R. Staševičiūtė	2022	Laida	
PP	UŽSAKOVAS: V. V.		05/21-PP-05	Lapas	Lapų
				1	1