



## KLAIPĖDOS MIESTO SAVIVALDYBĖS ADMINISTRACIJOS DIREKTORIUS

### ĮSAKYMAS DĖL TERITORIJOS TARP BANGŲ, BALTICALNIO IR TILŽĖS GATVIŲ DETALIOJO PLANO KOREGAVIMO PATVIRTINIMO

Nr.  
Klaipėda

Vadovaudamasis Lietuvos Respublikos vietos savivaldos įstatymo 29 straipsnio 8 dalies 2 punktu, Lietuvos Respublikos teritorijų planavimo įstatymo 28 straipsnio 9 dalimi, Kompleksinio teritorijų planavimo dokumentų rengimo taisyklių, patvirtintų Lietuvos Respublikos aplinkos ministro 2014 m. sausio 2 d. įsakymu Nr. D1-8 „Dėl Kompleksinio teritorijų planavimo dokumentų rengimo taisyklių patvirtinimo“, 323.1 papunkčiu, atsižvelgdamas į Klaipėdos miesto savivaldybės teritorijų planavimo komisijos 2022 m. vasario 10 d. teritorijų planavimo dokumento kompleksinio derinimo protokole Nr. UA5-11 pateiktas išvadas ir Respublikinio priklausomybės ligų centro 2022 m. vasario 28 d. prašymą:

1. Tvirtinu Teritorijos tarp Bangų, Baltikalnio ir Tilžės gatvių detaliojo plano, patvirtinto Klaipėdos miesto tarybos 1998 m. gruodžio 22 d. sprendimu Nr. 214, koregavimą sklype Nr. 5 (Bangų g. 6A) – koreguojama įvažiavimo vieta (pridedamas koregavimo brėžinys ir aiškinamasis raštas).

2. Įpareigoju planavimo organizatorių ne vėliau kaip per 5 darbo dienas nuo teritorijų planavimo dokumento patvirtinimo dienos pateikti duomenis dokumentui registruoti Lietuvos Respublikos teritorijų planavimo dokumentų registre.

3. Nustatau, kad detaliojo plano koregavimas įsigalioja kitą dieną po jo įregistravimo ir paskelbimo Lietuvos Respublikos teritorijų planavimo dokumentų registre.

Šis įsakymas gali būti skundžiamas Lietuvos administracinių ginčų komisijos Klaipėdos apygardos skyriui arba Regionų apygardos administraciniam teismui, skundą paduodant bet kuriuose šio teismo rūmuose, per vieną mėnesį nuo šio įsakymo paskelbimo dienos.

Savivaldybės administracijos direktorius

Gintaras Neniškis

## AIŠKINAMASIS RAŠTAS

PATVIRTINTA  
Klaipėdos miesto savivaldybės  
administracijos direktoriaus

20.....m.....d. įsakymu Nr.

### 1. BENDRIEJI DUOMENYS

#### Pavadinimas ir adresas

Teritorijos tarp Bangų, Baltikalnio ir Tilžės gatvių, detaliojo plano, patvirtinto Klaipėdos miesto tarybos 1998-12-22 sprendimu Nr. 214, koregavimas techninio projekto rengimo metu sklype Nr. 5 (Bangų g. 6A).

#### Planavimo organizatorius

Klaipėdos miesto savivaldybės administracijos direktorius, Liepų g. 11, 91502 Klaipėda, tel. (8 46)396160.

#### Planavimo iniciatorius

BĮ Respublikinis Priklausomybės ligų centras, Gerosios Vilties g. 3, Vilnius, LT-03147.

#### Plano rengėjas

Projekto vadovas, Rolandas Matulevičius, atestato Nr. ATP1303, tel.+370 659 39278, [rolandas@urbanprojects.lt](mailto:rolandas@urbanprojects.lt), veikiantis pagal nuolatinio Lietuvos gyventojo individualios veiklos vykdymo pažymą Nr. 443789.

RPLC pastato rekonstrukcijos SPV – Valentinas Vileikis, kvalifikacijos atestato Nr. A602, KPD Nr.4246.

#### Informacija apie planuojamą teritoriją:

1.	Planuojamos teritorijos adresas	Bangų g. 6A, Klaipėda
2.	Žemės sklypo adresas	Bangų g. 6A, kad. Nr. 2101/0003:0488
3.	Žemės sklypo plotas	1,1563 ha
4.	Paskirtis	Kita (KT)
5.	Žemės naudojimo tipas	Specializuotų kompleksų teritorija (SK)
6.	Žemės naudojimo būdas	Visuomeninės paskirties teritorijos (V)
7.	Žemės sklypo savininkai	LIETUVOS RESPUBLIKA, patikėjimo teisė – NŽT prie ŽŪ ministerijos
8.	Valdymo forma	Nuosavybės teisė
9.	Statiniai sklype	Pastatas – ligoninė, Unik.N.2190-0000-8061 Pastatas – ligoninė, Unik.N.2190-0000-8041 Pastatas – ligoninė, Unik.N.2190-0000-8018 Pastatas – sandėlis, Unik.N.2190-0000-8094 Pastatas – ligoninė, Unik.N.2190-0000-8107 Pastatas – sandėlis, Unik.N.2190-0000-8118 Pastatas – sandėlis, Unik.N.2190-0000-8129 Pastatas – ligoninė, Unik.N.2190-0000-8150 Pastatas – ligoninė, Unik.N.2190-0000-9622 Pastatas – sandėlis, Unik.Nr.4400-0685-5362 Kiti inžineriniai statiniai – kiemo statiniai, Unik.Nr.2190-0000-8146

#### Planavimo tikslai

Koreguoti galiojančio, 1998m. gruodžio mėn. 22d. Klaipėdos miesto savivaldybės tarybos sprendimu Nr.214 patvirtinto „Teritorijos tarp Bangų, Baltikalnio ir Tilžės gatvių, detalusis planas“ susisiekiimo dalies sprendinius, nekeičiant žemės paskirties, būdo, kitų reglamentų, **numatant naują įvažiavimą į žemės sklypą iš Baltikalnio gatvės.**

#### Esamos teritorijos užstatymo vertinimas

Nagrinėjamoje teritorijoje (detaliojo plano žemės sklype Nr.5) yra įregistruoti šie statiniai:

- Pastatas – ligoninė, Unik.N.2190-0000-8061, statybos metai – 1962.
- Pastatas – ligoninė, Unik.N.2190-0000-8041, statybos metai – 1963.
- Pastatas – ligoninė, Unik.N.2190-0000-8018, statybos metai – 1970.
- Pastatas – sandėlis, Unik.N.2190-0000-8094, statybos metai – 1920.
- Pastatas – ligoninė, Unik.N.2190-0000-8107, statybos metai – 1954.
- Pastatas – sandėlis, Unik.N.2190-0000-8118, statybos metai – 1984.
- Pastatas – sandėlis, Unik.N.2190-0000-8129, statybos metai – 1984.
- Pastatas – ligoninė, Unik.N.2190-0000-8150, statybos metai – 1979.
- Pastatas – ligoninė, Unik.N.2190-0000-9622, statybos metai – 1970.
- Pastatas – sandėlis, Unik.Nr.4400-0685-5362, statybos metai – 1975.
- Kiti inžineriniai statiniai – kiemo statiniai, Unik.Nr.2190-0000-8146.

***Ištrauka iš Klaipėdos miesto bendrojo plano, patvirtinto Klaipėdos miesto savivaldybės tarybos 2007-04-05 sprendimu Nr. T2-110. Planuojama teritorija Klaipėdos miesto bendrajame plane yra pažymėta kaip visuomeninės paskirties teritorija.***

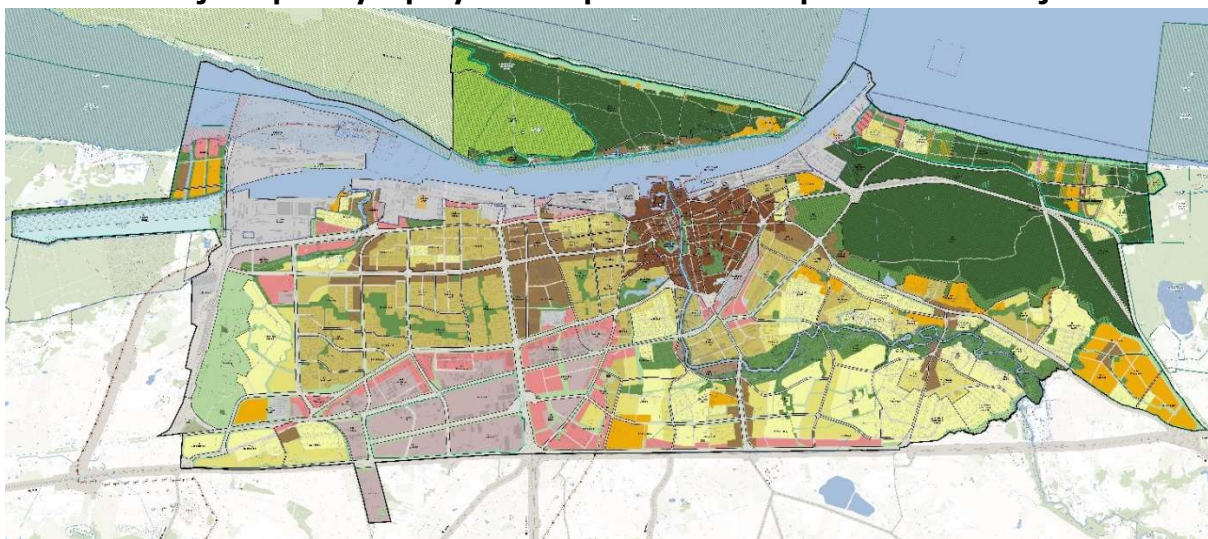

***Ištrauka iš 1998 12 22 Klaipėdos miesto savivaldybės tarybos sprendimu Nr.214 patvirtinto „Teritorijos tarp Bangų, Baltikalnio ir Tilžės gatvių detaliojo plano“.***

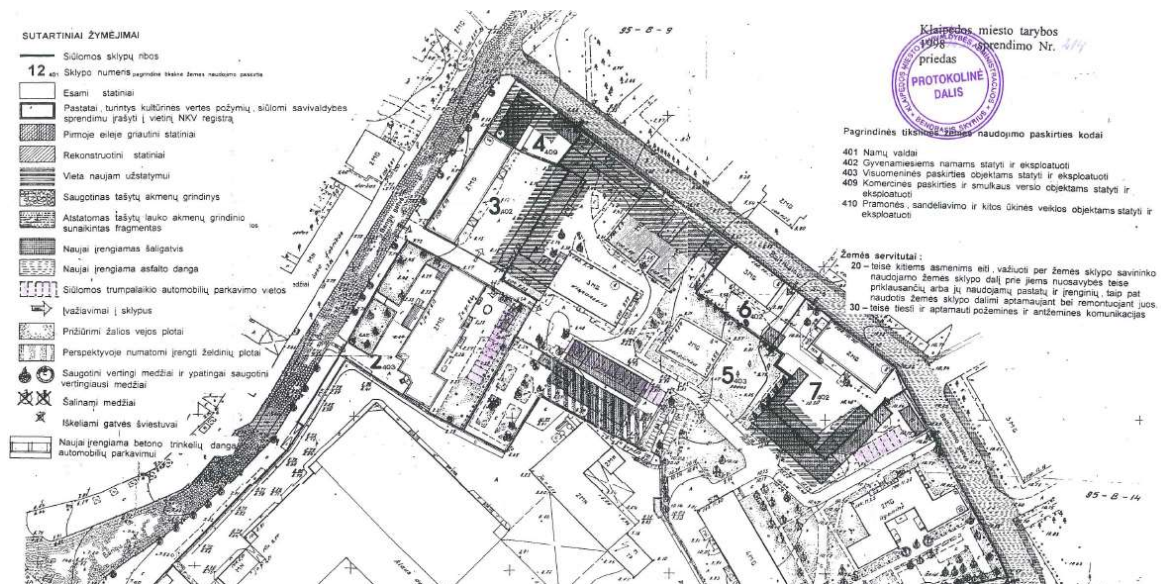

### Aplinkosauga

Sklypas yra paveldo teritorijoje – Klaipėdos senamiestis (unikalus objekto kodas - 16075).

Teritorijos vertingųjų savybių pobūdis:

- Archeologinis (lemiantis reikšmingumą);
- Architektūrinis (lemiantis reikšmingumą unikalus);
- Istorinis (lemiantis reikšmingumą unikalus);
- Kraštovaizdžio;
- Urbanistinis (lemiantis reikšmingumą unikalus).

Planuojama teritorija patenka į Klaipėdos seną miesto vietą su priemiesčiais, unikalus kodas kultūros vertybių registre 27077, teritoriją, todėl vadovaujantis LR nekilnojamojo kultūros paveldo apsaugos įstatymo 17 straipsnio nuostatomis ir paveldo tvarkybos reglamentu PTR 2013.01:2011 „Archeologinio paveldo tvarkyba“ vykdant žemės judinimo darbus turi būti atliekama archeologinė priežiūra.

Planuojama pastato veikla – gydymo paskirties pastato - liginės RPLC pastato rekonstravimas/statyba. Planuojamas užstatymo tankumas 30%, užstatymo intensyvumas 0,55. Liginės bendras plotas - 1980,19 m<sup>2</sup>, pastato tūris 9037 m<sup>3</sup>, pastato aukštis – 3 aukštai (12,03 m). Pagrindinis įvažiavas ir išvažiavas į/iš liginės teritoriją yra esamas iš Bangų gatvės. Sklype, pagal panaudos sutartį greta rekonstruojamo pastato automobilių stovėjimo aikšteleje skirtos 4 parkavimo vietos. **Projekto metu planuojamas naujas įvažiavas į RPLC kiemą iš Baltikalnio gatvės. Kieme numatoma įrengti 2 automobilių parkavimo vietas ŽN bei aptarnaujančiam ar spec. transportui.** Triukšmo ir oro taršos poveikis teritorijai bus neįrengiamas, kadangi planuojamas įvažiavas ir kieme projektuojamos 2 automobilių stovėjimo vietos neviršys ribinių triukšmo ir oro taršos verčių.

Koreguojant detalų planą yra vadovujamasi 2019 m. birželio 6 d. įsakymu Nr. XIII-2166 „Lietuvos Respublikos specialiųjų žemės naudojimo sąlygų įstatymas“. Visiems žemės sklype projektuojamiems inžineriniams tinklams bus nustatomos apsaugos zonos.

### Želdiniai

Atliekant pastato rekonstravimą sklype Nr.5 dėl planuojamos veiklos – pastato rekonstrukcijos ir numatomos statybos bus iškirsti nesaugomi esami vaismedžiai.

Vadovaujantis „Priklausomųjų želdynų normų (plotų) nustatymo tvarkos aprašu“, patvirtintu Lietuvos Respublikos aplinkos ministro 2007 m. gruodžio 21 d. įsakymu Nr. D1-694, visuomeninės paskirties teritorijoms liginėms skirtiems žemės sklypams nustatomas minimali priklausomųjų želdinų plotas norma - 35%.

Esami vertingi želdiniai – IŠSAUGOMI.

Naujas sklypo apželdinimas NEPLANUOJAMAS.

Atliekant techninį projektą, sklype planuojama kirsti 2 vaismedžius (žiūrėti sutartinius žymėjimus brėžiniuose).

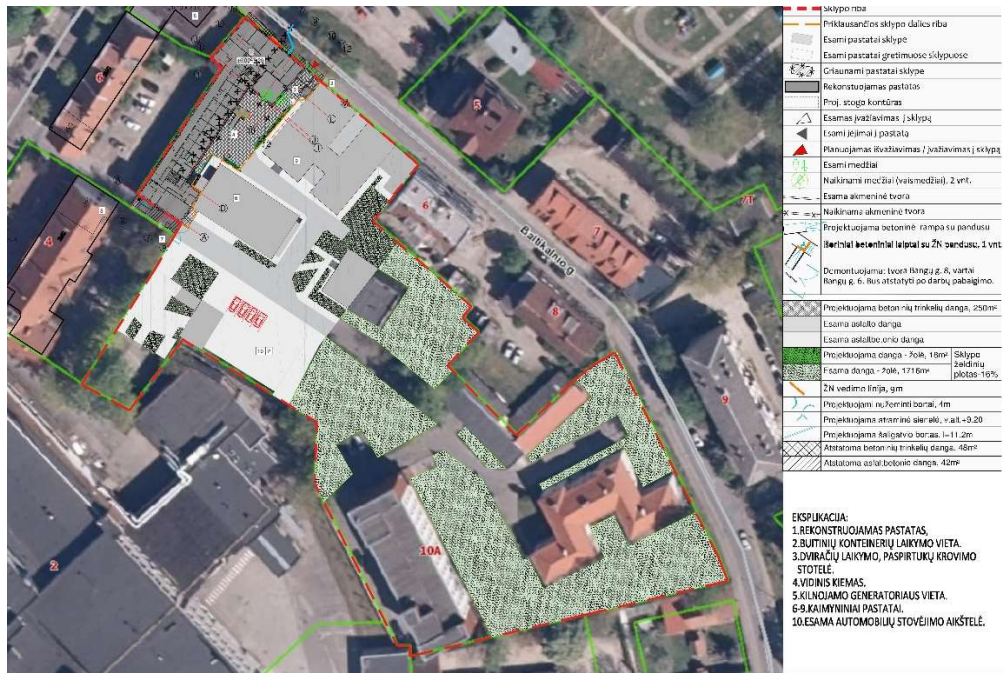

### Privalomieji teritorijos naudojimo reglamentai

Teritorijos naudojimo tipas – Specializuotų kompleksų teritorija **(SK)**;

Pagrindinė žemės naudojimo paskirtis – kita **(KT)**;

Žemės naudojimo būdas – visuomeninės paskirties teritorijos **(V)**;

Leistinas pastatų aukštis nuo vidut. žemės paviršiaus altit. – 12,10 m;

Užstatymo tankis 30%;

Užstatymo intensyvumas – 0,55;

Užstatymo tipas – perimetrisinis reguliarus (pr-u);

Priklausomųjų želdynų norma – 35 %.

### Papildomi teritorijos naudojimo reglamentai

Statinių paskirtys – gydymo paskirties pastatai (7.12.).

### Inžineriniai tinklai

Detaliojo plano koregavime inžinerinių tinklų sprendiniai nenagrinėjami.

### Transporto srautai, triukšmas.

Transporto srautai Bangų gatvėje bus sumažinti dėl naujai planuojamo įvažiavimo / išvažiavimo į sklypą iš Baltikalnio gatvės.

Atsižvelgiant į Klaipėdos miesto savivaldybės aplinkosaugos duomenis transporto srautų, Bangų gatvėje, ties įvažiavimu į teritoriją, parametrai yra norminiai, neviršijantys ribinių verčių (pateikiama). Įrengus planuojamą įvažiavimą / išvažiavimą į teritoriją iš Baltikalnio gatvės, jie liks nepakitę.



Tyrimų taško ID	19
Tyrimų vieta	Bangų g. prie gyvenamo namo (Bangų g. 6)
Data	2021-04-21
Duomenys	Ldienos: 58.7 dB [ribinė max: 65] Ldienos max: 67.400000 dB [ribinė max: 70] Lvakaro: 51.2 dB [ribinė max: 60] Lvakaro max: 62.2 dB [ribinė max: 65] Lnakties: 45.4 dB [ribinė max: 55] Lnakties max: 58.8 dB [ribinė max: 60] Ldvn: 57.45 dB [ribinė max: 65]

Vadovaujantis STR 2.06.04:2014 „Gatvės ir vietinės reikšmės keliai. Bendrieji reikalavimai“ 9 lentelė ir 33' punkto nuostatomis, transporto judėjimo schemoje pateikiami planuojamo įvažiavimo/išvažiavimo iš Baltikalnio gatvės techniniai parametrai specialiajam autotransportui ir neįgaliesiems aptarnauti, transporto apsisukimo aikštelės dydis. Joje pateikiama grafinė informacija apie ŽN automobilio, aptarnaujančio transporto judėjimą iš Baltikalnio gatvės per projektuojamą bromą, sklypo dalyje ir atgal į Baltikalnio gatvę.

Techninio projekto rengimo metu planuojamos naujos parkavimo vietos ŽN automobiliui, aptarnaujančiam transportui.

Į sklypą įvažiuojantys automobiliai į stovėjimo vietas pateks pagal pateiktą judėjimo schemą.

Esamos automobilių parkavimo vietos nekeičiamos ir nenagrinėjamos.

PASTABOS:

#### TEKSTINIAI REGLAMENTAI:

**1.VADOVAUJANTIS LR NEKILNOJAMOJO KULTŪROS PAVELDO APSAUGOS ĮSTATYMO 17 STR. NUOSTATOMIS IR PTR 2013.01:2011 "ARCHEOLOGINIO PAVELDO TVARKYBA" 10 P. PRIEŠ PRADEDANT VYKDYTI ŽEMĖS JUDINIMO DARBUS SKLYPE TURI BŪTI ATLIKTI ARCHEOLOGINIAI TYRIMAI.**

**2. PROJEKTUOJANT OBJEKTUS KLAIPĖDOS SENAMIESTYJE, KLAIPĖDOS MIESTO ISTORINĖJE DALYJE IR KITOSE TERITORIJOSE BŪTINA IŠSAUGOTI ISTORINĮ, URBANISTINĮ AUDINĮ IR CHARAKTERINGĄ ERDVINĘ STRUKTŪRĄ, PARYŠKINANT PAVELDO OBJEKTŲ SAVITUMĄ. PROJEKTUOJAMAS PASTATAS TURI BŪTI KONTEKSTUALIOS ARCHITEKTŪROS, TŪRIAI, UŽSTATYMO LINIJA, KOMPOZICIJA, MASTELIS IR FASADŲ MEDŽIAGIŠKUMAS TURI DERĖTI ISTORINĖJE APLINKOJE.**

**3.RENGIAMO TPD TIKSLAS - NAUJO ĮVAŽIAVIMO IŠ BALTIKALNIO GATVĖS I 2 STOVĖJIMO VIETŲ PLANAVIMAS.**

**4.TRANSPORTO SRAUTAI BANGŲ GATVĖJE BUS SUMAŽINTI DĖL NAUJAI PLANUOJAMO ĮVAŽIAVIMO / IŠVAŽIAVIMO Į SKLYPĄ IŠ BALTIKALNIO GATVĖS.**

**5.ESAMI VERTINGI ŽELDINIAI SKLYPE - IŠSAUGOJAMI. GRETA REKONSTRUOJAMO PASTATO PLANUOJAMA IŠKIRŠTI ESAMUS 2 VAISMEDŽIUS. PRIKLAUSOMŲJŲ ŽELDYNŲ PLOTAS (NORMA) - 35 PROC. (ŽIŪRĖTI BĖŽINĮ "ŽELDINIŲ SCHEMA").**

**6.ĮVAŽIAVIMO PARAMETRAI IR TRANSPORTO JUDĖJIMAS IŠ BALTIKALNIO GATVĖS SKLYPO DALIMI, IŠ SKLYPO Į BALTIKALNIO GATVĘ PARODYTI BRĖŽINYJE "TRANSPORTO JUDĖJIMO SCHEMA".**

PV atestato Nr.ATP1303, ROLANDAS MATULEVIČIUS

SUTARTINIAI ŽYMĖJIMAI

- 12 Sklypo ribos
- Esami statiniai
- Pastatai, turintys kultūrinės vertybės požymius, siūlomi saugoti ir apsaugoti sprendimu (rašyti į vietinį NKV registrą)
- Firmoje esę glaistiniai statiniai
- Rekonstruoti statiniai
- Vietos naujam užstatymui
- Saugotinas laisvųjų akmenų grindinys
- Atstatomas laisvųjų lauko akmenų grindinio sunaikintas fragmentas
- Naujai įrengiamas šaligatvis
- Naujai įrengiama asfalto danga
- Sūlomos trumpalaikio automobilų parkavimo vietos
- Įvažiavimai į sklypus
- Prilūkimi žalios vejos plotai
- Perspektyvoje numatomi žengti želdinių plotai
- Saugotini vertingi medžiai ir ypatingai saugotini vertingiausi medžiai
- Šalinami medžiai
- Iškelti gatvės šviestuvai
- Naujai įrengiama betono trinkelų danga automobilų parkavimui

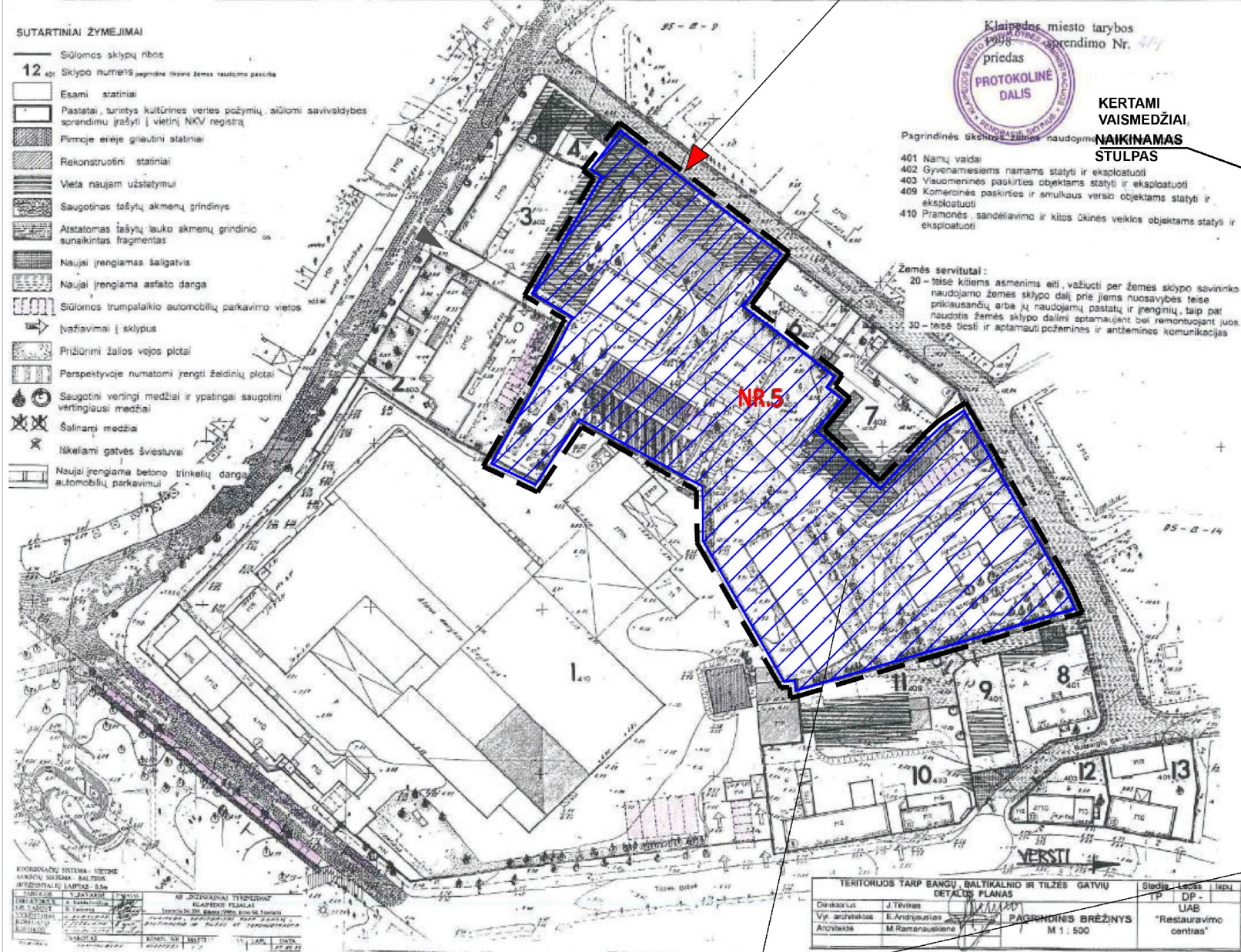

**KERTAMI VAISMEDŽIAI, NAIKINAMAS STULPAS**

- Pagrindinės sklypo zonos naudojimo sąlygos:
- 401 Namų vidaus
  - 402 Gyvenamiesiems namams statyti ir eksploatuoti
  - 403 Vasuotinės paskirties objektams statyti ir eksploatuoti
  - 409 Komercinės paskirties ir smulkios verslo objektams statyti ir eksploatuoti
  - 410 Pramonės sandėliavimo ir kitos ūkinės veiklos objektams statyti ir eksploatuoti
- Zemės servitutai:
- 20 - teise kitiems asmenims eiti, važiuoti per žemės sklypo savininko naudojamo žemės sklypo dalį prie žiemų nuosavybės teise priklausančių arba jų naudojamų pastatų ir įrenginių, taip pat naudotis žemės sklypo dalimi aptarnaujant bei remontuojant juos.
  - 30 - teise vesti ir aptarnauti pėžemines ir antžemines komunikacijas

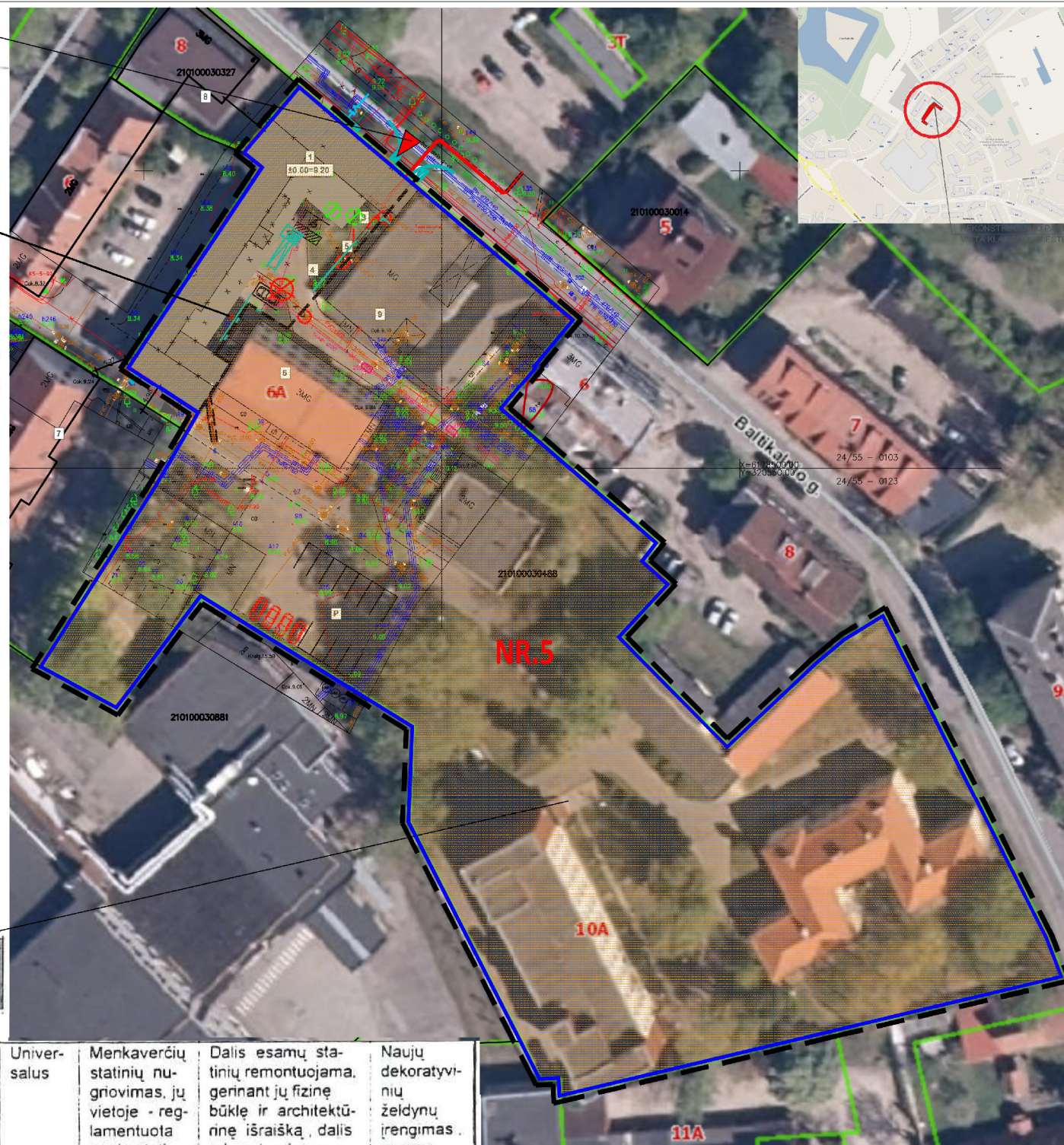

5	Balti-Kalnio 4; 10/ Bangų 6 <sup>a</sup>	11735	Lietuvos Respublikos Klaipėdos apskrities viršininke administracijos viešoji įstaiga Klaipėdos psichiatrijos ligoninė	Visuomeninės paskirties objektams statyti ir eksploatuoti (403)	Psichiatrijos ligoninės administracinis, gydymieji ir pagalbinių statiniai	Sklype - daug menkaverčių statinių, kuriuos tikslinga griauti, jų vietoje statant naujus pastatus. Aukštingumas - iki 3 aukštų, naujas užstatymas tikslinamas, ruošiant teritorijos sutvarkymo darbo projektą. Esamų šiltnamių vietoje numatoma praplėsti žalia zona, įrengti automobilų parkavimo aikštelę. Į teritoriją - 2 įvažiavimai: iš Bangų ir Baltikalnio gatvių.	20 teise aptarnauti Baltikalnio 6 pastatą	Saugotini visi vertingi medžiai teritorijoje ir visi esami dek. želdiniai	Universalus	Menkaverčių statinių nuėmimas, jų vietoje - reglamentuota naujų statinių statyba, naujų kelių ir aikštelių įrengimas	Dalis esamų statinių remontuojama, gerinant jų fizinę būklę ir architektūrinę išraišką, dalis rekonstruojama. Menkaverčiai pagalbinių statinių griaujami, jų vietoje - reglamentuota nauja statyba	Naujų dekoratyvinių želdynų įrengimas esamų priežiūra
---	--	-------	---	---	--	--	---	---	-------------	--	--	---

TEKSTINIAI REGLAMENTAI:

1. VADOVAUJANTIS LR NEKILNOJAMOJO KULTŪROS PAVELDO APSAUGOS ĮSTATYMO 17 STR. NUOSTATOMIS IR PTR 2013.01:2011 "ARCHEOLOGINIO PAVELDO TVARKYBA" 10 P. PRIEŠ PRADĖDANT VYKDYTI ŽEMĖS JUDINIMO DARBUS SKLYPE TURI BŪTI ATLIKTI ARCHEOLOGINIAI TYRIMAI.
2. PROJEKTUOJANT OBJEKTUS KLAIPĖDOS SENAMIESTYJE, KLAIPĖDOS MIESTO ISTORINĖJE DALYJE IR KITOSE TERITORIJOSE BŪTINA IŠSAUGOTI ISTORINĮ, URBANISTINĮ AUDINĮ IR CHARAKTERINGĄ ERDVINĘ STRUKTŪRĄ, PARYŠKINANT PAVELDO OBJEKTŲ SAVITUMĄ, PROJEKTUOJAMAS PASTATAS TURI BŪTI KONTEKSTUALIOS ARCHITEKTŪROS, TŪRIAI, UŽSTATYMO LINIJA, KOMPOZICIJA, MASTELIS IR FASADŲ MEDŽIAGISKUMAS TURI DERĖTI ISTORINĖJE APLINKOJE.
3. RENGIAMO TPD TIKSLAS - NAUJO ĮVAŽIAVIMO IŠ BALTIKALNIO GATVĖS IR 2 STOVĖJIMO VIETŲ PLANAVIMAS.
4. TRANSPORTO SRATAI BANGŲ GATVĖJE BUS SUMAŽINTI DĖL NAUJAI PLANUOJAMO ĮVAŽIAVIMO / IŠVAŽIAVIMO Į SKLYPA IŠ BALTIKALNIO GATVĖS.
5. ESAMI VERTINGI ŽELDINIAI SKLYPE - IŠSAUGOJAMI. GRETA REKONSTRUOJAMO PASTATO PLANUOJAMA IŠKIRSTI ESAMUS VAISMEDŽIUS. PRIKLAUSOMŲJŲ ŽELDYNŲ PLOTAS (NORMA) - 35 PROC. (ŽIŪRĖTI BĖŽINI "ŽELDINIŲ SCHEMA").
6. ĮVAŽIAVIMO PARAMETRAI IR TRANSPORTO JUDEJIMAS IŠ BALTIKALNIO GATVĖS SKLYPO DALIMI, IŠ SKLYPO Į BALTIKALNIO GATVĘ PARODYTI BRŽINYJE "TRANSPORTO JUDEJIMO SCHEMA".
7. PRIVALOMA APSAUGOTI ARBA IŠKELTI RYŠIŲ TINKLUS PATENKANČIUS PO REKONSTRUOJAMAI STATINIAIS. TECHNINIO AR DARBO PROJEKTO RUOŠIMUI GAUTI NAUJAS TINKLŲ PRISIJUNGIMO SĄLYGAS.

Postaba: Ribos pažymėtos naudojant V? Registr? centras duomenis

OBJEKTAS	Leidimas:	Adresas: Bangų g. 6A, Klaipėda, Klaipėdos m. sav.
COORDINACIŲ SISTEMA: LKS-94	AUKŠČIŲ SISTEMA: LAS-07	Užsakovas:
<b>GISTAMA</b>	Kvalifikacijos pažymėjimo Nr. 1GKV-894	Lapas/lapų skaičius
Minijos g. 127-308, Klaipėda Tel. 867772745	VARDAS IR PAVARD?	PARAŠAS
DIREKTORIUS	Tautvydas Virkutis	DATA
		2020-09-28
		A.V.

SUTARTINIAI ŽYMĖJIMAI:

- Sklypo riba
- Priklausančios sklypo dalies riba
- Esamas įvažiavimas į sklypą
- ▲ Planuojamas išvažiavimas / įvažiavimas į sklypą
- Koreguojamo detaliojo plano riba
- Specializuoti kompleksai

O	2021-07	LEIDIMO STATYBAI GAVIMUI	
LAIDA	IŠLEIDIMO DATA	LAIDOS STATUSAS IR IŠLEIDIMO PRIEŽASTIS (JEI TAIKOMA)	
KVAL. DOK. NR.	Projektuotojas: <b>URBAN PROJECTS</b> Teatro str. 5, Vilnius	STATINIO PROJEKTO PAVADINIMAS: Teritorijos tarp Bangų, Baltikalnio ir Tilžės gatvių, detaliojo plano, patvirtinto Klaipėdos miesto tarybos 1998-12-22 sprendimu Nr. 214, DP korektūra (Planuojamas naujas įvažiavimas iš Baltikalnio gatvės)	
A1303	TPD	ROLANDAS MATULEVIČIUS	DOKUMENTO PAVADINIMAS: <b>SKLYPO SCHEMA, M 1:500</b>
A602,4246	SPV	VALENTINAS VALEIKIS	LAIDA 0
LT	STATYTOJAS IR (ARBA) UŽSAKOVAS: BĮ Respublikinis priklausomybės ligų centras	<b>PAGRINDINIS BRŽINYS. M 1:500</b> 2020-UP-084-TP-01-SP.B-05	LAPAS 01
			LAPŲ 01

**DETALŪS METADUOMENYS**

<b>Dokumento sudarytojas (-ai)</b>	Klaipėdos miesto savivaldybė 188710823, Liepų g. 11, LT-91502, Klaipėda
<b>Dokumento pavadinimas (antraštė)</b>	DĖL TERITORIJOS TARP BANGŲ, BALTIKALNIO IR TILŽĖS GATVIŲ DETALIOJO PLANO KOREGAVIMO PATVIRTINIMO
<b>Dokumento registracijos data ir numeris</b>	2022-03-07 Nr. AD1-278
<b>Dokumento gavimo data ir dokumento gavimo registracijos numeris</b>	–
<b>Dokumento specifikacijos identifikavimo žymuo</b>	ADOC-V1.0
<b>Parašo paskirtis</b>	Pasirašymas
<b>Parašą sukūrusio asmens vardas, pavardė ir pareigos</b>	Gintaras Neniškis, Savivaldybės administracijos direktorius, SAVIVALDYBĖS ADMINISTRACIJOS DIREKTORIUS
<b>Sertifikatas išduotas</b>	GINTARAS NENIŠKIS, Klaipėdos miesto savivaldybės administracija LT
<b>Parašo sukūrimo data ir laikas</b>	2022-03-07 10:31:38 (GMT+02:00)
<b>Parašo formatas</b>	XAdES-T
<b>Laiko žymoje nurodytas laikas</b>	2022-03-07 10:31:48 (GMT+02:00)
<b>Informacija apie sertifikavimo paslaugų teikėją</b>	ADIC CA-B, Asmens dokumentu israsymo centras prie LR VRM LT
<b>Sertifikato galiojimo laikas</b>	2019-05-24 11:19:56 – 2022-05-23 11:19:56
<b>Informacija apie būdus, naudotus metaduomenų vientisumui užtikrinti</b>	"Registravimas" paskirties metaduomenų vientisumas užtikrintas naudojant "RCSC IssuingCA, VI Registru centras - i.k. 124110246 LT" išduotą sertifikatą "Dokumentų valdymo sistema Avilys, Klaipėdos miesto savivaldybės administracija, i.k. 188710823 LT", sertifikatas galioja nuo 2021-12-20 12:35:17 iki 2024-12-19 12:35:17
<b>Pagrindinio dokumento priedų skaičius</b>	2
<b>Pagrindinio dokumento pridedamų dokumentų skaičius</b>	–
<b>Priedamo dokumento sudarytojas (-ai)</b>	–
<b>Priedamo dokumento pavadinimas (antraštė)</b>	–
<b>Priedamo dokumento registracijos data ir numeris</b>	–
<b>Programinės įrangos, kuria naudojantis sudarytas elektroninis dokumentas, pavadinimas</b>	Dokumentų valdymo sistema Avilys, versija 3.5.59
<b>Informacija apie elektroninio dokumento ir elektroninio (-ių) parašo (-ų) tikrinimą (tikrinimo data)</b>	Atitinka specifikacijos keliamus reikalavimus. Visi dokumente esantys elektroniniai parašai galioja (2022-03-07 11:02:17)
<b>Paieškos nuoroda</b>	–
<b>Papildomi metaduomenys</b>	Nuorašą suformavo 2022-03-07 11:02:18 Dokumentų valdymo sistema Avilys