



## KLAIPĖDOS MIESTO SAVIVALDYBĖS ADMINISTRACIJOS DIREKTORIUS

### ĮSAKYMAS DĖL ŽEMĖS SKLYPO KLAIPĖDOJE, TERITORIJOJE PRIE PASTATO ŠAULIŲ G. 33, FORMAVIMO IR PERTVARKYMO PROJEKTO PATVIRTINIMO

Nr.  
Klaipėda

Vadovaudamasis Lietuvos Respublikos vietos savivaldos įstatymo 29 straipsnio 8 dalies 2 punktu, Lietuvos Respublikos žemės ūkio ministro ir Lietuvos Respublikos aplinkos ministro 2004 m. spalio 4 d. įsakymu Nr. 3D-452/D1-513 „Dėl Žemės sklypų formavimo ir pertvarkymo projektų rengimo taisyklių patvirtinimo“ ir atsižvelgdamas į Nacionalinės žemės tarnybos prie Žemės ūkio ministerijos 2022 m. birželio 1 d. Žemės valdos projekto patikrinimo aktą Nr. FPA-3095-(8.30) Žemėtvarkos planavimo dokumentų rengimo informacinės sistemos paslaugoje Nr. ZSFP-101528:

1. T v i r t i n u žemės sklypo Klaipėdoje, teritorijoje prie pastato Šaulių g. 33, formavimo ir pertvarkymo projektą (pridedami sprendinių brėžiniai, 4 lapai).

Planavimo tikslas – suformuoti žemės sklypą esamam pastatui Šaulių g. 33, kurio unikalus Nr. 2193-5010-7017, eksploatuoti. Projekto rengimo organizatorius – Klaipėdos miesto savivaldybės administracijos direktorius. Projekto rengėja – uždaroji akcinė bendrovė „Kartografiniai projektai“, Vytauto g. 17, Kretinga. Projektą parengė Edmundas Petrauskas, kvalifikacijos pažymėjimo Nr. 2R-FP-490.

Formuojamas naujas 0,0908 ha žemės sklypas, kurio pagrindinė žemės naudojimo paskirtis – kita, naudojimo būdas – daugiabučių gyvenamųjų pastatų ir bendrabučių teritorijos, komercinės paskirties objektų teritorijos. Taikomos specialiosios žemės naudojimo sąlygos – viešųjų ryšių tinklų elektroninių ryšių infrastruktūros apsaugos zonos, elektros tinklų apsaugos zonos, kultūros paveldo objektų ir jų vietovių teritorijos, jų apsaugos zonos, požeminio vandens vandenviečių apsaugos zonos, vandens tiekimo ir nuotekų, paviršinių nuotekų tvarkymo infrastruktūros apsaugos zonos, šilumos perdavimo tinklų apsaugos zonos, skirstomųjų dujotiekių apsaugos zona.

2. N u s t a t a u, kad šiuo įsakymu patvirtintas projektas įsigalioja kitą dieną po šio įsakymo paskelbimo Žemėtvarkos planavimo dokumentų rengimo informacinės sistemos interneto svetainėje.

Šis įsakymas gali būti skundžiamas Lietuvos administracinių ginčų komisijos Klaipėdos apygardos skyriui arba Regionų apygardos administraciniam teismui, skundą (prašymą) paduodant bet kuriuose šio teismo rūmuose, per vieną mėnesį nuo šio įsakymo paskelbimo dienos.

Savivaldybės administracijos direktorius

Gintaras Neniškis

**Žemės sklypų formavimo projekto  
sprendinių brėžinys**

20.....m. ....d. įsakymu Nr.

Iniciatorius (-ai): \*\*\*  
Organizatorius: Klaipėdos miesto savivaldybė  
Projekto rengėjas: \*\*\*  
Žemės sklypo adresas: Klaipėdos apskr., Klaipėdos miesto sav., Klaipėda, Šaulių g. 33  
Žemės sklypo (sklypų)  
kadastro Nr.(plotas, ha): b/n (0,0908ha)

Brėžinys sugeneruotas: 2022-03-22

**Situacijos schema, lapų išdėstymas**





## PLANUOJAMOS TERITORIJOS SUSISIEKIMO SCHEMA

Planuojama teritorija



ATVIRTINTA  
Klaipėdos miesto savivaldybės  
administracijos direktoriaus

20.....m. ....d. įsakymu Nr

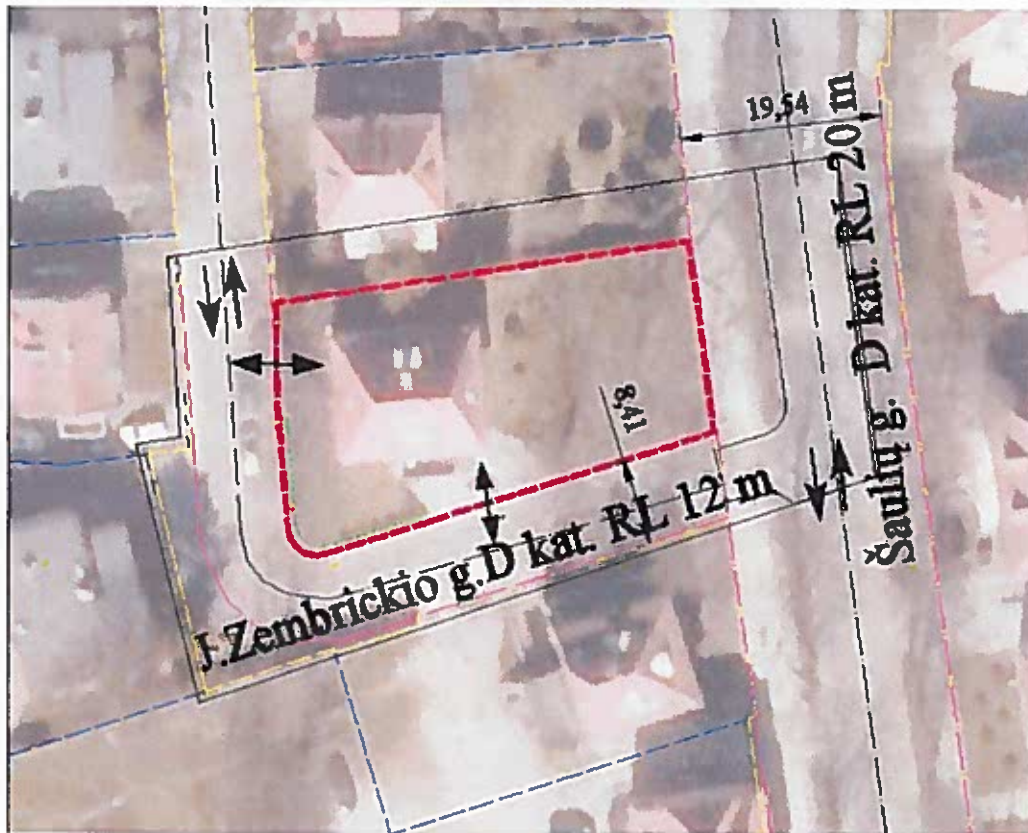

### SUTARTINIAI ŽENKLAI

	Formuojamo žemės sklypo ribos
	Greitinių žemės sklypų ribos (kadastriniai matavimai)
	Patikimo į sklypą vieta
	Gatvės raudonosios linijos
	Gatvės ašinė linija

Braižytoja Javita Anužytė

parašas

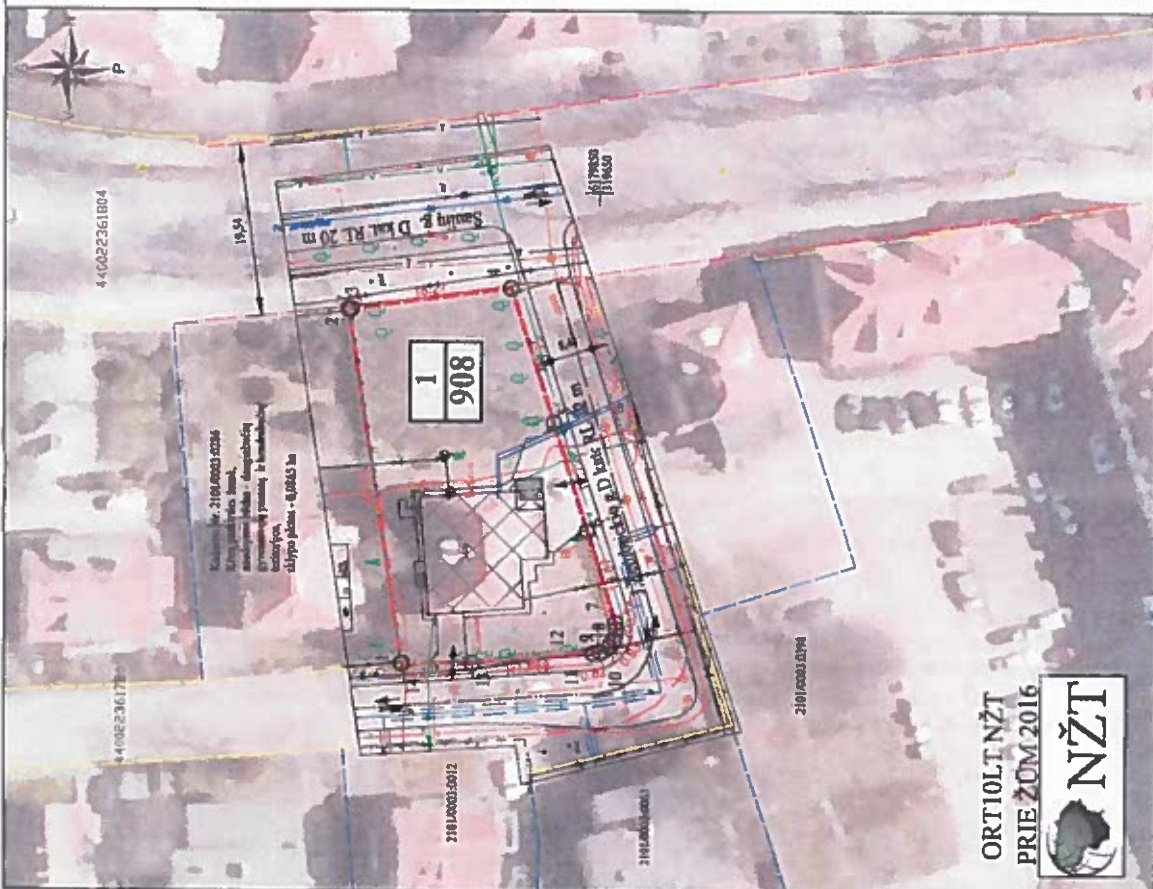

**ŽEMĖS SKLYPO FORMAVIMO PERTVARKYMO  
PROJEKTAS M 1:500**  
Pertvarkomos teritorijos bendras plotas 0,0908 ha

Kadastro vietaovė (Sklypas m. k. v.)	2101
Kadastro numeras	0000000000
Žemės sklypo kadastro Nr.	0000000000
Sklypo plotas	0,0908
Sklypo pavadinimas	

Žemės sklypo pavadinimas	Žemės sklypo pavadinimas
Žemės sklypo plotas	0,0908
Žemės sklypo naudojimo paskirtis	KŪA
Žemės sklypo savininkas	

**PATVIRTINTA**  
Klaipėdos miesto savivaldybės  
administracijos direktoriaus  
20.....m. ....d. įsakymu N.....

Formuojamo žemės sklypo ribos	
Formuojamo žemės sklypo ribos (kadastriškai nustatytos)	
Užstatymo techninė sąlyga	
Garavė RL	
Garavė atstovė linija	
Kelio važiuojamąjį dalį	
Vandentiekis ir sanatorių vamzdis	
Elektrinis tinklas	
Šilumos tinklas	
Drainavimo tinklas	
Įrenginys - išvažiavimas į žemės sklypą	
Elimo bryčia	
Registruoti išvažiavimai į žemės sklypą g. ir J. Žembičkaitės g.	

Žemės (sklypų) savininkų/naudotojų sudėrinimas:

- LR/O. Z. 2193-5010-7017-0003
- LR/M. Z. 2193-5010-7017-0002
- LR/M. B. 2193-5010-7017-0004
- LR/L. T. 2193-5010-7017-0001

**KARTOGRAFINIAI PROJEKTAI**

AB "Kartografiniai projektai" UAB  
Klaipėdos miesto savivaldybės administracijos direktoriaus įsakymu N.....

Pr. autorius: E. Petruškaitė  
Draugystės k. 1, Klaipėda  
2016 m. 04 m.

Pr. parengė: I. Anušis  
2016 m. 04 m.

Organizavimas: Klaipėdos miesto savivaldybės administracijos direktoriaus įsakymu N.....

Initiatorius: E. Petruškaitė (M. Z.)

MASTELIS	M 1:500
LAPAS	1
LAPŲ	1

**DETALŪS METADUOMENYS**

<b>Dokumento sudarytojas (-ai)</b>	Klaipėdos miesto savivaldybė 188710823, Liepų g. 11, LT-91502, Klaipėda
<b>Dokumento pavadinimas (antraštė)</b>	DĖL ŽEMĖS SKLYPO KLAIPĖDOJE, TERITORIJOJE PRIE PASTATO ŠAULIŲ G. 33, FORMAVIMO IR PERTVARKYMO PROJEKTO PATVIRTINIMO
<b>Dokumento registracijos data ir numeris</b>	2022-06-03 Nr. AD2-1323
<b>Dokumento gavimo data ir dokumento gavimo registracijos numeris</b>	–
<b>Dokumento specifikacijos identifikavimo žymuo</b>	ADOC-V1.0
<b>Parašo paskirtis</b>	Pasirašymas
<b>Parašą sukūrusio asmens vardas, pavardė ir pareigos</b>	Gintaras Neniškis, Savivaldybės administracijos direktorius, SAVIVALDYBĖS ADMINISTRACIJOS DIREKTORIUS
<b>Sertifikatas išduotas</b>	GINTARAS NENIŠKIS, Klaipėdos miesto savivaldybės administracija LT
<b>Parašo sukūrimo data ir laikas</b>	2022-06-03 13:05:46 (GMT+03:00)
<b>Parašo formatas</b>	XAdES-T
<b>Laiko žymoje nurodytas laikas</b>	2022-06-03 13:05:56 (GMT+03:00)
<b>Informacija apie sertifikavimo paslaugų teikėją</b>	ADIC CA-B, Asmens dokumentu israsymo centras prie LR VRM LT
<b>Sertifikato galiojimo laikas</b>	2022-05-24 09:43:00 – 2025-05-23 09:43:00
<b>Informacija apie būdus, naudotus metaduomenų vientisumui užtikrinti</b>	"Registravimas" paskirties metaduomenų vientisumas užtikrintas naudojant "RCSC IssuingCA, VI Registru centras - i.k. 124110246 LT" išduotą sertifikatą "Dokumentų valdymo sistema Avilys, Klaipėdos miesto savivaldybės administracija, į.k. 188710823 LT", sertifikatas galioja nuo 2021-12-20 12:35:17 iki 2024-12-19 12:35:17
<b>Pagrindinio dokumento priedų skaičius</b>	1
<b>Pagrindinio dokumento pridedamų dokumentų skaičius</b>	–
<b>Priedamo dokumento sudarytojas (-ai)</b>	–
<b>Priedamo dokumento pavadinimas (antraštė)</b>	–
<b>Priedamo dokumento registracijos data ir numeris</b>	–
<b>Programinės įrangos, kuria naudojantis sudarytas elektroninis dokumentas, pavadinimas</b>	Dokumentų valdymo sistema Avilys, versija 3.5.59
<b>Informacija apie elektroninio dokumento ir elektroninio (-ių) parašo (-ų) tikrinimą (tikrinimo data)</b>	Atitinka specifikacijos keliamus reikalavimus. Visi dokumente esantys elektroniniai parašai galioja (2022-06-03 14:32:45)
<b>Paieškos nuoroda</b>	–
<b>Papildomi metaduomenys</b>	Nuorašą suformavo 2022-06-03 14:32:45 Dokumentų valdymo sistema Avilys