

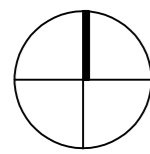

ŽEMĖS SKLYPO PLANAS M 1: 500

Juridinis sklypo plotas 6689 m²

Informacija iš GIS



SKLYPO STATINIŲ EKSPLIKACIJA:

- 01 03 05 Esami pastatai, neprojektuojami
- 04 Projektuojamas pastatas
- 1 2 Pirmu etapu pagal Pastato 01 TP įrengtos automobilių stovėjimo aikštelės
- 3 Projektuojama automobilių stovėjimo aikštelė

PASTABOS:

- Sklypo plano brėžinys atliktas ant UAB "Aidila" atlikto topografinio plano
- Projektas atitinka statybos normas ir taisykles. Projektą keisti leidžiama tik gavus projekto vadovo sutikimą ir suderinus su projektą derinusiomis tarnybomis.
- Visi šlaite (AFGHI) esantys medžiai - išsaugomi. Sklypo dalyje (ABCDEF), kur yra projektuojami statiniai, saugomi želdiniai plane pažymėti atskirai (teritorijoje šalinamų medžių nėra).

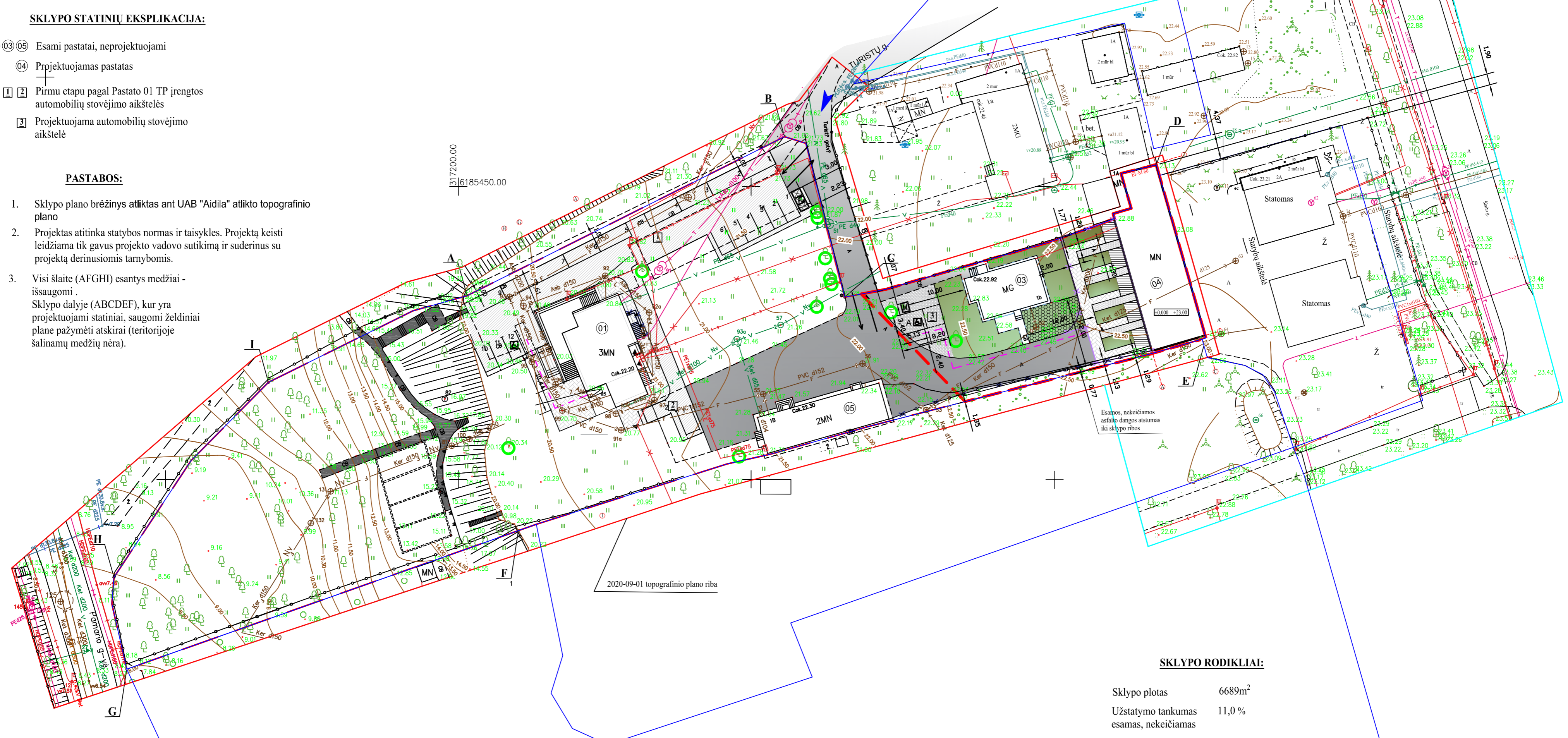

SUTARTINIAI ŽYMĖJIMAI:

- Žemės sklypo riba
- Projektuojama sklypo dalis
- ➔ Pagrindinis įvažiavimas/ išvažiavimas / iš sklypo
- Esama tvora
- Pirmu etapu demontuota tvora
- Pirmu etapu išgriauta pastato dalis ją rekonstruojant
- Išsaugomi medžiai
- Projektuojama parkavimo vieta
- ➔ Projektuojami jėgimai į pastatą

A B C D E F G H I Sklypo kampų žymėjimas

- Ardoma asfalto danga ir jos vietoje įrengiami praėjimo takai
- Esama betoninė danga
- Esama asfalto danga
- Projektuojama betoninė korio danga
- Projektuojama plastikinė korio danga. Numatomas apsisukimas gaisriniam automobiliui
- Veja
- Dekoratyvinė skalda

Medinių lentų danga

- Betoninės trinkelės
- Projektuojama parkavimo vieta skirta neįgaliesiems
- Projektuojama konteinerio vieta (M- mišrios atliekos; AŽ - antrinės žaliavos)
- Nulinė pastato altitudė
- Vedlinė neįgaliesiems

SKLYPO RODIKLIAI:

- Sklypo plotas 6689m²
- Užstatymo tankumas esamas, nekeičiamas 11,0 %
- Užstatymo intensyvumas (šiuo etapu) 12,3 % (13,2 % - po projektuojamo pastato remonto. Padidėja per 0,9 % dėl antrosolių Pastato 04 tūryje įrengimo)

0	2022-06	Projektiniai pasiūlymai	
Laida	Išleidimo data	Laidos statusas, keitimo priežastis (jei taikoma)	
Kval. patv. dok. Nr.	uostamiesčio projektas	Turgaus a. 27, Klaipėda 846 312458 info@uparchitektai.lt	Statinio projekto pavadinimas
A 473	PV, PDV	Snieguolė Stripinienė	Pastato - garažo (2193-5013-5033) Turistų g. 1B, Klaipėda, kapitalinio remonto, keičiant paskirtį į poilsio, projektas
018681	ARCH	Skaistė Vaivadaitė	Statinio numeris ir pavadinimas, dokumento pavadinimas
	ARCH-TECH	Lina Simutytė	ŠIS ETAPAS: Pastatas 04
	Statytojas (užsakovas)	L. P.	Žemės sklypo planas, M 1:500
LT			Dokumento žymuo
			2020-06-18 - 01 - PP_B - 02
			Lapas
			2
			Lapų
			6

ESAMAS PASTATAS SKLYPE
TURISTŲ G. 1B, KLAIPĖDA

ESAMI PASTATAI SKLYPE
ŠLAITO G. 2A, KLAIPĖDA

ESAMAS PASTATAS SKLYPE
TURISTŲ G. 1A, KLAIPĖDA

PROJEKTUOJAMAS PASTATAS



ESAMI PASTATAI SKLYPE
ŠLAITO G. 2, KLAIPĖDA

PROJEKTUOJAMAS
PASTATAS

PROJEKTUOJAMAS PASTATAS

ESAMAS PASTATAS SKLYPE
ŠLAITO G. 2, KLAIPĖDA



PRIEŠ REMONTĄ



PO REMONTO

