BUITINIŲ NUOTEKŲ TINKLŲ SCHEMA

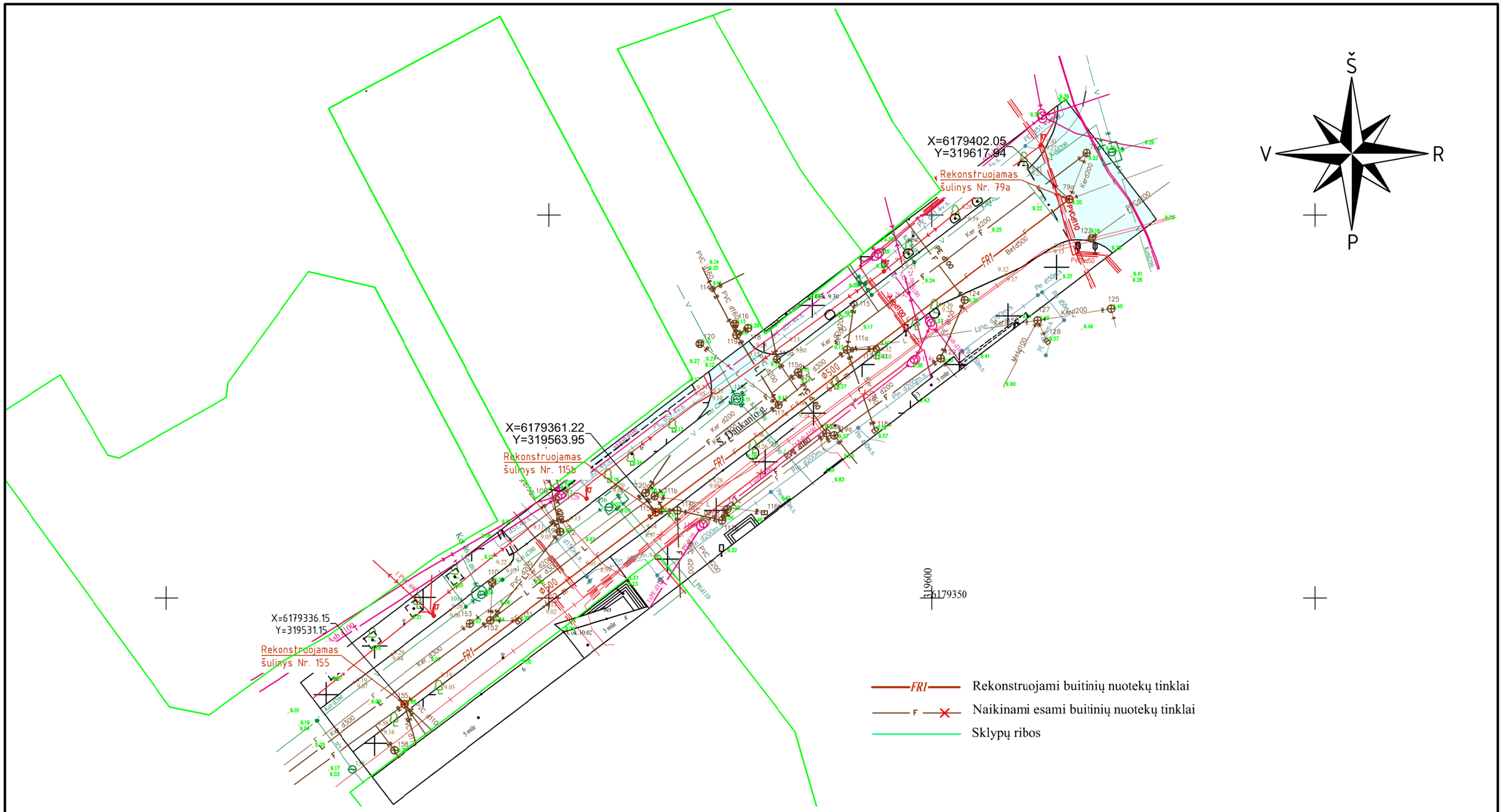

PASTABOS:

1. Brėžinyje altitudės duotos metrais LAS07 aukščių sistemoje, skersmenys - milimetrais.
2. Koordinačių sistema - LKS-94.
3. Esamų komunikacijų susikirtimų vietas ir inklų pasijungimo altitudes tiklsinti vietoje.
4. Pradedantinžinerinių tinklų klojimo darbus, sutikslinti susikirtimo su klojama trasa esančias požemines komunikacijas su eksploatuojančiomis organizacijomis. Esant mažiems atstumams tarp susikertančių požeminių komunikacijų, susikirtimo vietose atlikti šurfavimo darbus esamų komunikacijų aukščio patikslinimui.
5. Paklojus inžinerinius tinklus ir baigus statybos darbus išardytos dangos turi būti atstatytos į pradinę padėtį arba taip, kaip nurodyta projekte.
6. Išlaikyti horizontalų atstumą su dujotiekio skirstymo sistemos tinklais ne mažiau kaip 1,0 m, o kertantis vertikalus atstumas ne mažiau kaip 0,3 m.

LAIDA	DATA	LAIDOS STATUSAS. KEITIMŲ PRIEŽASTIS (JEI TAIKOMA)
0	2022	Statybos leidimui

KVAL. PATV. DOK. NR.	PROJEKTAI CO Ateities pl. 31, LT-52167 Kaunas, (jm. k. 304317225) tel.: +370 698 51552, projektavimas@zilinskis.com www.projektai.co		STATINIO PROJEKTO PAVADINIMAS BUITINIŲ NUOTEKŲ TINKLŲ (Un. Nr. 4400-1797-1861), S. DAUKANTO G. 11, 13, 15, KLAIPĖDA REKONSTRAVIMO PROJEKTAS
35463	PV	Tatjana Botova	DOKUMENTO PAVADINIMAS BUITINIŲ NUOTEKŲ TINKLŲ PLANAS (M 1:500)
26766	PDV	Tatjana Botova	LAIDA: 0
lt	STATYTOJAS IR (ARBA) UŽSAKOVAS AB "KLAIPĖDOS VANDUO"		DOKUMENTO ŽYMUO 22036.04-0-1PP-N.BR-01
			LAPAS: 1 / LAPŲ: 1