

# PUSRŪSIO TECHNOLOGINIS PLANAS

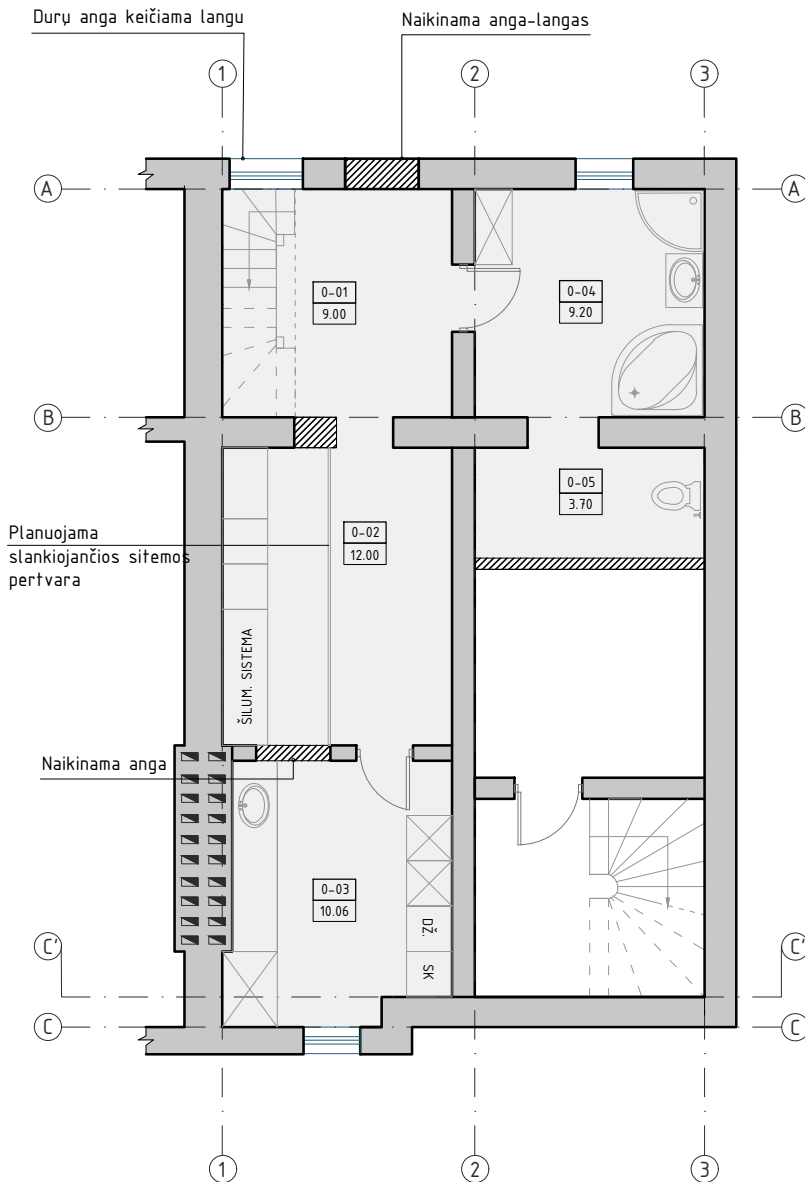

## PUSRŪSIO PATALPŲ EKSPLIKACIJA

### DAUGIABUTIS GYVENAMASIS PASTATAS

PAT. NR.	PATALPŲ PAVADINIMAS	BENDRAS PLOTAS, m <sup>2</sup>
0-01	KORIDORIUS	9,00
0-02	ŠILUMOS MAZGAS	12,00
0-03	PAGALBINĖ PATALPA	10,06
0-04	SAN. MAZGAS	9,20
0-05	SAN.MAZGAS/WC	4,67
PUSRŪSIO PLOTAS		44,93

### SUTARTINIAI ŽENKLAI

	PROJEKTUOJAMA PATALPA
	ESAMOS SIENOS
	NAIKINAMOS PERTVAROS
	PLANUOJAMOS PERTVAROS

Projektuotojas: Elena Juškienė veikianti pagal nuolatinio Lietuvos gyventojų individualios veiklos vykdymo pažymą Nr. 979805					Statinio pavadinimas: Daugiabučio gyvenamojo pastato, Klaipėda, Gintaro g. 5, dalies (buto Nr. 1), kapitalinio remonto aprašas					
Atestato Nr.	Pareigos	Pavardė	Parašas	Data	Dokumentas pavadinimas:					
A1722	PV	O. Jankauskas		2022	PUSRŪSIO TECHNOLOGINIS PLANAS					Laida
BKU Nr.012496	Arch.	E. Juškienė		2022						0
Formatas	Statytojo (užsakovo) pavadinimas:				Žymuo:		Proj. etapas	Proj. dalis	Lapas	Lapų
	J.V.				2021 /04-01-PP-01		PP	A	1	1

# PIRMO AUKŠTO TECHNOLOGINIS PLANAS

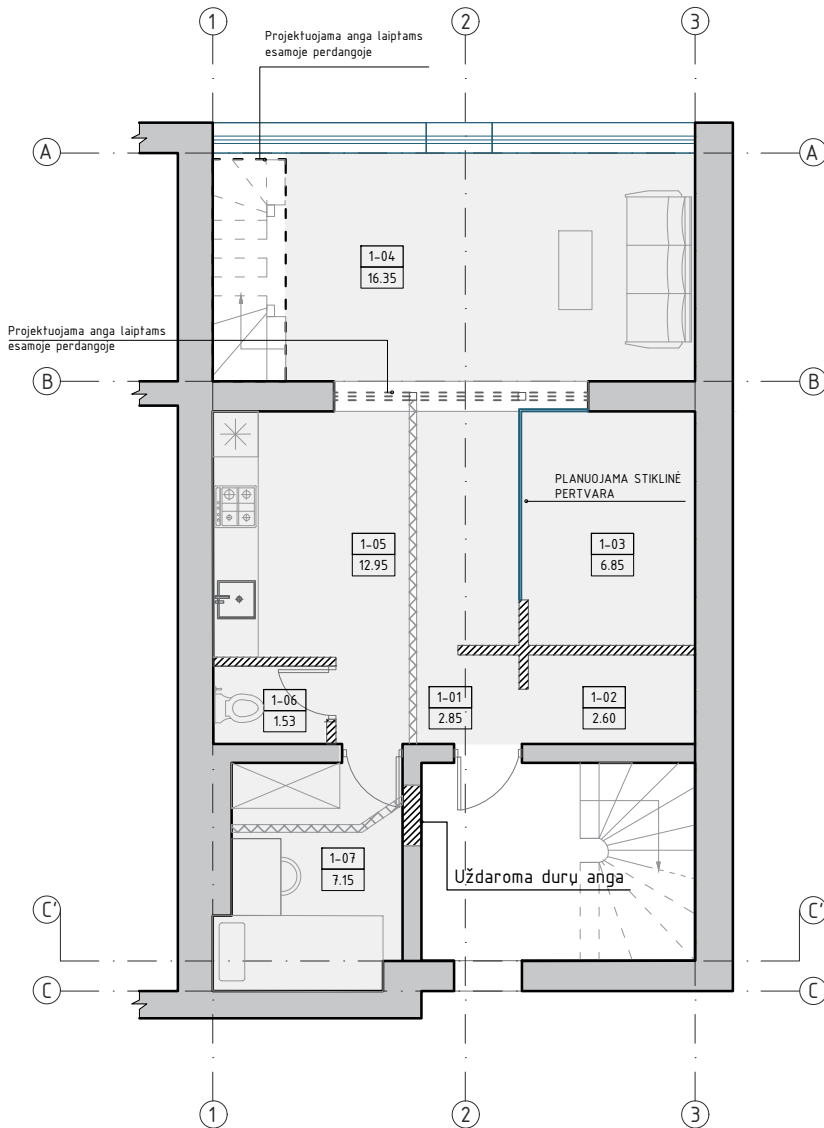

PIRMO AUKŠTO PATALPŲ EKSPLIKACIJA		
DAUGIABUTIS GYVENAMASIS PASTATAS		
PAT. NR.	PATALPŲ PAVADINIMAS	BENDRAS PLOTAS, m <sup>2</sup>
1-01	KORIDORIUS	2,85
1-02	DRABUŽINĖ	2,60
1-03	MIEGAMOJI ZONA	6,85
1-04	SVETAINĖ	16,35
1-05	VIRTUVĖ/VALGOMASIS	12,95
1-06	SAN.MAZGAS/WC	1,53
1-07	KAMBARYS	7,15
PIRMO AUKŠTO PLOTAS		50,28
BENDRAS BUTO PLOTAS		95,21

SUTARTINIAI ŽENKLAI	
	PROJEKTUOJAMA PATALPA
	ESAMOS SIENOS
	NAIKINAMOS PERTVAROS
	PLANUOJAMOS PERTVAROS

Projektuotojas: Elena Juškienė veikianti pagal nuolatinio Lietuvos gyventojų individualios veiklos vykdymo pažymą Nr. 979805					Statinio pavadinimas: Daugiabučio gyvenamojo pastato, Klaipėda, Gintaro g. 5, dalies (buto Nr. 1), kapitalinio remonto aprašas					
Atestato Nr.	Pareigos	Pavardė	Parašas	Data	Dokumentas pavadinimas:				Laida	
A1722	PV	O. Jankauskas		2022	PIRMO AUKŠTO TECHNOLOGINIS PLANAS				0	
BKU Nr.012496	Arch.	E. Juškienė		2022						
Formatas	Statytojo (užsakovo) pavadinimas:				Žymuo:		Proj. etapas	Proj. dalis	Lapas	Lapų
	J.V.				2021 /04-01-PP-02		PP	A	1	1

# PUSRŪSIO PLANAS

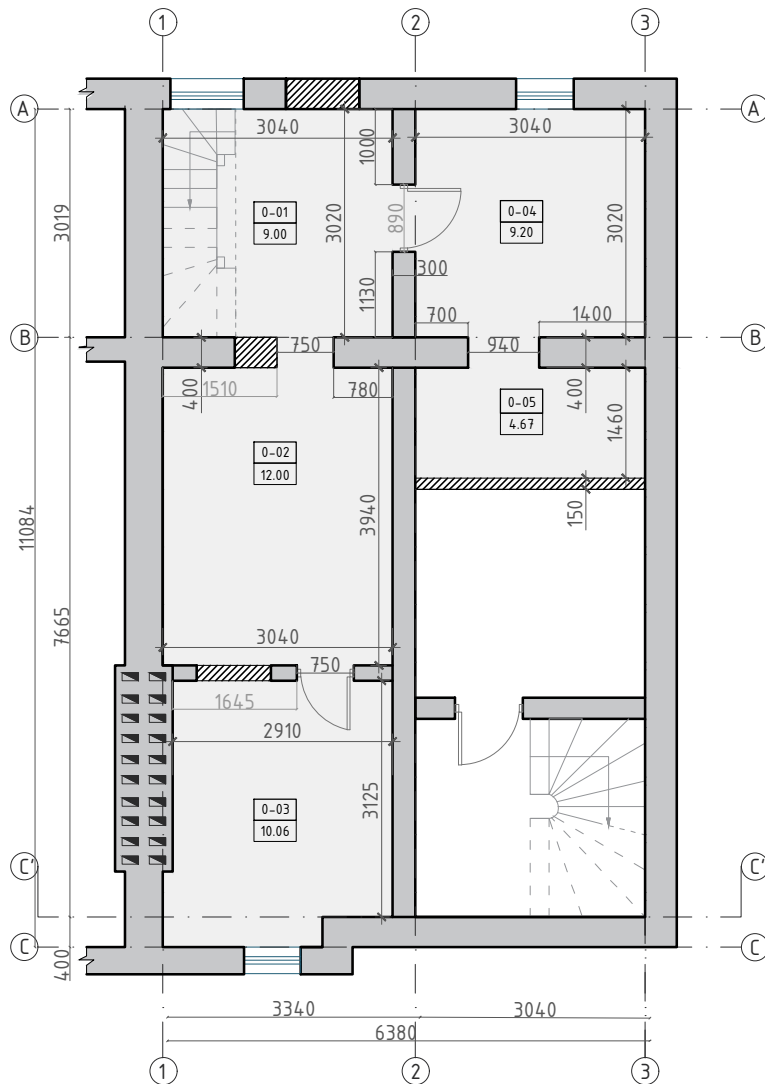

## PUSRŪSIO PATALPŲ EKSPLIKACIJA

### DAUGIABUTIS GYVENAMASIS PASTATAS

PAT. NR.	PATALPŲ PAVADINIMAS	BENDRAS PLOTAS, m <sup>2</sup>
0-01	KORIDORIUS	9,00
0-02	KATILINĖ	12,00
0-03	PAGALBINĖ PATALPA	10,06
0-04	SAN. MAZGAS	9,20
0-05	SAN.MAZGAS/WC	4,67
PUSRŪSIO PLOTAS		44,93

### SUTARTINIAI ŽENKLAI

	PROJEKTUOJAMA PATALPA
	ESAMOS SIENOS
	NAIKINAMOS PERTVAROS
	PLANUOJAMOS PERTVAROS

Projektuotojas: Elena Juškienė veikianti pagal nuolatinio Lietuvos gyventojų individualios veiklos vykdymo pažymą Nr. 979805

Statinio pavadinimas:

Daugiabučio gyvenamojo pastato, Klaipėda, Gintaro g. 5, dalies (buto Nr. 1), kapitalinio remonto aprašas

Atestato Nr.	Pareigos	Pavardė	Parašas	Data
A1722	PV	O. Jankauskas		2022
BKU Nr.012496	Arch.	E. Juškienė		2022

Dokumentas pavadinimas:

PUSRŪSIO PLANAS

Laida

0

Formatas Statytojo (užsakovo) pavadinimas:

J.V.

Žymuo:

2021 /04-01-PP-03

Proj. etapas Proj. dalis Lapas Lapų

PP A 1 1

# PIRMO AUKŠTO PLANAS

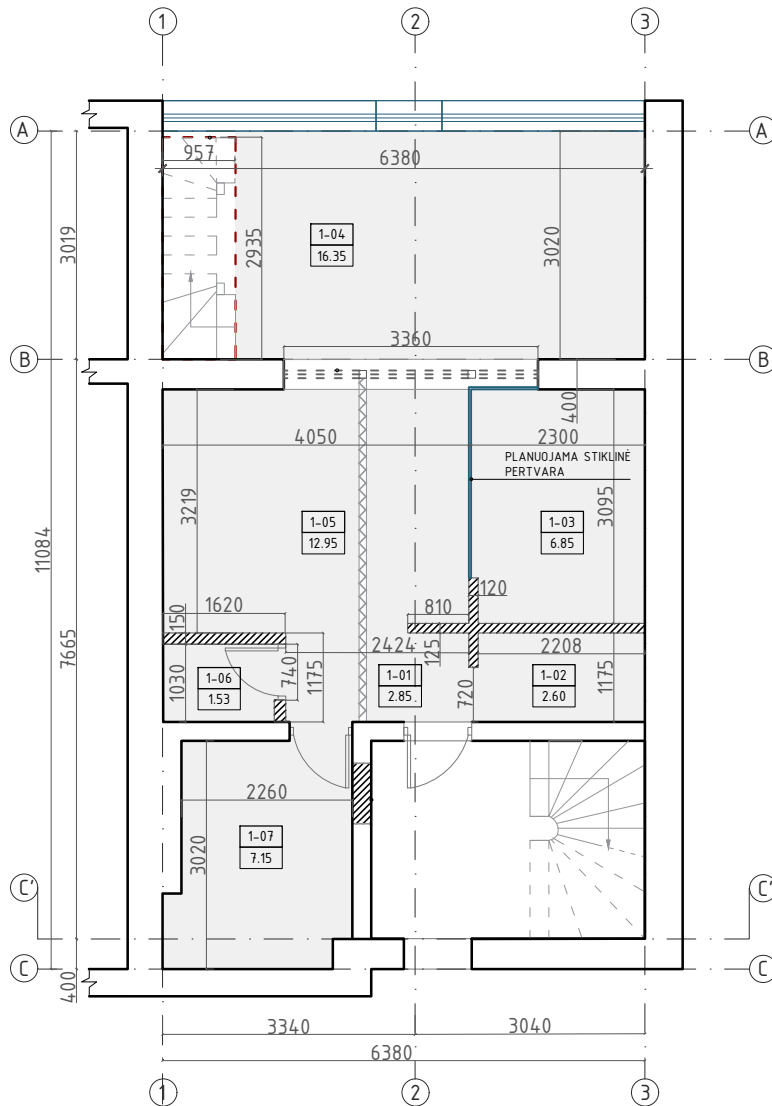

PIRMO AUKŠTO PATALPŲ EKSPLIKACIJA		
DAUGIABUTIS GYVENAMASIS PASTATAS		
PAT. NR.	PATALPŲ PAVADINIMAS	BENDRAS PLOTAS, m <sup>2</sup>
1-01	KORIDORIUS	2,85
1-02	DRABUŽINĖ	2,60
1-03	MIEGAMOJI ZONA	6,85
1-04	SVETAINĖ	16,35
1-05	VIRTUVĖ/VALGOMASIS	12,95
1-06	SAN.MAZGAS/WC	1,53
1-07	KAMBARYS	7,15
PIRMO AUKŠTO PLOTAS		50,28
BENDRAS BUTO PLOTAS		95,21

SUTARTINIAI ŽENKLAI	
	PROJEKTUOJAMA PATALPA
	ESAMOS SIENOS
	NAIKINAMOS PERTVAROS
	PLANUOJAMOS PERTVAROS

Projektuotojas: Elena Juškienė veikianči pagal nuolatinio Lietuvos gyventojų individualios veiklos vykdymo pažymą Nr. 979805					Statinio pavadinimas: Daugiabučio gyvenamojo pastato, Klaipėda, Gintaro g. 5, dalies (buto Nr. 1), kapitalinio remonto aprašas					
Atestato Nr.	Pareigos	Pavardė	Parašas	Data	Dokumentas pavadinimas:					
A1722	PV	O. Jankauskas		2022	PIRMO AUKŠTO PLANAS					Laida
BKU Nr.012496	Arch.	E. Juškienė		2022						0
Formatas	Statytojo (užsakovo) pavadinimas:				Žymuo:		Proj. etapas	Proj. dalis	Lapas	Lapų
	J.V.				2021 /04-01-PP-04		PP	A	1	1

## FASADAS 3-1 esama situacija



Naikinama anga-langas

Projektuotojas: Elena Juškienė veikianti pagal nuolatinio Lietuvos gyventojų individualios veiklos vykdymo pažymą Nr. 979805					Statinio pavadinimas: Daugiabučio gyvenamojo pastato, Klaipėda, Gintaro g. 5, dalies (buto Nr. 1), kapitalinio remonto aprašas					
Atestato Nr.	Pareigos	Pavardė	Parašas	Data	Dokumentas pavadinimas:				Laida	
A1722	PV	O. Jankauskas		2022	FASADAS 3-1 esama situacija (fotofiksacija)				0	
BKU Nr.012496	Arch.	E. Juškienė		2022						
Formatas	Statytojo (užsakovo) pavadinimas:				Žymuo:		Proj. etapas	Proj. dalis	Lapas	Lapų
	J.V.				2021 /04-01-PP-05		PP	A	1	1

## FASADAS 3-1

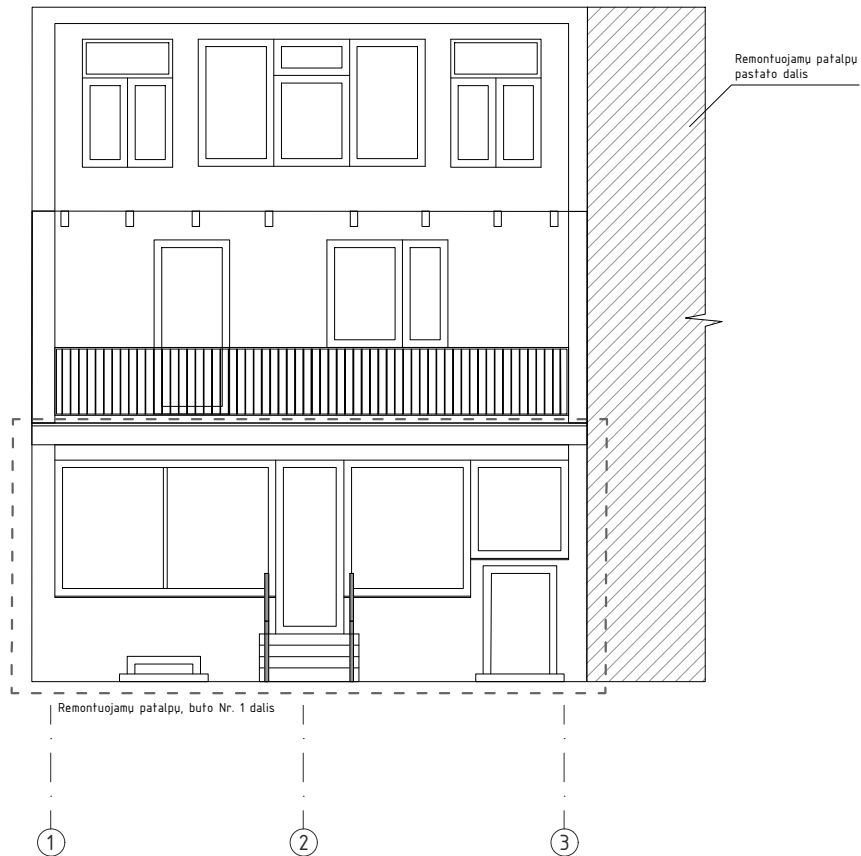

Projektuotojas: Elena Juškienė veikianti pagal nuolatinio Lietuvos gyventojų individualios veiklos vykdymo pažymą Nr. 979805					Statinio pavadinimas: Daugiabučio gyvenamojo pastato, Klaipėda, Gintaro g. 5, dalies (buto Nr. 1), kapitalinio remonto aprašas					
Atestato Nr.	Pareigos	Pavardė	Parašas	Data	Dokumentas pavadinimas:					
A1722	PV	O. Jankauskas		2022	FASADAS 3-1					Laida
BKU Nr.012496	Arch.	E. Juškienė		2022						0
Formatas	Statytojo (užsakovo) pavadinimas:				Žymuo:		Proj. etapas	Proj. dalis	Lapas	Lapų
	J.V.				2021 /04-01-PP-06		PP	A	1	1