

SITUACIJOS PLANAS - SUSISIEKIMO SCHEMA



| | | | | | |
|--------------|---|---|---|-------|------|
| 0 | 2022 | Statybos leidimui ir statybai | | | |
| Laida | Išleidimo data | Laidos statusas ir išleidimo priežastis (jei taikoma) | | | |
| Atestato Nr. | Projektuotojas: ARTŪRO ŠADRAUSKO IND. V. Taikos pr. 24-201, Klaipėda; mob. tel.: 8-609-97245 El. p.: arturas.sprojekta@gmail.com | | Projekto pavadinimas: Negyvenamosios patalpos - vaistinės (Unik. Nr. 2198-7005-3010:0074), Taikos pr. 50, Klaipėdoje, suformuojant du atskirus turtinius vienetus ir paskirties keitimo į gyvenamąsias patalpas paprastojo remonto projektas | | |
| A 2156 | PV | R. Normantienė | Brėžinys: | Laida | |
| A 2156 | ARCH. | R. Normantienė | | 0 | |
| LT | Statytojas: V. J. V. J. | | Žymuo: | Lapas | Lapų |
| | | | 2230-01-PP-BD.B-01 | 1 | 1 |

PASTATO, KURIAME YRA VAISTINĖS PATALPA, FOTOFIKSACIJA IŠ GATVĖS PUSĖS



Negyvenamos patalpos - vaistinės (Unik. Nr. 2198-7005-3010:0074) vieta. Keičiama patalpos paskirtis iš prekybos paskirties į gyvenamąsias patalpas, padalijant patalpą į du turtinius vienetus

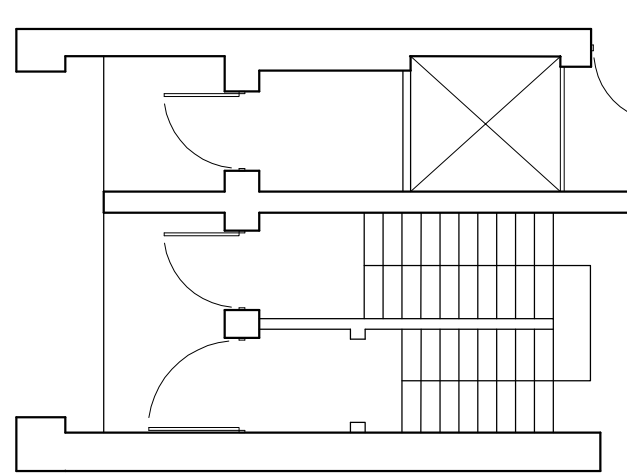

PIRMO AUKŠTO PLANAS M 1:100

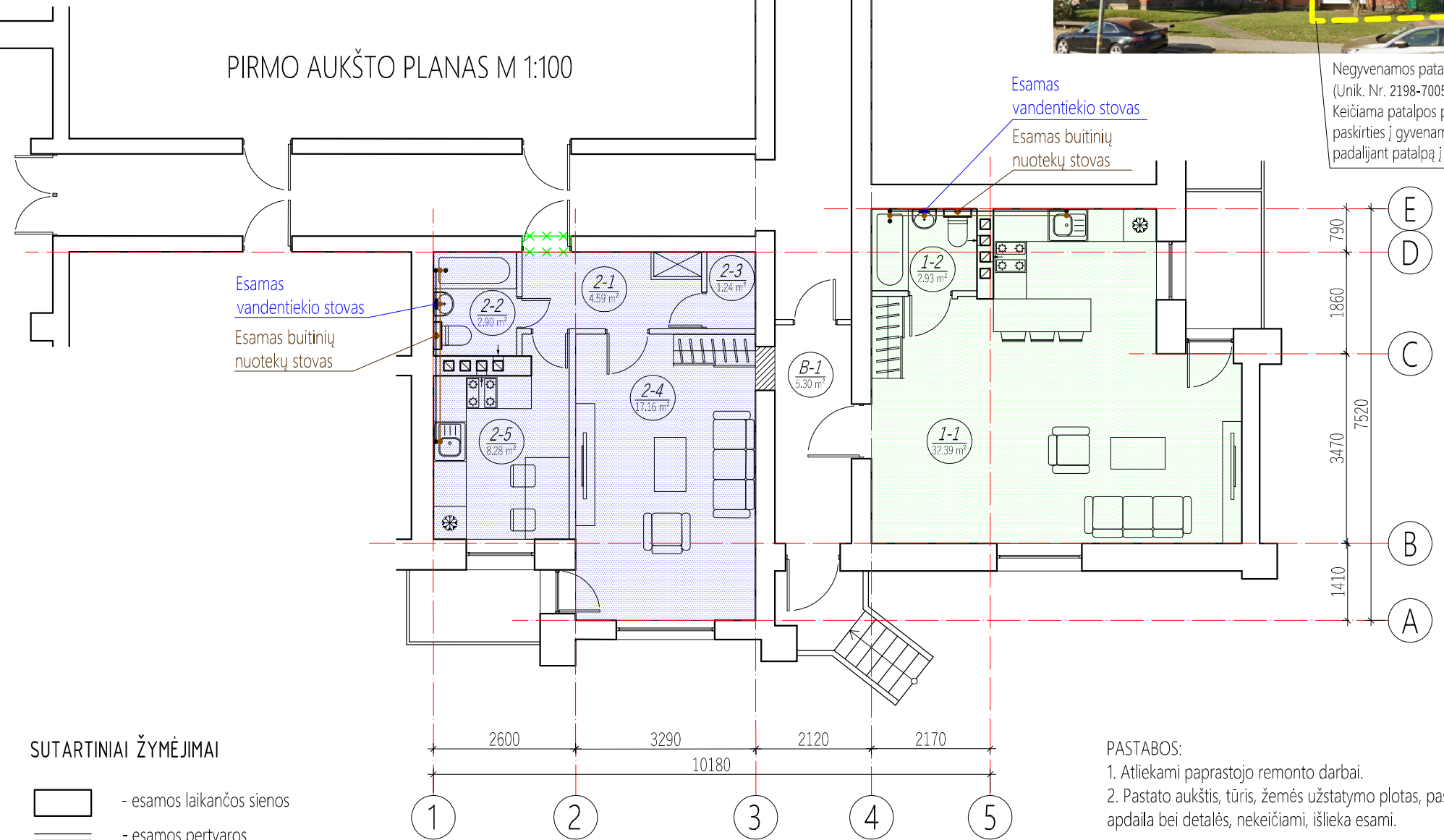

| BUTAS NR. 1 | | |
|--|---------------------------|-------------|
| POZ. NR | PAVADINIMAS | PLOTAS (m²) |
| B-1 | Koridorius 1/2 iš 5,30 m² | 2,65 |
| 1-1 | Virtuvė - svetainė | 32,39 |
| 1-2 | San. mazgas | 2,93 |
| Pagalbinis buto plotas: | | 2,93 |
| Gyvenamasis buto plotas: | | 32,39 |
| Naudingas buto plotas: | | 35,32 |
| Bendras buto plotas: | | 35,32 |
| iš viso buto Nr. 1 priklausinių (1 priklausinys) | | 2,65 |

| BUTAS NR. 2 | | |
|--|---------------------------|-------------|
| POZ. NR | PAVADINIMAS | PLOTAS (m²) |
| B-1 | Koridorius 1/2 iš 5,30 m² | 2,65 |
| 2-1 | Koridorius | 4,59 |
| 2-2 | San. mazgas | 2,90 |
| 2-3 | Pagalbinė patalpa | 1,24 |
| 2-4 | Svetainė | 17,16 |
| 2-5 | Virtuvė | 8,28 |
| Pagalbinis buto plotas: | | 8,73 |
| Gyvenamasis buto plotas: | | 25,44 |
| Naudingas buto plotas: | | 34,17 |
| Bendras buto plotas: | | 34,17 |
| iš viso buto Nr. 2 priklausinių (1 priklausinys) | | 2,65 |

SUTARTINIAI ŽYMĖJIMAI

- esamos laikančios sienos
- esamos pertvaros
- užtairsoma anga atitvaroje
- buvusios laikinai užtaisytos angos atitvėrimas
- Butas Nr. 1
- Butas Nr. 2
- esamas vandentiekio stovas
- esamas buitinių nuotekų stovas
- esama šalto vandentiekio linija
- esama buitinių nuotekų linija

PASTABOS:

1. Atliekami paprastojo remonto darbai.
2. Pastato aukštis, tūris, žemės užstatymo plotas, pastato fasadai ir jų apdaila bei detalės, nekeičiami, išlieka esami.

| 0 | 2022 | Statybos leidimui ir statybai | | | |
|--------------|---|--|--|---|-------|
| Laida | Išleidimo data | Laidos statusas ir išleidimo priežastis (jei taikoma) | | | |
| Atestato Nr. | Projektuotojas: ARTŪRO ŠADRAUSKO IND. V. Taikos pr. 24-201, Klaipėda; mob. tel.: 8-609-97245 El. p.: arturas.sprojekta@gmail.com | Projekto pavadinimas: Negyvenamosios patalpos - vaistinės (Unik. Nr. 2198-7005-3010:0074), Taikos pr. 50, Klaipėdoje, suformuojant du atskirus turtinius vienetus ir paskirties keitimo į gyvenamąsias patalpas paprastojo remonto projektas | | | |
| A 2156 | PV | R. Normantienė | | Brėžinys: PIRMO AUKŠTO PLANAS M 1:100 PASTATO, KURIAME YRA BUTAS, FOTOFIKSACIJA IŠ GATVĖS PUSĖS | Laida |
| A 2156 | ARCH. | R. Normantienė | | | 0 |
| LT | Statytojas: V. J. V. J. | Žymuo: 2230-01-PP-BD.B-02 | | Lapas | Lapų |
| | | | | 1 | 1 |