

BUTO PLANAS
BŪSIMA PADĖTIS

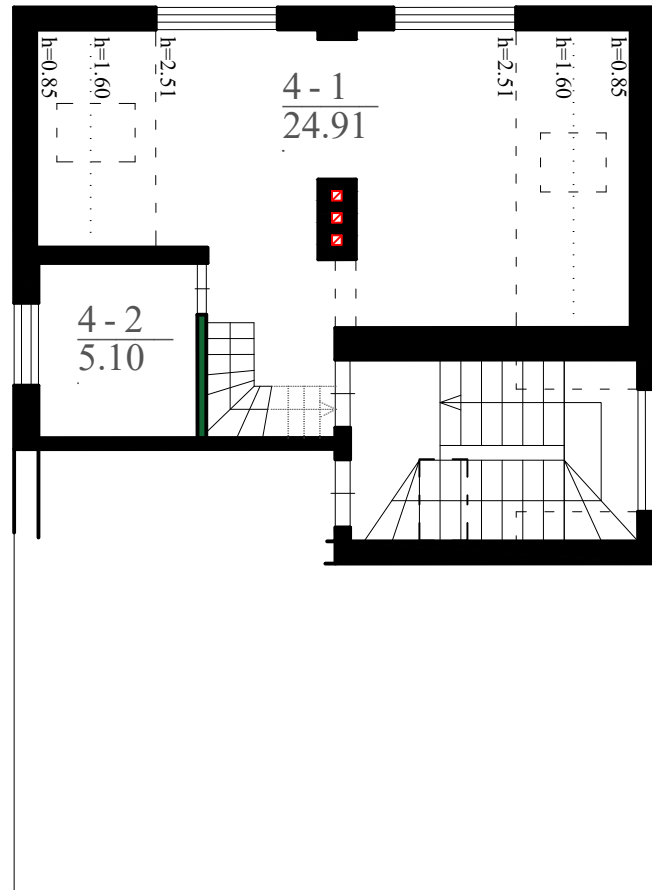

Esama buto Nr. 4 eksplikacija		
Indeksas	Pavadinimas	Plotas kv.m.
4-1	Kambarys-virtuvė	24.91
4-2	San. mazgas	5.10
4-3	Kambarys	13.94
Viso bute:		43.95

PASTOGĖS PLANAS
BŪSIMA PADĖTIS

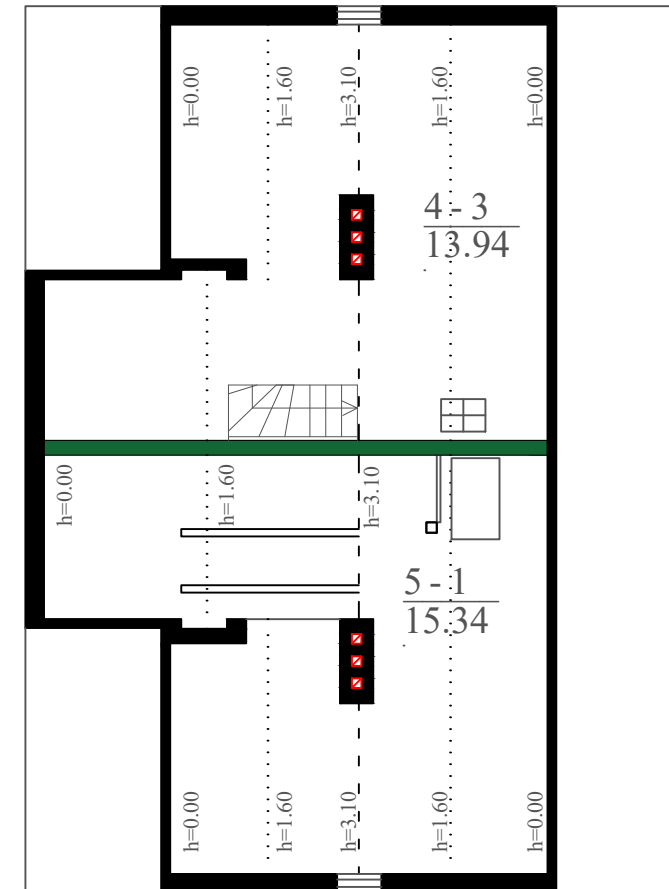

Esama neįrengtos pastogės ekplikacija		
Indeksas	Pavadinimas	Plotas kv.m.
5-1	Neįrengta pastogė	15.34
Viso neįrengtoje pastogėje:		15.34

SUTARTINIAI PAŽYMĖJIMAI

 - Naujai įrengiama pertvara, durys

0	2023-02-07	Konkursui, statybai
Laida	Išleidimo data	Laidos statusas. Keitimo priežastis (jei taikoma)
Atestato Nr.	 NTK Nekilnojamojo Turto Kadastras	MB "NT kadastras" į.k. 305630422 mob. 8 668 20845 el.p. info@upv.lt
		Projekto pavadinimas: Buto adresu Alyvų g. 7-4 Klaipėda, unikalus Nr. 2193-6001-9017:0004 paprastojo remonto prijungiant neįrengtos pastogės adresu Alyvų g. 7-5 Klaipėda, unikalus Nr. 4400-1396-1202:5801 dalį, pakeičiant jos paskirtį į gyvenamoji (butų), projektas.
	Brėžinys: MANSARDIIO AUKŠTO PLANAS	Mastelis Laida 1:100 0
	Dokumento žymuo: NTK-PR-2023-001	Lapas Lapų 2 2