



**KLAIPĖDOS MIESTO SAVIVALDYBĖS  
ADMINISTRACIJA**

UAB „Project 28“  
El. p. sandra@project28.lt

Į 2023-01-31

Nr. .  
Nr.

**DĖL PRITARIMO DETALIOJO PLANO KONCEPCIJAI**

Klaipėdos miesto savivaldybės administracijos (toliau – KMSA) Urbanistikos ir architektūros skyrius susipažino su pakartotinai pagal pasitarimo dėl pateikto pritarimui detaliojo plano bendrųjų sprendinių formavimo stadijos (koncepcijos) 2023 m. sausio 19 d. protokole Nr. ADM1-29 pateiktas pastabas papildyta Girulių detaliojo plano, patvirtinto Klaipėdos miesto savivaldybės tarybos 2005 m. gegužės 26 d. sprendimu Nr. T2-177 „Dėl Girulių detaliojo plano patvirtinimo“, korektūra suplanuotos teritorijos dalyje – žemės sklypui Turistų g. 1 ir šalia esančiai laisvai valstybinei žemei (toliau – Detalusis planas) bendrųjų sprendinių formavimo stadija (koncepcija) ir vadovaudamasi Klaipėdos miesto savivaldybės administracijos Urbanistikos ir architektūros skyriaus 2023-02-09 raštu Nr. (21.11E)-UA2-29, jai pritaria.

Pridedama. Klaipėdos miesto savivaldybės administracijos Urbanistikos ir architektūros skyriaus 2023-02-09 raštas Nr. (21.11E)-UA2-29, 3 lapai.

Savivaldybės administracijos direktorius

Gintaras Neniškis

Rita Cvetkovienė, tel. (8 46) 39 61 40, el. p. rita.cvetkoviene@klaipeda.lt



**KLAIPĖDOS MIESTO SAVIVALDYBĖS ADMINISTRACIJOS  
URBANISTIKOS IR ARCHITEKTŪROS SKYRIUS**

UAB „Project 28“  
El. p. sandra@project28.lt

Į 2023-01-31

Nr. .  
Nr.

**DĖL PRITARIMO DETALIOJO PLANO KONCEPCIJAI**

Klaipėdos miesto savivaldybės administracijos (toliau – KMSA) Urbanistikos ir architektūros skyrius susipažino su pakartotinai pagal pasitarimo dėl pateikto pritarimui detaliojo plano bendrųjų sprendinių formavimo stadijos (koncepcijos) 2023 m. sausio 19 d. protokole Nr. ADM1-29 pateiktas pastabas papildyta Girulių detaliojo plano, patvirtinto Klaipėdos miesto savivaldybės tarybos 2005 m. gegužės 26 d. sprendimu Nr. T2-177 „Dėl Girulių detaliojo plano patvirtinimo“, korektūra suplanuotos teritorijos dalyje – žemės sklypui Turistų g. 1 ir šalia esančiai laisvai valstybinei žemei (toliau – Detalusis planas) bendrųjų sprendinių formavimo stadija ir jai pritaria.

Pridedama. Koncepcijos nustatymo brėžinys, 1 lapas.

Skyriaus vedėjas, savivaldybės vyriausiasis architektas

Marijus Mockus

Rita Cvetkovienė, tel. (8 46) 39 61 40, el. p. rita.cvetkoviene@klaipeda.lt

## TERITORIJOS VYSTYMO KONCEPCIJA

Reikalavimai ir apribojimai planuojamai ūkinei veiklai ir jos įtakai aplinkai bei gretimuose žemės sklypuose vykdomai ūkinei veiklai aprašyti aiškinamojo rašto sprendiniuose ir gale pridedamas įstatymų ir norminių dokumentų sąrašas.

### ***Teritorijos planavimo tikslai, uždaviniai, naudojimo reglamentai:***

Pagrindiniai sprendiniai aprašyti teritorijos naudojimo reglamentų lentelėje. Rengiama anksčiau parengto teritorijų planavimo dokumento korektūra, kurios tikslai – teisės aktų nustatyta tvarka atlikti žemės sklypo ribų ir ploto pakeitimus, padalinti žemės sklypą bei detalizuojant bendrojo plano sprendinius naujai suformuotiems sklypams nustatyti teritorijos naudojimo reglamento reikalavimus, neprieštaraujant įstatymų ir kitų teisės aktų reikalavimams bei Teritorijų planavimo įstatymo 4 straipsnio 4 dalyje nurodytų teritorijų planavimo dokumentų sprendiniams. Planuojama ūkinė veikla – gyvenamosios paskirties (vieno/trijų ir daugiau butų) pastatų statyba ir eksploatacija.

### ***Detaliojo plano koregavimas:***

Pagrindinis detaliojo plano koregavimas atliekamas padalinant esamą sklypą į du sklypus, vienam iš jų pakeičiant naudojimo būdą, bei suformuojant sklypą laisvoje valstybinėje žemėje, kuris prijungiamas prie pagrindinio sklypo. Sklypams nustatomi užstatymo rodikliai (tankis, intensyvumas, aukštingumas) bei kiti teritorijos naudojimo reglamentai.

### ***Sklypai:***

#### **Sklypų suformavimo etapai:**

1. Prie esamo ūkinio pastato (un. Nr. 2190-3000-6026) dalies laisvoje valstybinėje žemėje suformuojamas 58 m<sup>2</sup> ploto kitos paskirties, daugiabučių gyvenamųjų pastatų ir bendrabučių teritorijų sklypas Nr. 01;
2. Esamas 1278 m<sup>2</sup> ploto kitos paskirties, vienbučių ir dvibučių gyvenamųjų pastatų teritorijų sklypas kad Nr. 2101/0001:269 padalinamas į du atskirus 828 m<sup>2</sup> (tarpinis žemės sklypas) ir 450 m<sup>2</sup> (sklypas Nr. 03) ploto sklypus;
3. Prie atidalinto 828 m<sup>2</sup> ploto sklypo, kuriam pakeičiamas naudojimo būdas į daugiabučių gyvenamųjų pastatų ir bendrabučių teritorijos, prijungiamas laisvos valstybinės žemės sklypas Nr. 01 ir suformuojamas 886 m<sup>2</sup> ploto sklypas Nr. 02.

**Sklypas Nr. 01 (laisva valstybinė žemė):** plotas – 58 m<sup>2</sup>, teritorijos naudojimo tipas – gyvenamoji teritorija (GG), žemės naudojimo paskirtis – kita (KT), naudojimo būdas – daugiabučių gyvenamųjų pastatų ir bendrabučių teritorijos (G2). Sklypas suformuotas esamo pagalbinio ūkio paskirties pastato (un. Nr. 2190-3000-6026) eksploatavimui, kadangi dalis pastato yra sklype kad. Nr. 2101/0001:269, o kita dalis – laisvoje valstybinėje žemėje. Atsižvelgiant į esamą užstatymą, sklypui nustatomi rodikliai: užstatymo tankis – 61 %, užstatymo intensyvumas – 0,6, aukštingumas – 2,5 m, užstatymo tipas – kitas (kt). Naujas užstatymas šiame sklype nenumatomas, t.y., **nugriovus esamą statinį, naujo statinio statyba negalima**. Sklypo ribos suformuotos atsižvelgiant į gretimo sklypo, suplanuoto apie 34 ha teritorijos Giruliuose, Klaipėdoje, detaliojo planu, patvirtintu Klaipėdos miesto savivaldybės administracijos direktoriaus 2015-07-24 įsakymu Nr. AD1-2228 (2015-09-28 įsakymo pakeitimas Nr. AD1-2837), ribas. Pagal detaliojo plano sprendinius laisvos valstybinės žemės sklypas Nr. 01 prijungiamas prie pagrindinio sklypo, kuriame yra ūkinis pastatas.

**Sklypas Nr. 02:** plotas – 886 m<sup>2</sup> (828 m<sup>2</sup>+58 m<sup>2</sup>), teritorijos naudojimo tipas – gyvenamoji teritorija (GG), žemės naudojimo paskirtis – kita (KT), naudojimo būdas – daugiabučių gyvenamųjų pastatų ir bendrabučių teritorijos (G2). Sklype (šiaurinėje dalyje suplanuotoje statybos zonoje) numatoma statyti 1-2 aukštų pastatą, ne aukštesnį kaip 8,5 m (maksimalus aukštis iki pastato stogo ar statinio konstrukcijos aukščiausio taško). Esamo ūkinio pastato (un. Nr. 2190-3000-6026) statybos

zona apima tik esamo pastato ribas, **nugriovus šį statinį, naujas užstatymas negalimas**. Sklypo užstatymo tankis – 30 %, sklypo užstatymo intensyvumas – 0,6. Užstatymo tipas – laisvo planavimo užstatymas (lp). Sklypas suformuotas prie jo prijungiant laisvos valstybinės – žemės sklypą Nr. 01.

**Sklypas Nr. 03:** plotas – 450 m<sup>2</sup>, teritorijos naudojimo tipas – gyvenamoji teritorija (GG), žemės naudojimo paskirtis – kita (KT), naudojimo būdas – vienbučių ir dvibučių gyvenamųjų pastatų teritorijos (G1). Sklype numatoma statyti 1-2 aukštų pastatą, ne aukštesnį kaip 8,5 m (maksimalus aukštis iki pastato stogo ar statinio konstrukcijos aukščiausio taško). Sklypo užstatymo tankis – 30 %, sklypo užstatymo intensyvumas – 0,4. Užstatymo tipas – sodybinis užstatymas (su).

Sklypų užstatymo rodikliai nustatyti vadovaujantis 2021-09-30 Klaipėdos miesto savivaldybės tarybos sprendimu Nr. T2-191 patvirtintu Klaipėdos miesto bendruoju planu, STR 2.02.09:2005 „Vienbučiai ir dvibučiai gyvenamieji pastatai“ 9 priedu, Teritorijų planavimo normomis bei Gamtinio karkaso nuostatais.

Pastatų (priestatų) atstumai iki gretimų sklypų ribų turi atitikti reikalavimus, nustatytus reglamento STR 1.05.01:2017 „Statybą leidžiantys dokumentai. Statybos užbaigimas. Statybos sustabdymas. Savavališkos statybos padarinių šalinimas. Statybos pagal neteisėtai išduotą statybą leidžiantį dokumentą padarinių šalinimas“ 7 priede, bei reglamento STR 2.02.09:2005 „Vienbučiai ir dvibučiai gyvenamieji pastatai“ 8 priede. 3 m atstumu nuo sklypo ribos statinio (pastato ar stogą turinčio inžinerinio statinio) bet kurių konstrukcijų aukštis, skaičiuojant jį nuo žemės sklypo ribos žemės paviršiaus altitudės, negali būti didesnis kaip 8,5 m. Šiame punkte nurodyti atstumai gali būti mažinami gavus besiribojančio žemės sklypo savininko ar valdytojo rašytinį sutikimą. Kadangi tarp sklypų Nr. 02 ir Nr. 03 statybos zonų neišlaikomi minimalūs atstumai, gauti sklypo bendrasavininkų sutikimai raštu. Sklypo Nr. 02 pietinėje dalyje suplanuota statybos zona sutampa su esamo ūkinio pastato (un. Nr. 2190-3000-6026) ribomis, pastato tūrio didinti neplanuojama, todėl gretimo sklypo savininko sutikimas dėl neišlaikomo atstumo iki sklypo ribos nėra reikalingas. Gyvenamųjų pastatų (priestatų) atstumai iki gretimo sklypo pastatų (priestatų) turi atitikti reikalavimus, nustatytus reglamento STR 2.02.09:2005 „Vienbučiai ir dvibučiai gyvenamieji pastatai“ 2 priede.

Statinių statyba sklypuose galima tik iškėlus esamus inžinerinius tinklus, patenkančius į statybos zoną (sprendžiama techninio projekto metu).

#### ***Architektūriniai reikalavimai:***

- Pastatų spalva, medžiagiškumas derinami su aplinkiniu užstatymu;
- Fasadų apdailai naudojamos įvairių rūšių apdailinės plytos, medis, akmuo, stiklas, keramika, metalas;
- Planuojant statinius numatomas gamtinio ir urbanistinio kraštovaizdžio puoselėjimas, įvertinant esamus želdinius, kurių vertingus numatoma išsaugoti;
- Planuojant statybos darbus ir parenkant architektūrinius sprendimus, turi būti tinkamai įvertintas kraštovaizdžio pobūdis, esama urbanistinė ir gamtinė aplinka, nesumenkintos, neužgožtos esamos kraštovaizdžio vertybės, statiniai turi derėti prie kraštovaizdžio. Projektuojant statinius būtina įvertinti 2014-07-02 Klaipėdos miesto savivaldybės administracijos direktoriaus įsakymu Nr. AD1-1999 patvirtinto Rekreacinių teritorijų nuo Švyturio g., Melnragės, Girulių iki Karklės dviračių takų, paviršinių nuotekų ir upelių sutvarkymo ir kraštovaizdžio specialiojo plano sprendinius. Pastatai savo erdve nedominuos kraštovaizdyje, skęs želdinių kompleksuose.

#### ***Žemės sklypų įsisavinimo reikalavimai:***

Žemės sklypų įsisavinimo reikalavimai bei detaliojo plano iniciatoriaus prisiimami įsipareigojimai pateikiami detaliojo plano sprendinių įgyvendinimo sutartyje. Pastaba: Iki detaliojo plano patvirtinimo planavimo iniciatorius įsipareigoja pasirašyti sprendinių įgyvendinimo sutartį su Klaipėdos miesto savivaldybe.

#### ***Detaliojo plano sprendiniai įvertinant visuomenės poreikius:***

Artimiausios ugdymo įstaigos – Klaipėdos sanatorinis vaikų lopšelis-darželis „Giliukas“,

adresu – Turistų g. 30 (atstumas apie 600 m), ir Klaipėdos vaikų darželis „Gintarėlis“, adresu – Girulių pl. 1 (atstumas apie 1 km); Artimiausia parduotuvė – „Maxima“, adresu Audros g. 6B (atstumas apie 4 km); Artimiausia gydymo įstaiga – Respublikinė Klaipėdos ligoninė, Tuberkuliozės filialas, adresu P. Lideikio g. 2 (atstumas apie 6 km). Artimiausia viešojo transporto sustojimo vieta – Šlaito gatvėje (atstumas apie 250 m, važiuoja miesto autobusai, maršruto Nr. 4).

***Detaliojo plano sprendiniai aplinkos kokybės ir higieninės būklės požiūriu:***

Vadovaujantis LR specialiųjų žemės naudojimo sąlygų įstatymu, visai planuojamai teritorijai galioja apsaugos zonos bei išlaikomi normuojami atstumai. Į vakarus nuo planuojamos teritorijos, apie 650 m atstumu, yra Baltijos jūra. Į šiaurę nuo planuojamos teritorijos – valstybinės reikšmės miškas (II grupė – specialiosios paskirties miškai, B pogrupis – rekreaciniai miškai (miško parkai)). Planuojamas sklypas nepatenka į minėtų teritorijų ribas, todėl šiais aspektais detaliojo plane papildomų apribojimų nenustatoma. Aplinkos kokybė ir higieninė būklė, įgyvendinus numatytus sprendinius, atitiks nustatytas normas.

***Gretimųjų poveikis planuojamai aplinkai:***

Įvertinus ūkinės veiklos pobūdį, gretimų žemės sklypų ir teritorijų paskirtį bei juose esančių statinių išdėstymą, planuojamos teritorijos inžinerinį aprūpinimą, cheminę, fizinę, biologinę taršą, psichogeninę įtaką, daroma išvada, kad detaliojo plano gretimybėse vykdoma ir numatyta ūkinė plėtra neturės neigiamo poveikio planuojamai veiklai.

***Gaisrinė sauga:***

Bendru atveju planuojamų pastatų minimalus atsparumo ugniai laipsnis nustatomas – I-II. Kadangi tarp sklypų Nr. 02 ir Nr. 03 statybos zonų neišlaikomi minimalūs atstumai (6-8 m), tarp pastatų numatoma įrengti ugniasienę. Statiniai sklypuose turi būti išdėstomi taip, kad nebūtų pažeisti gretimų sklypų savininkų ar naudotojų pagrįsti interesai (vadovaujantis STR 1.05.01:2017, STR 2.02.01:2004, STR 2.02.09:2005). Gyvenamieji pastatai projektuojami vadovaujantis statybos techninio reglamento STR 2.01.01(2):1999 „Esminiai statinio reikalavimai. Gaisrinė sauga“, Gaisrinės saugos pagrindinių reikalavimų, Gyvenamųjų pastatų gaisrinės saugos taisyklių nuostatomis.

*Ištrauka iš AB „Klaipėdos vanduo“ hidrantų žemėlapio*

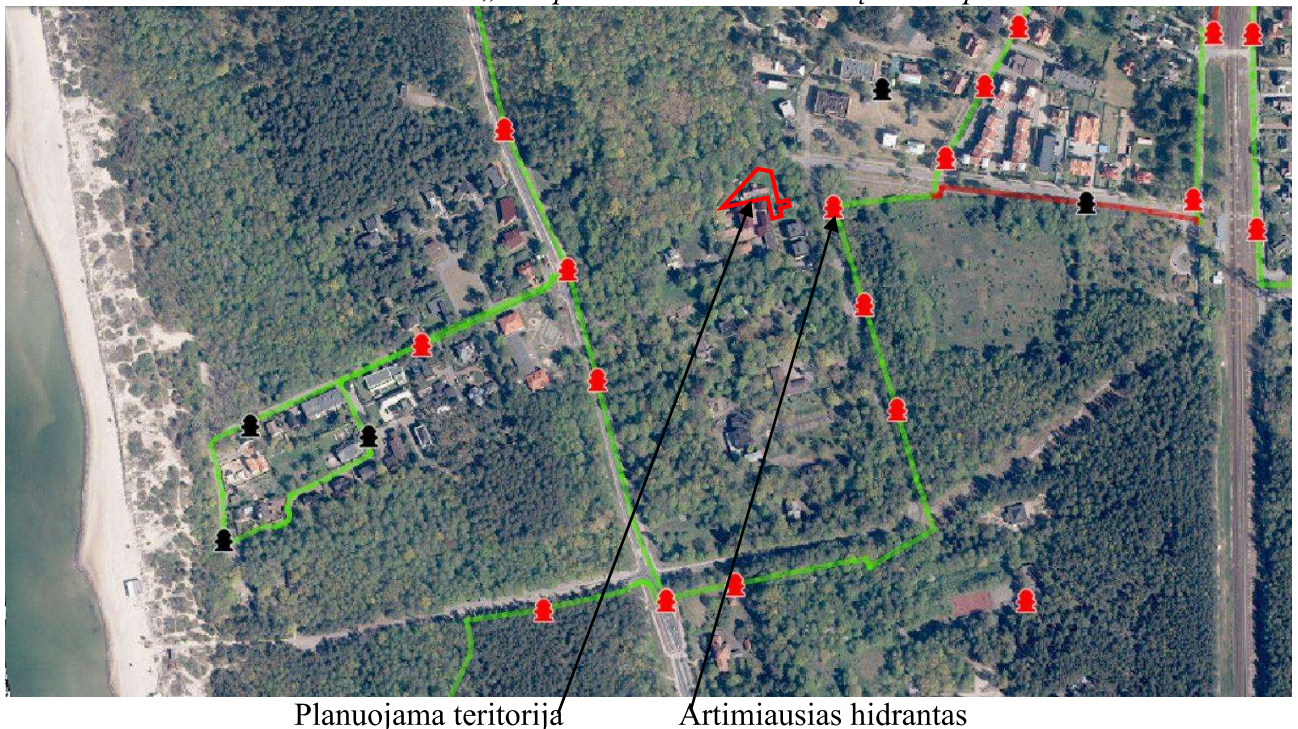

Gaisro atveju vanduo būtų imamas iš esamo priešgaisrinio vandens hidranto, įrengto Šlaito gatvėje (atstumas iki tolimiausio užstatymo zonos taško – apie 130 m). Į sklypą patenkama iš Turistų gatvės per laisvoje valstybinėje žemėje esantį įvažiavimą. Vadovaujantis Gaisrinės saugos normų teritorijų planavimo dokumentams rengti 11 punktu, detaliojo plano sprendiniai sudaro galimybę rengiant statinių techninius projektus įgyvendinti Gaisrinės saugos pagrindiniuose reikalavimuose numatytas sąlygas gaisrų gesinimo ir gelbėjimo automobiliams privažiuoti prie kiekvieno statinio, gaisro gesinimo vandens šaltinio ir gaisrinio hidranto. Artimiausias gaisrinė stotis – 8 km atstumu nuo planuojamos teritorijos, adresu Trilapio g. 12, Klaipėda.

### ***Inžineriniai tinklai:***

Numatomas prisijungimas prie esamų centralizuotų Klaipėdos miesto vandentiekio, buitinių, lietaus nuotekų ir dujų tinklų, atvestų iki planuojamos teritorijos. Inžinerinių tinklų sprendiniai tikslinami techninio projekto rengimo metu. Inžinerinių tinklų tiesimo metu nepabloginti esamų gatvių dangos kokybės, pabloginus – atstatyti. Esami inžineriniai tinklai, kurie patenka į statinių statybos zoną, turi būti iškeliami (sprendžiama techniniu projektu).

- **Vandentiekio tinklai:** prisijungimas numatomas iš esamų centralizuotų vandentiekio tinklų, nutiestų Turistų g. (sprendžiama techninio projekto rengimo metu, STR numatyta tvarka, gavus technines prisijungimo sąlygas).

- **Buitinių nuotekų tinklai:** prisijungimas numatomas iš esamų centralizuotų buitinių nuotekų tinklų, nutiestų Turistų g. (sprendžiama techninio projekto rengimo metu, STR nustatyta tvarka, gavus technines prisijungimo sąlygas).

- **Lietaus nuotekų tinklai:** prisijungimas numatomas iš esamų centralizuotų lietaus nuotekų tinklų, nutiestų Turistų g. (sprendžiama techninio projekto rengimo metu, STR nustatyta tvarka, gavus technines prisijungimo sąlygas).

- **Elektros tinklai:** prisijungimas sprendžiamas techninio projekto rengimo metu, STR nustatyta tvarka, gavus technines prisijungimo sąlygas.

- **Ryšių tinklai:** prisijungimas sprendžiamas techninio projekto rengimo metu, STR nustatyta tvarka, gavus technines prisijungimo sąlygas.

- **Dujų tinklai:** prisijungimas numatomas iš esamų vidutinio slėgio skirstomojo dujotiekio tinklų, nutiestų Turistų g. (sprendžiama techninio projekto rengimo metu, STR nustatyta tvarka, gavus technines prisijungimo sąlygas).

- **Šildymas:** numatomas geoterminis, kietu kuru, dujomis ar elektra. Šildymo būdas sprendžiamas techninio projekto rengimo metu, STR nustatyta tvarka, gavus technines prisijungimo sąlygas.

### ***Specialiosios žemės naudojimo sąlygos (2019-06-06 LR specialiujų žemės naudojimo sąlygų įstatymas Nr. XIII-2166):***

Planuojamuose sklypuose galioja esamos įregistruotos specialiosios žemės naudojimo sąlygos, kurių plotai patikslinti pagal faktą:

#### **Sklypas Nr. 01:**

-

#### **Sklypas Nr. 02:**

- III-10. Vandens tiekimo ir nuotekų, paviršinių nuotekų tvarkymo infrastruktūros - 142 m<sup>2</sup> apsaugos zonos
- III-11. Elektroninių ryšių tinklų elektroninių ryšių infrastruktūros apsaugos zonos - 33 m<sup>2</sup>

#### **Sklypas Nr. 03:**

- III-4. Elektros tinklų apsaugos zonos - 11 m<sup>2</sup>
- III-6. Skirstomųjų dujotiekių apsaugos zonos - 4 m<sup>2</sup>
- III-10. Vandens tiekimo ir nuotekų, paviršinių nuotekų tvarkymo infrastruktūros apsaugos zonos - 50 m<sup>2</sup>

- III-11. Elektroninių ryšių tinklų elektroninių ryšių infrastruktūros apsaugos zonos - 13 m<sup>2</sup>

#### ***Servitutai:***

Planuojamame sklype nėra įregistruotų servitutų. Detaliuoju planu nauji servitutai neplanuojami.

#### ***Atliekos:***

Atliekas numatoma surinkti sklypų ribose stovinčiuose konteineriuose. Konteineriai surenkami pagal sutartis su atliekų vežėjais ir išvežami į atliekų sąvartyną. Tikslios atliekų konteinerio (-ių) vieta (-os) nustatomos techninio projekto rengimo metu.

#### ***Susisiekimas:***

Planuojama teritorija yra šiaurinėje Klaipėdos miesto dalyje – Giruliuose, adresu Turistų g. 1. Susisiekimo sistema esama: į sklypą patenkama iš D kat. Turistų gatvės per laisvoje valstybinėje žemėje esantį įvažiavimą. Turistų gatvės plotis tarp raudonųjų linijų – 30 m, važiuojamosios dalies plotis ties planuojama teritorija – 5 m, danga – asfaltas.

Vadovaujantis Klaipėdos miesto bendruoju planu, esamo įvažiavimo vietoje planuojama D kat. gatvė, kurios tikslūs parametrai nenumatyti. Vadovaujantis apie 34 ha teritorijos Giruliuose, Klaipėdoje, detaliuoju planu, patvirtintu Klaipėdos miesto savivaldybės administracijos direktoriaus 2015-07-24 įsakymu Nr. AD1-2228 (2015-09-28 įsakymo pakeitimas Nr. AD1-2837), planuojamos gatvės plotis – 5 m. Kadangi šis įvažiavimas skirtas aptarnauti tik 3 sklypams, o teritorija yra urbanizuota, vadovaujantis STR 2.06.04:2014 „Gatvės ir vietinės reikšmės keliai. Bendrieji reikalavimai“ IX sk. 33 p., įvažiavimas atitinka Ds kategoriją. Minimalus atstumas tarp Ds kat. gatvės raudonųjų linijų – 4,5 m, eismo juostų skaičius – 1, eismo juostos minimalus plotis – 3,5 m. Detaliuoju planu numatomas plotis tarp gatvės raudonųjų linijų – 5 m. Važiuojamosios dalies plotis gali būti nuo 3,5 m (paliekant galimybę įrengti 1,5 pločio pėsčiųjų/dviračių taką) iki 5 m (tokiu atveju pėsčiųjų ir dviračių eismas vykėtų kartu su automobilių eismu). Projektinis greitis šioje gatvėje – 20 km/h.

Automobilių parkavimas sprendžiamas sklypų ribose. Preliminarus automobilių stovėjimo vietų skaičius nustatytas vadovaujantis STR 2.06.04:2014 „Gatvės ir vietinės reikšmės keliai. Bendrieji reikalavimai“ XIII skyriaus 30 lentelė. Automobilių stovėjimo vietų skaičius ir konkrečios vietos tikslinamos techniniu (-iais) projektu (-ais).

#### ***Želdiniai:***

Želdiniai sklypų ribose sprendžiami STR ir kitų teisės aktų nustatyta tvarka techninio projekto rengimo metu. Vadovaujantis Priklausomųjų želdynų plotų normų apskaičiavimo tvarkos aprašu, mažiausias želdynams priskiriamas plotas vienbučių ir dvibučių gyvenamųjų pastatų teritorijų sklypuose gamtinio karkaso teritorijose – 35 %, daugiabučių gyvenamųjų pastatų ir bendrabučių teritorijų sklypuose gamtinio karkaso teritorijose – 40 %. Vadovaujantis STR 2.02.01:2004 „Gyvenamieji pastatai“ 242, 243 p., sklype Nr. 02 numatoma įrengti vaikų žaidimų aikštelę, sporto aikštelę ir vietą ramiam namo gyventojų poilsiui. Vaikų žaidimo aikštelės plotas turi būti ne mažesnis kaip 1×b, m<sup>2</sup> (čia b – butų skaičius). Minimalus leistinas projektuojamos vaikų žaidimo aikštelės plotas turi būti ne mažesnis kaip 50 m<sup>2</sup>.

Sklype planuojami sodinti nauji medžiai turi atitikti Rekreatyviųjų teritorijų nuo Švyturio g., Melnragės, Girulių iki Karklės dviračių takų, paviršinių nuotekų ir upelių sutvarkymo ir kraštovaizdžio specialiojo plano sprendinius – pastatai ar kompleksai turi skęsti želdiniuose, nedominuotų savo mase. Naujai sodinami medžiai turi būti vertingi savo charakteristika (pastaba: vaismedžiai ir krūmai neturi vertingų želdinių savybių). Vadovaujantis Medžių ir krūmų veisimo, vejų ir gėlynų įrengimo taisyklių 5.4. punkto reikalavimais, medžiai veisiami ne arčiau kaip 5 m atstumu nuo pastatų sienų.

Pagal topografinius duomenis planuojamoje teritorijoje augs 7 vnt. medžių – 5 spygliuočiai, 2 lapuočiai. Detaliuoju planu medžių šalinimas neplanuojamas.

***Veiklą planuojamoje teritorijoje, jos tvarkymą ir eksploatavimą reglamentuoja:***

***Istatymai (aktuali redakcija):***

- LR aplinkos apsaugos įstatymas, 1992-01-21 Nr. I-2223;
- LR miškų įstatymas, 2001-04-10 Nr. IX-240;
- LR saugomų teritorijų įstatymas, 2001-12-04 Nr. IX-628;
- LR atliekų tvarkymo įstatymas, 2002-07-01 Nr. IX-1004;
- LR žemės įstatymas, 2004-01-27 Nr. IX-1983;
- LR triukšmo valdymo įstatymas, 2004-10-26 Nr. IX-2499;
- LR želdynų įstatymas, 2007-06-28 Nr. X-1241;
- LR teritorijų planavimo įstatymas, 2013-06-27 Nr. XII-407;
- LR geriamojo vandens tiekimo ir nuotekų tvarkymo įstatymas, 2014-06-12 Nr. XII-939;
- LR specialiųjų žemės naudojimo sąlygų įstatymas, 2019-06-06 Nr. XIII-2166.

***Nutarimai (aktuali redakcija):***

- LRV 2011-04-27 nutarimas Nr. 494 „Dėl naudojamų kitos paskirties valstybinės žemės sklypų pardavimo ir nuomos“;
- Visuomenės informavimo, konsultavimo ir dalyvavimo priimant sprendinius dėl teritorijų planavimo nuostatai, LRV 2013-12-18 nutarimas Nr. 1267;
- Kriterijai, pagal kuriuos medžiai ir krūmai, augantys ne miškų ūkio paskirties žemėje, priskiriami saugotiniams, LRV 2018-05-30 nutarimas Nr. 521.

***Įsakymai (aktuali redakcija):***

- Paviršinių nuotekų tvarkymo reglamentas, LR AM 2007-04-02 įsakymas Nr. D1-193;
- Nuotekų tvarkymo reglamentas, LR AM 2007-10-08 įsakymas Nr. D1-515;
- Priklausomųjų želdynų normų (plotų) nustatymo tvarkos aprašas, LR AM 2007-12-21 įsakymas Nr. D1-694;
- Lauko gaisrinio vandentiekio tinklų ir statinių projektavimo ir įrengimo taisyklės, PAGD prie VRM direktoriaus 2009-05-22 įsakymas Nr. 1-168;
- Gamtinio karkaso nuostatai, LR AM 2010-07-16 įsakymas Nr. D1-624;
- Gaisrinės saugos pagrindiniai reikalavimai, PAGD prie VRM direktoriaus 2010-12-07 įsakymas Nr. 1-338;
- Geologinės informacijos naudojimo teritorijų planavime rekomendacijos, LGT prie AM direktoriaus 2010-12-31 įsakymas Nr. 1-258;
- Gyvenamųjų pastatų gaisrinės saugos taisyklės, PAGD prie VRM direktoriaus 2011-02-22 įsakymas Nr. 1-64;
- Žemės naudojimo būdų turinio aprašas, LR ŽŪM/LR AM 2013-12-11 įsakymas Nr. 3D-830/D1-920;
- Gaisrinės saugos normos teritorijų planavimo dokumentams rengti, LR AM/PAGD prie VRM direktoriaus 2013-12-31 įsakymas Nr. D1-995/1-312;
- Teritorijų planavimo sąlygų išdavimo tvarkos aprašas, LR AM 2013-12-31 įsakymas Nr. D1-999;
- Teritorijų planavimo erdvinių duomenų specifikacija, LR AM 2013-12-31 įsakymas Nr. D1-1009;
- Teritorijų planavimo normos, LR AM 2014-01-02 įsakymas Nr. D1-7;
- Kompleksinio teritorijų planavimo dokumentų rengimo taisyklės, LR AM 2014-01-02 įsakymas Nr. D1-8;
- Saugotinių medžių ir krūmų kirtimo, persodinimo ar kitokio pašalinimo atvejų, šių darbų vykdymo ir leidimų šiems darbams išdavimo, medžių ir krūmų vertės atlyginimo tvarkos aprašas, LR AM 2019-01-06 įsakymas Nr. D1-4;
- Medžių ir krūmų veisimo, vejų ir gėlynų įrengimo taisyklės, LR AM 2022-01-18 įsakymas Nr. D1-10.

***Kita (aktuali redakcija):***

- STR 2.01.01(2):1999 „Esminiai statinio reikalavimai. Gaisrinė sauga“;
- STR 2.02.01:2004 „Gyvenamieji pastatai“;

- STR 2.02.09:2005 „Vienbučiai ir dvibučiai gyvenamieji pastatai“;
- STR 2.06.04:2014 „Gatvės ir vietinės reikšmės keliai. Bendrieji reikalavimai“;
- STR 1.05.01:2017 „Statybą leidžiantys dokumentai. Statybos užbaigimas. Statybos sustabdymas. Savavališkos statybos padarinių šalinimas. Statybos pagal neteisėtai išduotą statybą leidžiantį dokumentą padarinių šalinimas“;
- STR 1.01.03:2017 „Statinių klasifikavimas“;
- HN 33:2011 „Triukšmo ribiniai dydžiai gyvenamuosiuose ir visuomeninės paskirties pastatuose bei jų aplinkoje“.

\*Nustojus galioti nurodytiems dokumentams, automatiškai galioja juos keičiantys.

Projektuotoja



E. Valmienė

Projekto vadovė

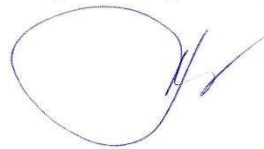

S. Kazlauskienė



**DETALŪS METADUOMENYS**

<b>Dokumento sudarytojas (-ai)</b>	Klaipėdos miesto savivaldybė 188710823, Liepų g. 11, LT-91502, Klaipėda
<b>Dokumento pavadinimas (antraštė)</b>	DĖL PRITARIMO DETALIOJO PLANO KONCEPCIJAI
<b>Dokumento registracijos data ir numeris</b>	2023-02-09 Nr. (21.11E)-UA2-29
<b>Dokumento gavimo data ir dokumento gavimo registracijos numeris</b>	–
<b>Dokumento specifikacijos identifikavimo žymuo</b>	ADOC-V1.0
<b>Parašo paskirtis</b>	Pasirašymas
<b>Parašą sukūrusio asmens vardas, pavardė ir pareigos</b>	Marijus Mockus, Skyriaus vedėjas, savivaldybės vyriausiasis architektas, Urbanistikos ir architektūros skyrius
<b>Sertifikatas išduotas</b>	MARIJUS MOCKUS LT
<b>Parašo sukūrimo data ir laikas</b>	2023-02-09 15:53:44 (GMT+02:00)
<b>Parašo formatas</b>	XAdES-T
<b>Laiko žymoje nurodytas laikas</b>	2023-02-09 15:53:58 (GMT+02:00)
<b>Informacija apie sertifikavimo paslaugų teikėją</b>	EID-SK 2016, AS Sertifitseerimiskeskus EE
<b>Sertifikato galiojimo laikas</b>	2021-08-05 13:18:42 – 2026-08-04 23:59:59
<b>Informacija apie būdus, naudotus metaduomenų vientisumui užtikrinti</b>	"Registravimas" paskirties metaduomenų vientisumas užtikrintas naudojant "RCSC IssuingCA, VI Registru centras - i.k. 124110246 LT" išduotą sertifikatą "Dokumentų valdymo sistema Avilys, Klaipėdos miesto savivaldybės administracija, į.k. 188710823 LT", sertifikatas galioja nuo 2021-12-20 12:35:17 iki 2024-12-19 12:35:17
<b>Pagrindinio dokumento priedų skaičius</b>	2
<b>Pagrindinio dokumento pridedamų dokumentų skaičius</b>	–
<b>Priedamo dokumento sudarytojas (-ai)</b>	–
<b>Priedamo dokumento pavadinimas (antraštė)</b>	–
<b>Priedamo dokumento registracijos data ir numeris</b>	–
<b>Programinės įrangos, kuria naudojantis sudarytas elektroninis dokumentas, pavadinimas</b>	Dokumentų valdymo sistema Avilys, versija 3.5.59
<b>Informacija apie elektroninio dokumento ir elektroninio (-ių) parašo (-ų) tikrinimą (tikrinimo data)</b>	Atitinka specifikacijos keliamus reikalavimus. Visi dokumente esantys elektroniniai parašai galioja (2023-02-09 15:57:45)
<b>Paieškos nuoroda</b>	–
<b>Papildomi metaduomenys</b>	Nuorašą suformavo 2023-02-09 15:57:45 Dokumentų valdymo sistema Avilys

**DETALŪS METADUOMENYS**

<b>Dokumento sudarytojas (-ai)</b>	Klaipėdos miesto savivaldybė 188710823, Liepų g. 11, LT-91502, Klaipėda
<b>Dokumento pavadinimas (antraštė)</b>	DĖL PRITARIMO DETALIOJO PLANO KONCEPCIJAI
<b>Dokumento registracijos data ir numeris</b>	2023-02-13 Nr. (4.29E)-R2-425
<b>Dokumento gavimo data ir dokumento gavimo registracijos numeris</b>	–
<b>Dokumento specifikacijos identifikavimo žymuo</b>	ADOC-V1.0
<b>Parašo paskirtis</b>	Pasirašymas
<b>Parašą sukūrusio asmens vardas, pavardė ir pareigos</b>	Gintaras Neniškis, Savivaldybės administracijos direktorius, SAVIVALDYBĖS ADMINISTRACIJOS DIREKTORIUS
<b>Sertifikatas išduotas</b>	GINTARAS NENIŠKIS, Klaipėdos miesto savivaldybės administracija LT
<b>Parašo sukūrimo data ir laikas</b>	2023-02-11 09:43:09 (GMT+02:00)
<b>Parašo formatas</b>	XAdES-X-L
<b>Laiko žymoje nurodytas laikas</b>	2023-02-11 09:43:20 (GMT+02:00)
<b>Informacija apie sertifikavimo paslaugų teikėją</b>	ADIC CA-B, Asmens dokumentu israsymo centras prie LR VRM LT
<b>Sertifikato galiojimo laikas</b>	2022-05-24 09:43:00 – 2025-05-23 09:43:00
<b>Informacija apie būdus, naudotus metaduomenų vientisumui užtikrinti</b>	"Registravimas" paskirties metaduomenų vientisumas užtikrintas naudojant "RCSC IssuingCA, VI Registru centras - i.k. 124110246 LT" išduotą sertifikatą "Dokumentų valdymo sistema Avilys, Klaipėdos miesto savivaldybės administracija, į.k. 188710823 LT", sertifikatas galioja nuo 2021-12-20 12:35:17 iki 2024-12-19 12:35:17
<b>Pagrindinio dokumento priedų skaičius</b>	1
<b>Pagrindinio dokumento priedamų dokumentų skaičius</b>	–
<b>Priedamo dokumento sudarytojas (-ai)</b>	–
<b>Priedamo dokumento pavadinimas (antraštė)</b>	–
<b>Priedamo dokumento registracijos data ir numeris</b>	–
<b>Programinės įrangos, kuria naudojantis sudarytas elektroninis dokumentas, pavadinimas</b>	Dokumentų valdymo sistema Avilys, versija 3.5.59
<b>Informacija apie elektroninio dokumento ir elektroninio (-ių) parašo (-ų) tikrinimą (tikrinimo data)</b>	Atitinka specifikacijos keliamus reikalavimus. Visi dokumente esantys elektroniniai parašai galioja (2023-02-13 08:46:23)
<b>Paieškos nuoroda</b>	–
<b>Papildomi metaduomenys</b>	Nuorašą suformavo 2023-02-13 08:46:24 Dokumentų valdymo sistema Avilys