

ISTRAUKA IŠ KLAIPĖDOS MIESTO BENDROJO PLANO

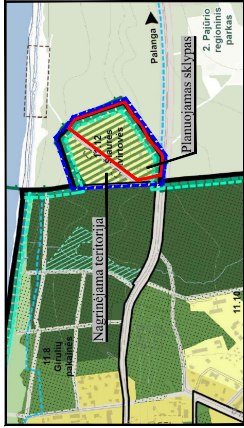

SITUACIJOS SCHEMA



SUTARTINIAI PAŽYMĖJIMAI

G1	KITOS PASKIRTIES ŽEMĖ, VIENBUČIŲ IR DVIBUČIŲ GYVENAMŲJŲ PASTATŲ TERITORIJOS
B	KITOS PASKIRTIES ŽEMĖ, BENDRO NAUDOJIMO AMIEŠTŲ, MIESTELIŲ IR KAMŲ AR SAVIVALDYBIŲ BENDRO NAUDOJIMO TERITORIJOS
I2	KITOS PASKIRTIES ŽEMĖ, SUSISIKINKIMO IR INŽINERINIŲ TINKLŲ KORIDORIŲ TERITORIJOS
[Symbol]	PLANUOJAMOS TERITORIJOS RIBA
[Symbol]	ESAMO SKLYPO RIBA
[Symbol]	PROJEKTUOJAMŲ SKLYPŲ RIBOS
[Symbol]	SKIRTŲŲ REGlamentŲ RIBA
[Symbol]	STATYBOS RIBA
[Symbol]	STATYBOS LINIJA
[Symbol]	STATYBOS ZONA
[Symbol]	SERVITUOTO ZONA
[Symbol]	SUSISIEKIMO IR INŽINERINIŲ KOMUNIKACIJŲ KORIDORIUS
[Symbol]	IVAZIAVIMAS-IVAZIAVIMAS, EISMO KRYPTIS
[Symbol]	AUTOMOBILIŲ STOVĖJIMO VIETOS
[Symbol]	GAIVIŲ RAUDONOSIOS LINIJOS KELIO JUOSTOS RIBA
[Symbol]	GAIVIŲ IR PRIVAZIAVIMAI
[Symbol]	PRISICIJŲ TAKAI
[Symbol]	DYRAVICIŲ TAKAI (planuojamos teritorijos - automobilių stovėjimo)
[Symbol]	ESAMOS STATYBOS/Ų ŽEMĖJAMOS PLANĖ
[Symbol]	NUGRAIŽTA/GRUBIAJAMAS STATYBOS
[Symbol]	PASTATAS, KURIO STATYBAI GAUTAS LEIDIMAS
[Symbol]	KULTūros paveldo objektų teritorijos
[Symbol]	KELIŲ APSALGOS ZONOS RIBA
[Symbol]	ELEKTROS TINKLŲ APSALGOS ZONOS RIBA
[Symbol]	ŠUKSTONŲ DUJŲ TINKLŲ APSALGOS ZONOS RIBA
[Symbol]	VANDENS TIEKIMO RINKLOJŲ, PAŠALGOS ZONOS RIBA
[Symbol]	TVARKYMO INŠTRAUKTICIOS APSALGOS ZONOS RIBA
[Symbol]	ELEKTROINŲ PŪSŲ TINKLŲ ELEKTROINŲ ĮRŠŲŲ INFRASTRUKTŪRA
[Symbol]	PANAUKINTA NEVEIKANTI VANDENTIEKIO LINIJA
[Symbol]	GAUTI LEIDIMAI MEDŽIŲ ŪKINIUMI
[Symbol]	ESAMOS LEIDIMŲ PATENKANTYS Į STATYBOS ZONĄ AR ESANTIS SĄALGOS
[Symbol]	KLADA - MEDIS NEBASTAS
[Symbol]	NUMATOMA A TIEKIO SURINKIMO AUKŠTELIS VIETA
[Symbol]	VALSTYBINĖS REIKSMĖS MIŠKAS
[Symbol]	PRIKLAUSOMŲ ŽELDINIŲ TERITORIJOS
[Symbol]	KLAIPĖDOS MIESTO ADMINISTRACINĖ RIBA
[Symbol]	KAMUNYBINĖS ŽEMĖS SKLYPAI
[Symbol]	KITI ŽEMĖS SKLYPAI



UAB 'Project 28'
 11. Meno g. 2, 92128 Šilutė
 Tel. +3708 60728
 www.project28.lt

Projektavimą: E. Vainarete
 Klaipėdos miesto savivaldybės administracijos direktoriaus

AGUSTO Nr.
 TPV 0008 PV

PS

Žemes sklypo Pamario g. 11 detaliojo plano pavirinio Klaipėdos miesto savivaldybės administracijos direktoriaus 2012 m. birželio 12 d. įsakymu Nr. ADI-1378 bei koreguoto Klaipėdos miesto savivaldybės administracijos direktoriaus 2017 m. liepos 10 d. įsakymu Nr. ADI-13762, korekcinis sklypas Nr. 2 (Pamario g. 13), pritaikoma Klaipėdos miesto savivaldybės administracijos direktoriaus 2019 m. spalio 30 d. įsakymu Nr. ADI-1721. Dėl detaliojo plano korekcinis patvirtinimas.

Žemes sklypo Pamario g. 11, Klaipėdoje, detaliojo plano pavirinio Klaipėdos miesto savivaldybės administracijos direktoriaus 2012 m. birželio 12 d. įsakymu Nr. ADI-1378, „dėl žemes sklypo Pamario g. 11, Klaipėdoje, detaliojo plano patvirtinimo“, korekcinis suplanuotos teritorijos dalis – žemes sklypas Nr. 1 (Pamario g. 11), patvirtinta Klaipėdos miesto savivaldybės administracijos direktoriaus 2020 m. rugpjūčio 10 d. įsakymu Nr. ADI-967. Dėl detaliojo plano korekcinis patvirtinimas.

TERRITORIJOS NAUDOJIMO REGLAMENTAS

n/m	apibūdinimas
1	ŽEMĖS SKLYPO NUMERIS m - ŽEMĖS SKLYPO PLOŠTAS m²
2	NAUDOJIMO PASKIRTIS
3	1 - ŽEMĖS SKLYPO NAUDOJIMO BŪDAS (BŪDAS)
4	2 - LEIDŽIAMAS PASTATŲ AUKŠTIS (METRAIS)
5	3 - LEIDŽIAMAS PASTATŲ TINKLŲ AUKŠTIS (METRAIS)
6	4 - LEIDŽIAMAS ŽEMĖS SKLYPO UŽSTATYMO INTENSIVUMAS;
a	5 - UŽSTATYMO TIPAS;
b	6 - PRIKLAUSOMŲJŲ ŽELDINIŲ IR ŽELDINIŲ TERITORIJŲ DAUJYS, %
T	1 - Vieniūčių ir dvibučių gyvenamųjų pastatų teritorijos (GY);
1	2 - Vieniūčių ir dvibučių gyvenamųjų pastatų teritorijos (GY);
2	SUSISIEKIMO IR INŽINERINIŲ TINKLŲ KORIDORIŲ TERITORIJOS (GY);
3	BENDRO NAUDOJIMO AMIEŠTŲ, MIESTELIŲ IR KAMŲ AR SAVIVALDYBIŲ NAUDOJIMO PASKIRTIS;
4	2 - LEISTINAS PASTATŲ AUKŠTIS (METRAIS);
5	3 - LEISTINAS PASTATŲ TINKLŲ AUKŠTIS (METRAIS);
6	4 - LEISTINAS ŽEMĖS SKLYPO UŽSTATYMO INTENSIVUMAS;
7	5 - LEISTINAS ŽEMĖS SKLYPO UŽSTATYMO TANKIS;
8	6 - LEISTINAS ŽEMĖS SKLYPO UŽSTATYMO INTENSIVUMAS;
9	7 - LEISTINAS ŽEMĖS SKLYPO UŽSTATYMO INTENSIVUMAS; 4 - KITAS (vienbučių ir duabučių užstatymas) - Kt;
10	8 - LEISTINAS ŽEMĖS SKLYPO UŽSTATYMO INTENSIVUMAS; 4 - KITAS (vienbučių ir duabučių užstatymas) - Kt;
11	9 - LEISTINAS ŽEMĖS SKLYPO UŽSTATYMO INTENSIVUMAS; 4 - KITAS (vienbučių ir duabučių užstatymas) - Kt;
12	10 - LEISTINAS ŽEMĖS SKLYPO UŽSTATYMO INTENSIVUMAS; 4 - KITAS (vienbučių ir duabučių užstatymas) - Kt;
13	11 - LEISTINAS ŽEMĖS SKLYPO UŽSTATYMO INTENSIVUMAS; 4 - KITAS (vienbučių ir duabučių užstatymas) - Kt;
14	12 - LEISTINAS ŽEMĖS SKLYPO UŽSTATYMO INTENSIVUMAS; 4 - KITAS (vienbučių ir duabučių užstatymas) - Kt;
15	13 - LEISTINAS ŽEMĖS SKLYPO UŽSTATYMO INTENSIVUMAS; 4 - KITAS (vienbučių ir duabučių užstatymas) - Kt;

SKLYPO (O DALIES) KAMPŲ KOORDINATĖS	X	Y
01	1	2
01A19000	3	4
01C13452	5	6
01D1485	7	8
01E1570	9	10
01F1642	11	12
01G1725	13	14
01H1890	15	16
01I1963	17	18
01J2036	19	20
01K2109	21	22
01L2182	23	24
01M2255	25	26
01N2328	27	28
01O2401	29	30
01P2474	31	32
01Q2547	33	34
01R2620	35	36
01S2693	37	38
01T2766	39	40
01U2839	41	42
01V2912	43	44
01W2985	45	46
01X3058	47	48
01Y3131	49	50
01Z3204	51	52
01AA3277	53	54
01AB3350	55	56
01AC3423	57	58
01AD3496	59	60
01AE3569	61	62
01AF3642	63	64
01AG3715	65	66
01AH3788	67	68
01AI3861	69	70
01AJ3934	71	72
01AK4007	73	74
01AL4080	75	76
01AM4153	77	78
01AN4226	79	80
01AO4299	81	82
01AP4372	83	84
01AQ4445	85	86
01AR4518	87	88
01AS4591	89	90
01AT4664	91	92
01AU4737	93	94
01AV4810	95	96
01AW4883	97	98
01AX4956	99	100
01AY5029	101	102
01AZ5102	103	104
01BA5175	105	106
01BB5248	107	108
01BC5321	109	110
01BD5394	111	112
01BE5467	113	114
01BF5540	115	116
01BG5613	117	118
01BH5686	119	120
01BI5759	121	122
01BJ5832	123	124
01BK5905	125	126
01BL5978	127	128
01BM6051	129	130
01BN6124	131	132
01BO6197	133	134
01BP6270	135	136
01BQ6343	137	138
01BR6416	139	140
01BS6489	141	142
01BT6562	143	144
01BU6635	145	146
01BV6708	147	148
01BW6781	149	150
01BX6854	151	152
01BY6927	153	154
01BZ7000	155	156
01CA7073	157	158
01CB7146	159	160
01CC7219	161	162
01CD7292	163	164
01CE7365	165	166
01CF7438	167	168
01CG7511	169	170
01CH7584	171	172
01CI7657	173	174
01CJ7730	175	176
01CK7803	177	178
01CL7876	179	180
01CM7949	181	182
01CN8022	183	184
01CO8095	185	186
01CP8168	187	188
01CQ8241	189	190
01CR8314	191	192
01CS8387	193	194
01CT8460	195	196
01CU8533	197	198
01CV8606	199	200
01CW8679	201	202
01CX8752	203	204
01CY8825	205	206
01CZ8898	207	208
01DA8971	209	210
01DB9044	211	212
01DC9117	213	214
01DD9190	215	216
01DE9263	217	218
01DF9336	219	220
01DG9409	221	222
01DH9482	223	224
01DI9555	225	226
01DJ9628	227	228
01DK9701	229	230
01DL9774	231	232
01DM9847	233	234
01DN9920	235	236
01DO9993	237	238
01DP1000	239	240
01DQ1000	241	242
01DR1000	243	244
01DS1000	245	246
01DT1000	247	248
01DU1000	249	250
01DV1000	251	252
01DW1000	253	254
01DX1000	255	256
01DY1000	257	258
01DZ1000	259	260
01EA1000	261	262
01EB1000	263	264
01EC1000	265	266
01ED1000	267	268
01EE1000	269	270
01EF1000	271	272
01EG1000	273	274
01EH1000	275	276
01EI1000	277	278
01EJ1000	279	280
01EK1000	281	282
01EL1000	283	284
01EM1000	285	286
01EN1000	287	288
01EO1000	289	290
01EP1000	291	292
01EQ1000	293	294
01ER1000	295	296
01ES1000	297	298
01ET1000	299	300
01EU1000	301	302
01EV1000	303	304
01EW1000	305	306
01EX1000	307	308
01EY1000	309	310
01EZ1000	311	312
01FA1000	313	314
01FB1000	315	316
01FC1000	317	318
01FD1000	319	320
01FE1000	321	322
01FF1000	323	324
01FG1000	325	326
01FH1000	327	328
01FI1000	329	330
01FJ1000	331	332
01FK1000	333	334
01FL1000	335	336
01FM1000	337	338
01FN1000	339	340
01FO1000	341	342
01FP1000	343	344
01FQ1000	345	346
01FR1000	347	348
01FS1000	349	350
01FT1000	351	352
01FU1000	353	354
01FV1000	355	356
01FW1000	357	358
01FX1000	359	360
01FY1000	361	362
01FZ1000	363	364
01GA1000	365	366
01GB1000	367	368
01GC1000	369	370
01GD1000	371	372
01GE1000	373	374
01GF1000	375	376
01GG1000	377	378
01GH1000	379	380
01GI1000	381	382
01GJ1000	383	384
01GK1000	385	386
01GL1000	387	388
01GM1000	389	390
01GN1000	391	392
01GO1000	393	394
01GP1000	395	396
01GQ1000	397	398
01GR1000	399	400
01GS1000	401	402
01GT1000	403	404
01GU1000	405	406
01GV1000	407	408
01GW1000	409	410
01GX1000	411	412
01GY1000	413	414
01GZ1000	415	416
01HA1000	417	418
01HB1000	419	420
01HC1000	421	422
01HD1000	423	424
01HE1000	425	426
01HF1000	427	428
01HG1000	429	430
01HH1000	431	432
01HI1000	433	434
01HJ1000	435	436
01HK1000	437	438
01HL1000	439	440
01HM1000	441	442
01HN1000	443	444
01HO1000	445	446
01HP1000	447	448
01HQ1000	449	450
01HR1000	451	452
01HS1000	453	

