

SUTARTINIAI ŽYMĖJIMAI:

1.9	PROJEKTUOJAMAS VIENBUTIS GYVENAMASIS NAMAS		ESAMOS GATVĖS IR PRIVAŽIAVIMAI
	PAGRINDINIO ĮĖJIMO Į GYVENAMĄJĮ NAMĄ VIETĄ		AUTOMOBILIŲ PARKAVIMO VIETOS (5 VNT.) NUMATOMOS POŽEMINĖJE PASTATO DALYJE
	PATEKIMO Į 1.9 SKLYPO DALĮ VIETA		PROJEKTUOJAMA TRINKELIŲ DANGA
	SKLYPO RIBA		PROJEKTUOJAMA MEDINIŲ LENTŲ DANGA
	UŽSTATYMO ZONA PAGAL DETALIOJO PLANO SPRENDINIUS		VIETOS ŠIUKŠLIŲ KONTEINERiams NUMATOMOS POŽEMINĖJE PASTATO DALYJE
	NAUDOJIMOSI TVARKOJE NUSTATYTOS SKLYPO RIBOS		GRIAUNAMI STATINIAI
	PROJEKTUOJAMA VEJA (820M2, 67%)		NAIKINAMI MEDŽAI (2 VNT.)

SKLYPO PLANO RODIKLIAI:

RODIKLIO PAVADINIMAS	MATO VIENETAS	KIEKIS	PASTABOS
SKLYPO PLOTAS	M2	53.617,0	
PASTATAIS UŽSTATYTAS PLOTAS	M2	6239,0	
UŽSTATYMO TANKIS	%	19,02*	Pagal det. pl. 36%
UŽSTATYMO INTENSIVUMAS	%	11,74*	Pagal det. pl. 12
SKLYPO DALIES 1.9 SKLYPO PLANO RODIKLIAI			
SKLYPO DALIES PLOTAS	M2	1218,0	
PASTATAIS UŽSTATYTAS PLOTAS	M2	200,0	
UŽSTATYMO TANKIS	%	16,4*	
UŽSTATYMO INTENSIVUMAS	%	23,55*	
* DETALŲ SKLYPO RODIKLIŲ SKAIČIAVIMĄ ŽR. PRIDEDAMŲJŲ DOKUMENTŲ BYLOJE.			
PASTATAS (VIENO BUTO GYVENAMASIS NAMAS 1.9 SKLYPO DALYJE)			
BENDRASIS PLOTAS	M2	378,40	
STATYBINIS TŪRIS	M3	1660,0	
PASTATO AUKŠTIS	M	8,0	Pagal det. pl. 9,0 m
ANTŽEMINĖS PASTATO DALIES PLOTAS	M2	286,80	

PASTABOS:

- TERITORIJOJE GALIOJA "ŽEMĖS SKLYPO PAMARIO G. 11 DETALIOJO PLANO, PATVIRTINTO KLAIPĖDOS MIESTO SAVIVALDYBĖS ADMINISTRACIJOS DIREKTORIAUS 2012 M. BIRŽELIO 12 D. ĮSAKYMU NR. AD1 1378 „DĖL ŽEMĖS SKLYPO PAMARIO G. 11, KLAIPĖDOJE, DETALIOJO PLANO PATVIRTINIMO“ BEI KOREGUOTO KLAIPĖDOS MIESTO SAVIVALDYBĖS ADMINISTRACIJOS DIREKTORIAUS 2017 M. LIEPOS 10 D. ĮSAKYMU NR. AD1-1762 IR 2019 M. BALANDŽIO 30 D. ĮSAKYMU NR. AD1-721, KOREKTŪROS SUPLANUOTOS TERITORIJOS DALYJE – ŽEMĖS SKLYPIU GIRULIŲ PL. 13" SPRENDINIAI.
- PAGRINDINIAI PASTATO IR SKLYPO RODIKLIAI NEVIRŠIJA GALIOJANČIŲ TEISĖS AKTŲ NUSTATYTŲ REIKALAVIMŲ.
- PRIVAŽIAVIMAS Į LITORINOS G. 1, KLAIPĖDOJE, TERITORIJĄ YRA ESAMAS IŠ D2 KATEGORIJS GIRULIŲ PL. (RAJONINIS KELIAS 2217 KLAIPĖDA-DARGUŽIAI-KARKLĖ) PER ANKSTESNIŲ DETALIUOJŲ PLANŲ SUPLANUOTĄ IR JAU ĮRENGTĄ PRIVAŽIAVIMĄ. Į SKLYPO DALĮ NR. 1.9 ĮVAŽIUOJAMA IŠ PIETVAKARINĖS PUSĖS VIDINĖMIS KVARTALO GATVĖMIS. ĮRENGIANT NAUJAS DANGAS JOS SKLANDŽIAI SUJUNGIAMOS SU ESAMA DANGA.
- AUKŠČIAI, ATSTUMAI NURODYTI METRAIS.
- SKLYPO PLANO TANKUMO IR INTENSIVUMO RODIKLIŲ SKAIČIAVIMAS PATEIKTAS PRIDEDAMŲJŲ DOKUMENTŲ BYLOJE.

LAIDA	IŠLEIDIMO DATA	LAIDOS STATUSAS IR IŠLEIDIMO PRIEŽASTIS (JEI TAIKOMA)		
0	2023-01-31	VISUOMENĖS INFORMAVIMUI, STATYBAI, KONKURSAVIMUI		
PROJECT28		H. Manto g. 7, Klaipėda, Tel. 8 686 69258 sandra@project28.lt	UAB „arches“ (125915850) Ateities g. 10, LT-08303 Vilnius www.arches.lt info@arches.lt, +370 (527) 118-08	VIENBUČIO GYVENAMOJO NAMO LITORINOS G. 1, KLAIPĖDOS M., STATYBOS PROJEKTAS (NAMAS 1.9 SKLYPO DALYJE)
A1319	PV, PDV	E. Neniškis	2023	LAIDA
	K. Arch.	E. Daunoraitė	2023	
VIENBUTIS GYVENAMASIS NAMAS				0
SKLYPO PLANAS (1:500)				
KALBA	UŽSAKOVAS: UAB "KOPŲ ŽUVĖDRA"			LAPAS
LT	2023/01/03-00-PP-BD-B.02			LAPŲ
				1
				1

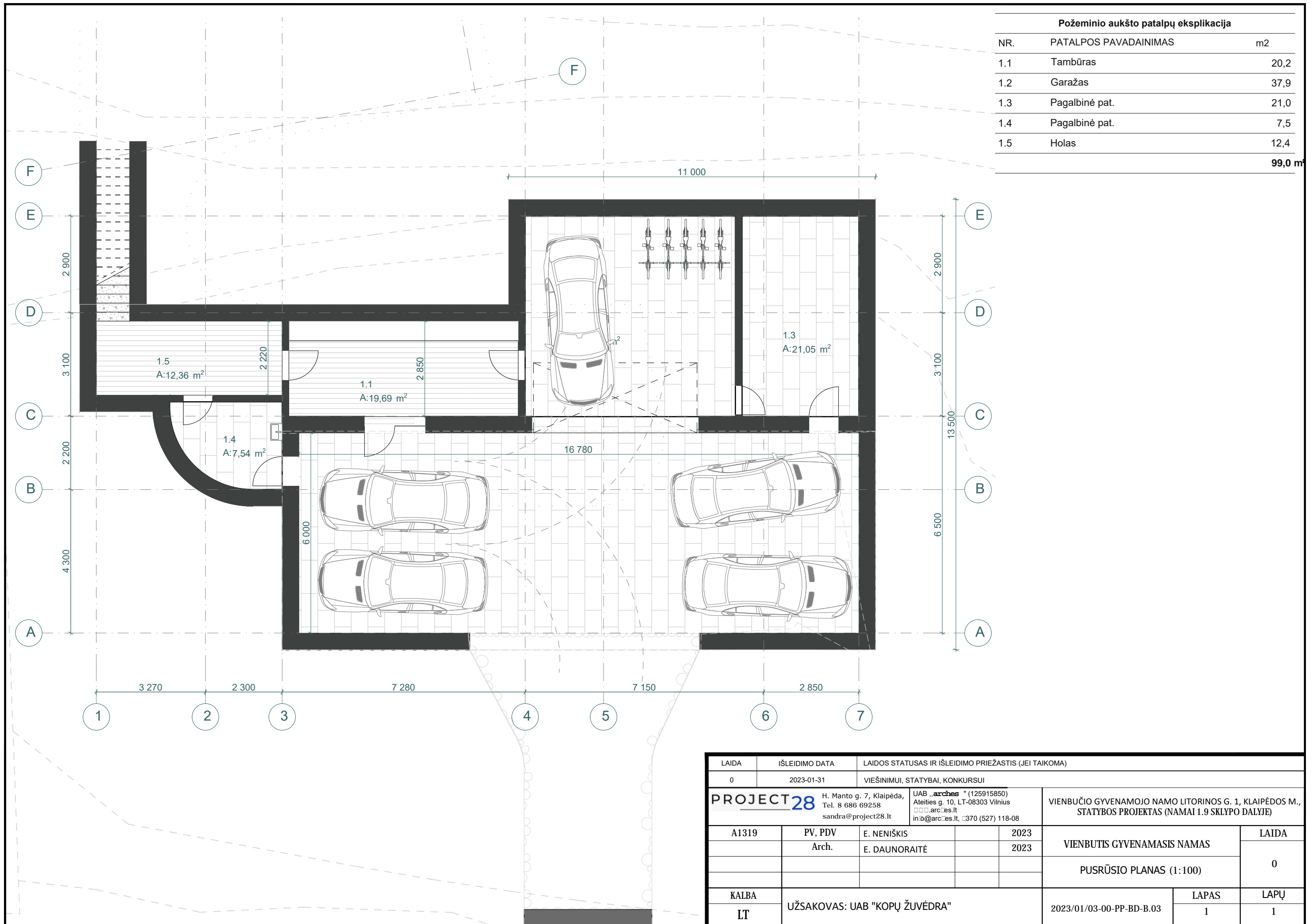

LAIDA	IŠLEIDIMO DATA	LAIDOS STATUSAS IR IŠLEIDIMO PRIEŽASTIS (JEI TAIKOMA)		
0	2023-01-31	VIEŠINIMUI, STATYBAI, KONKURSUI		
PROJECT28		H. Manto g. 7, Klaipėda, Tel. 8 686 69258 sandra@project28.lt	UAB „arches“ (125915850) Ateities g. 10, LT-08303 Vilnius arches@arches.lt info@arches.lt, +370 (527) 118-08	VIEŠBUČIO GYVENAMOJO NAMO LITORINOS G. 1, KLAIPĖDOS M., STATYBOS PROJEKTAS (NAMAI 1.9 SKLYPO DALYJE)
A1319	PV, PDV Arch.	E. NENIŠKIS E. DAUNORAITĖ	2023 2023	VIEŠBUČIO GYVENAMASIS NAMAS PUŠRŪSIO PLANAS (1:100)
KALBA	UŽSAKOVAS: UAB "KOPŲ ŽUVĖDRA"		2023/01/03-00-PP-BD-B.03	LAPAS 1
LT				LAPŲ 1

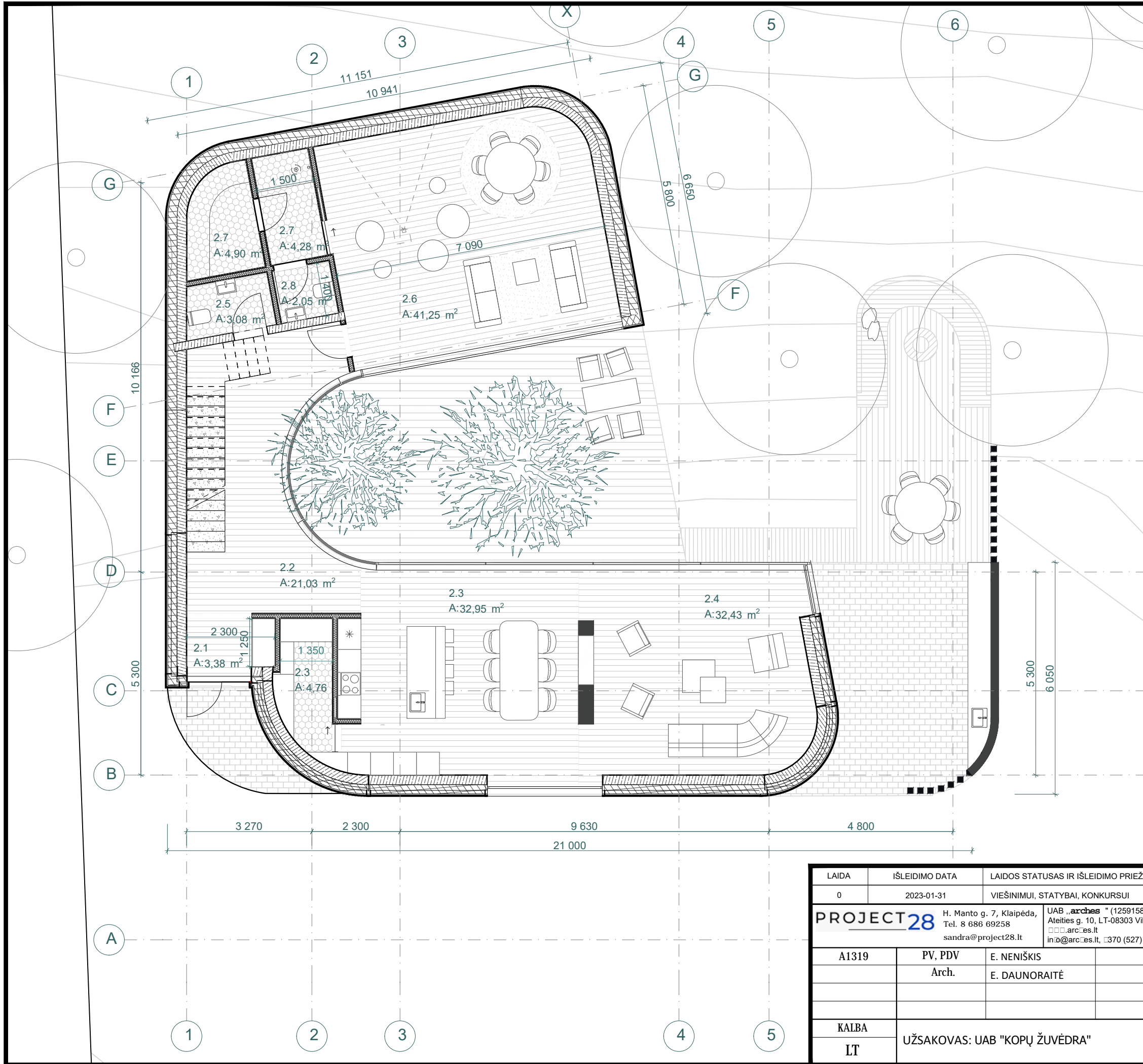

Pirmo aukšto patalpų eksplikacija		
NR.	PATALPOS PAVADAINIMAS	m2
2.1	Tambūras	3,4
2.2	Holas	21,4
2.3	Sand.	4,8
2.3	Virtuvė/ valgomasis	33,0
2.4	Svetainė	32,4
2.5	WC	3,1
2.6	Poilsio pat.	41,2
2.7	Pirtis	4,9
2.7	Priešpirtis	4,3
2.8	WC	2,1
		150,6 m²

LAI DA	0	IŠLEIDIMO DATA	2023-01-31	LAI DOS STATUSAS IR IŠLEIDIMO PRIEŽASTIS (JEI TAIKOMA)	VIEŠINIMUI, STATYBAI, KONKURSUI
PROJECT 28		H. Manto g. 7, Klaipėda, Tel. 8 686 69258 sandra@project28.lt		UAB „arches“ (125915850) Ateities g. 10, LT-08303 Vilnius arches.lt info@arches.lt, +370 (527) 118-08	
A1319	PV, PDV Arch.	E. NENIŠKIS E. DAUNORAITĖ	2023 2023	VIENBUČIO GYVENAMOJO NAMO LITORINOS G. 1, KLAIPĖDOS M., STATYBOS PROJEKTAS (NAMAI 1.9 SKLYPO DALYJE)	
				VIENBUTIS GYVENAMASIS NAMAS	LAI DA
				PIRMO AUKŠTO PLANAS (1:100)	0
KALBA	UŽSAKOVAS: UAB "KOPŲ ŽUVĖDRA"			LAPAS	LAPŲ
LT				2023/01/03-00-PP-BD-B.04 1	1

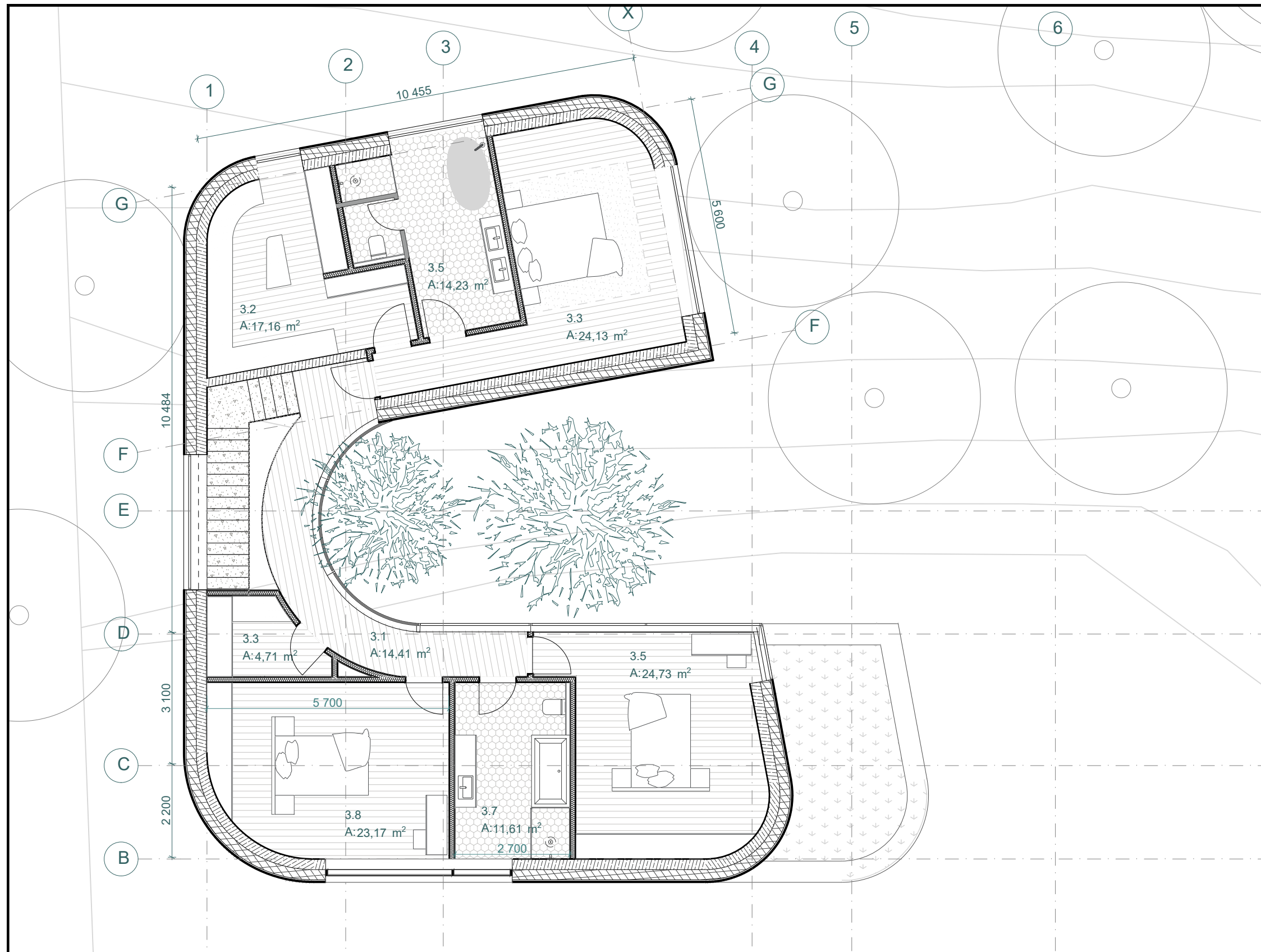

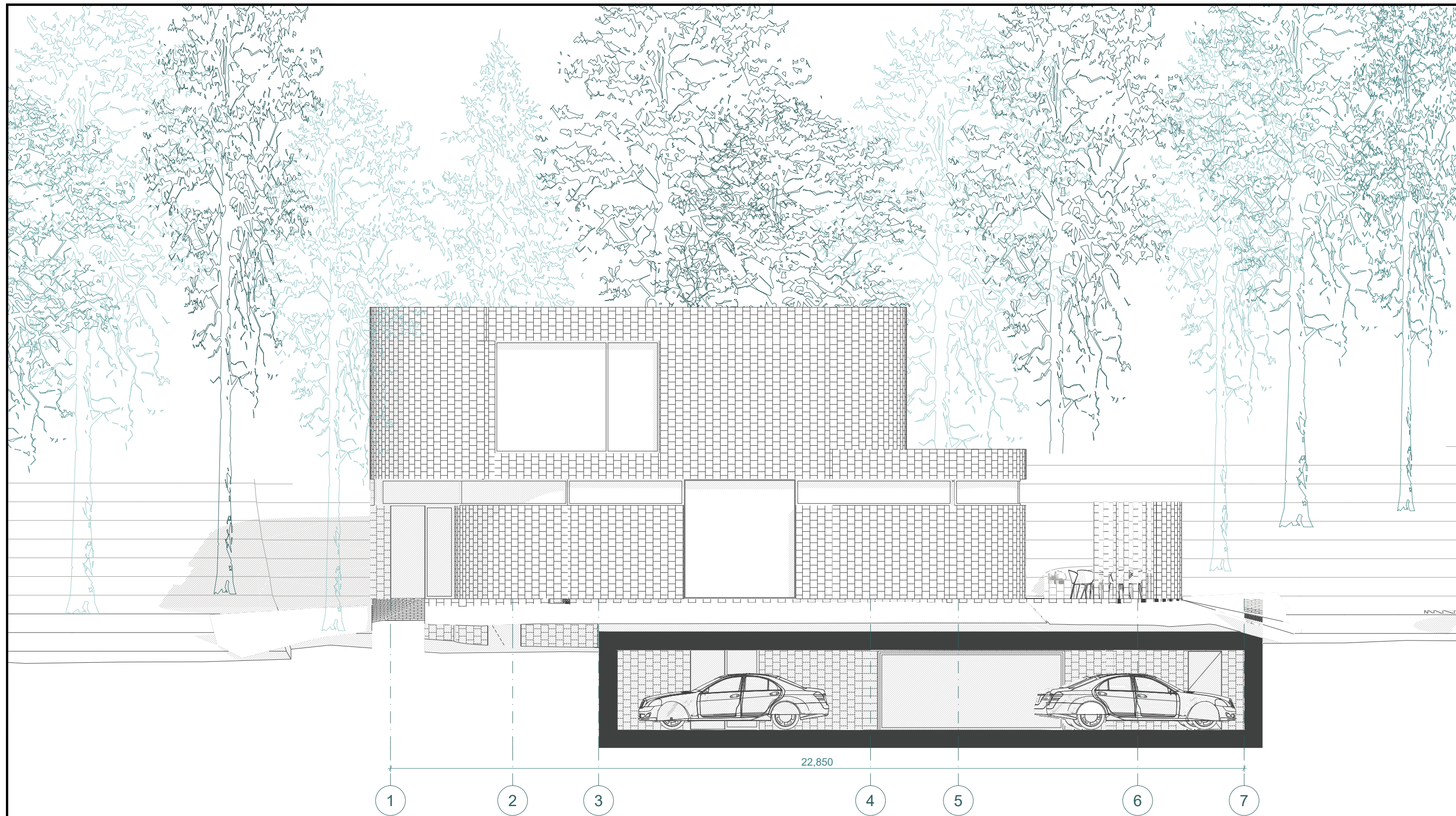

Antro aukšto patalpų eksplikacija		
NR.	PATALPOS PAVADAINIMAS	m2
3.1	Holas	14,4
3.2	Drabužinė	17,2
3.3	Miegamasis	24,5
3.3	Skalbykla	4,7
3.5	Miegamasis	24,7
3.5	Vonios pat.	14,2
3.7	Vonios pat.	11,6
3.8	Miegamasis	23,2
		134,5

LAIDA	IŠLEIDIMO DATA	LAIDOS STATUSAS IR IŠLEIDIMO PRIEŽASTIS (JEI TAIKOMA)		
0	2023-01-31	VIEŠINIMUI, STATYBAI, KONKURSUI		
		H. Manto g. 7, Klaipėda, Tel. 8 686 69258 sandra@project28.lt		UAB „arches“ (125915850) Ateities g. 10, LT-08303 Vilnius www.arches.lt info@arches.lt, +370 (527) 118-08
VIENBUČIO GYVENAMOJO NAMO LITORINOS G. 1, KLAIPĖDOS M., STATYBOS PROJEKTAS (NAMAI 1.9 SKLYPO DALYJE)				
A1319	PV, PDV Arch.	E. NENIŠKIS E. DAUNORAITĖ	2023 2023	VIENBUTIS GYVENAMASIS NAMAS ANTRO AUKŠTO PLANAS (1:100)
				LAIDA 0
KALBA	UŽSAKOVAS: UAB "KOPŲ ŽUVĖDRA"		2023/01/03-00-PP-BD-B.05	LAPAS 1
LT				LAPŲ 1

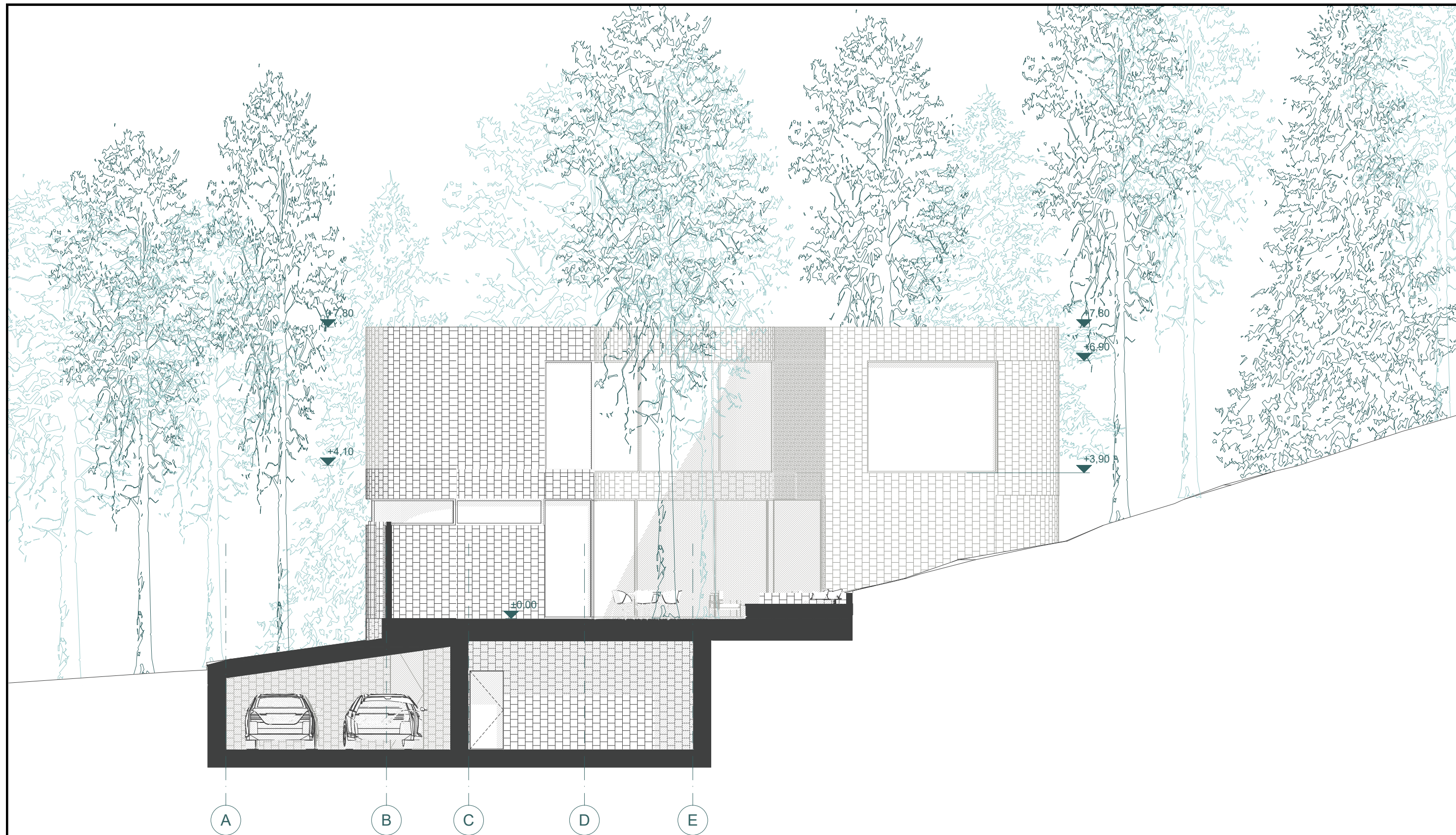

LAIDA	IŠLEIDIMO DATA	LAIDOS STATUSAS IR IŠLEIDIMO PRIEŽASTIS (JEI TAIKOMA)		
0	2023-01-31	VIEŠINIMUI, STATYBAI, KONKURSUI		
PROJECT28	H. Manto g. 7, Klaipėda, Tel. 8 686 69258 sandra@project28.lt	UAB „arches“ (125915850) Ateities g. 10, LT-08303 Vilnius www.arches.lt info@arches.lt, +370 (527) 118-08		VIENBUČIO GYVENAMOJO NAMO LITORINOS G. 1, KLAIPĖDOS M., STATYBOS PROJEKTAS (NAMAI 1.9 SKLYPO DALYJE)
A1319	PV, PDV Arch.	E. NENIŠKIS E. DAUNORAITĖ	2023 2023	VIENBUTIS GYVENAMASIS NAMAS 0
				FASADAI 1-7 (1:100) 0
KALBA	UŽSAKOVAS: UAB "KOPŲ ŽUVĖDRA"		2023/01/03-00-PP-BD-B.06	LAPAS 1
LT				LAPŲ 1



LAIDA	IŠLEIDIMO DATA	LAIDOS STATUSAS IR IŠLEIDIMO PRIEŽASTIS (JEI TAIKOMA)				
0	2023-01-31	VIEŠINIMUI, STATYBAI, KONKURSUI				
 H. Manto g. 7, Klaipėda, Tel. 8 686 69258 sandra@project28.lt		UAB „arches“ (125915850) Ateities g. 10, LT-08303 Vilnius www.arches.lt info@arches.lt, +370 (527) 118-08		VIENBUČIO GYVENAMOJO NAMO LITORINOS G. 1, KLAIPĖDOS M., STATYBOS PROJEKTAS (NAMAI 1.9 SKLYPO DALYJE)		
A1319	PV, PDV Arch.	E. NENIŠKIS E. DAUNORAITĖ		2023 2023	VIENBUTIS GYVENAMASIS NAMAS	LAIDA 0
FASADAS A-E (1:100)						
KALBA	UŽSAKOVAS: UAB "KOPŲ ŽUVĖDRA"			2023/01/03-00-PP-BD-B.07	LAPAS 1	LAPŲ 1
LT						

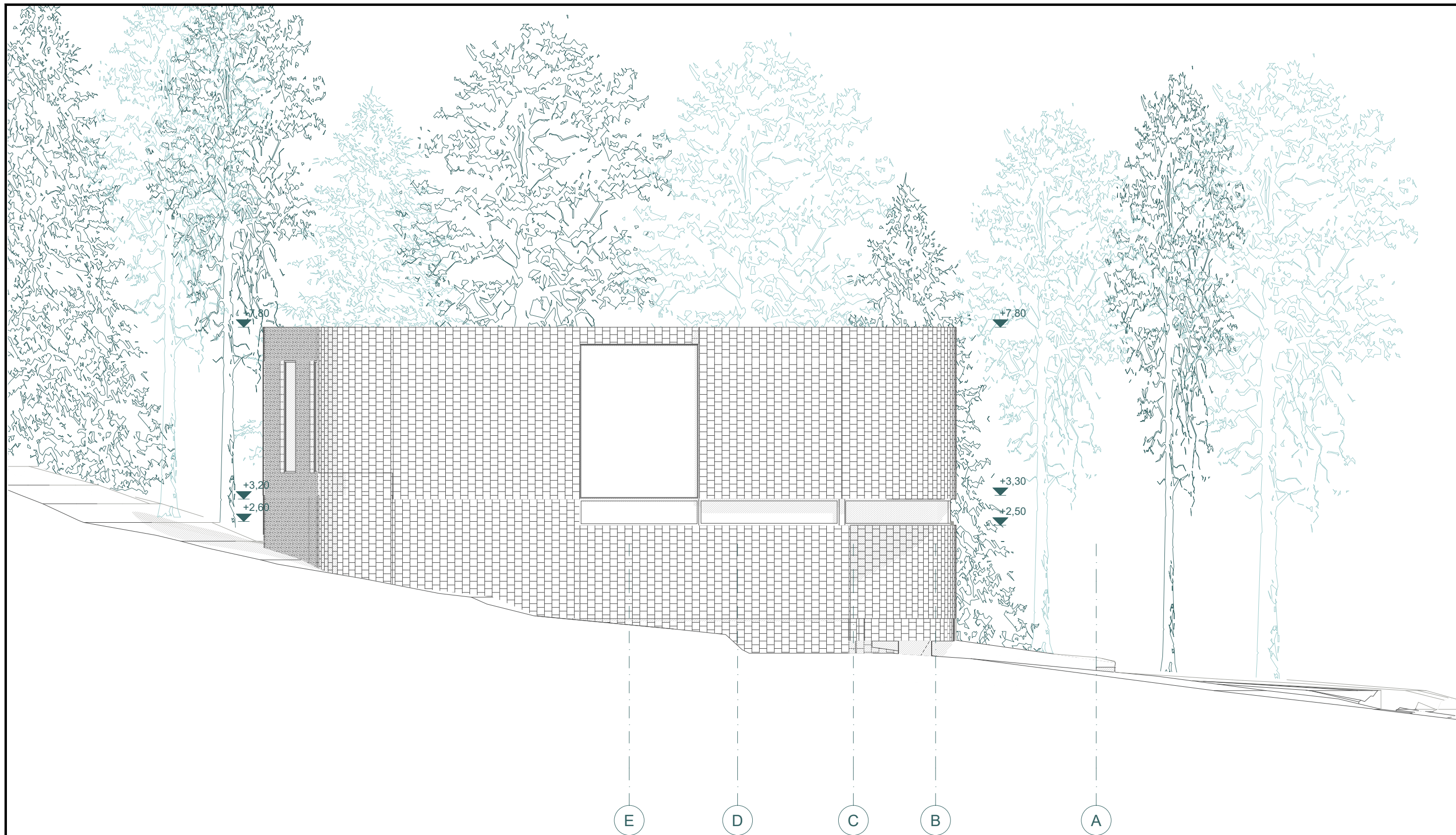

LAIDA	IŠLEIDIMO DATA	LAIDOS STATUSAS IR IŠLEIDIMO PRIEŽASTIS (JEI TAIKOMA)		
0	2023-01-31	VIEŠINIMUI, STATYBAI, KONKURSUI		
PROJECT28 H. Manto g. 7, Klaipėda, Tel. 8 686 69258 sandra@project28.lt		UAB „arches“ (125915850) Ateities g. 10, LT-08303 Vilnius www.arches.lt info@arches.lt, +370 (527) 118-08		VIENBUČIO GYVENAMOJO NAMO LITORINOS G. 1, KLAIPĖDOS M., STATYBOS PROJEKTAS (NAMAI 1.9 SKLYPO DALYJE)
A1319	PV, PDV Arch.	E. NENIŠKIS E. DAUNORAITĖ	2023 2023	VIENBUTIS GYVENAMASIS NAMAS FASADAI E-A (1:100)
KALBA	UŽSAKOVAS: UAB "KOPJ ŽUVĖDRA"			LAPAS
LT	2023/01/03-00-PP-BD-B.08			LAPŲ
				1
				1

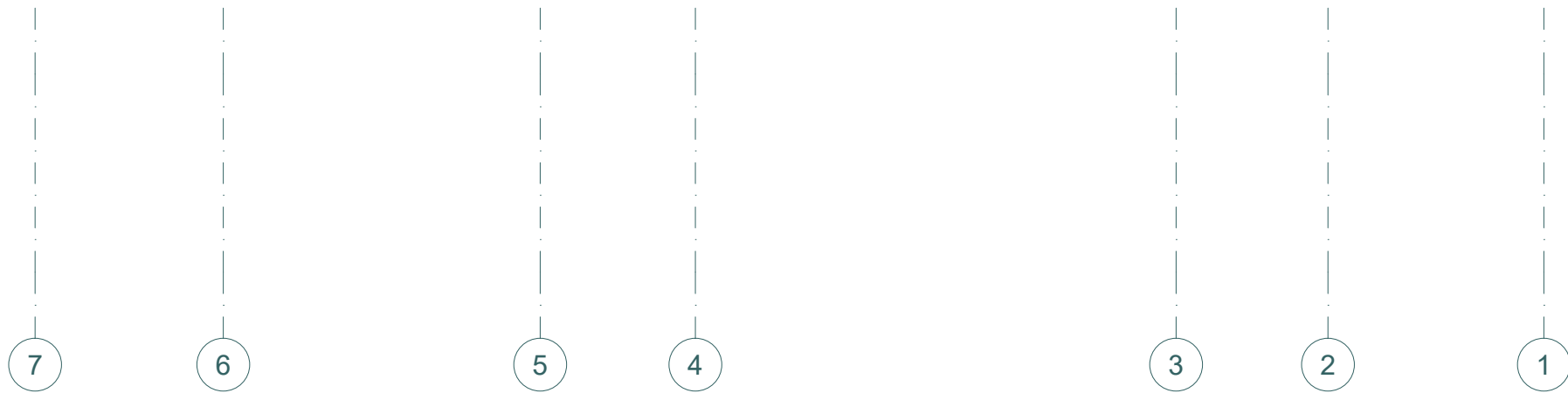
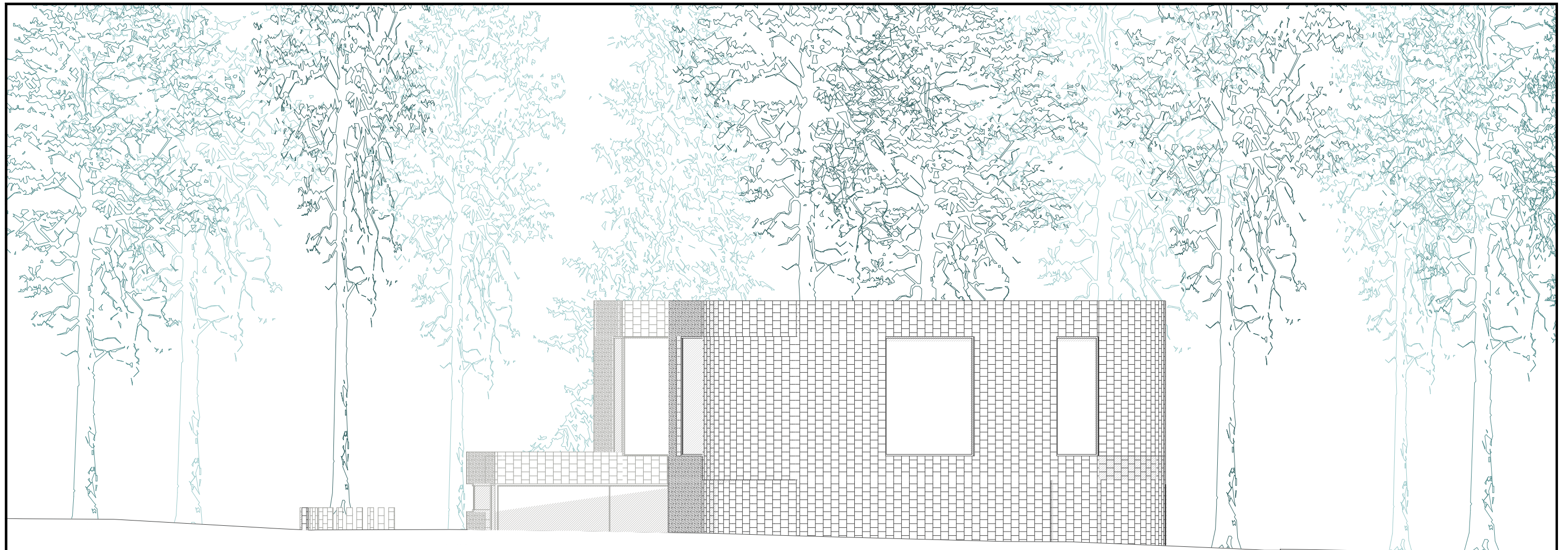

LAIDA	IŠLEIDIMO DATA	LAIDOS STATUSAS IR IŠLEIDIMO PRIEŽASTIS (JEI TAIKOMA)		
0	2023-01-31	VIEŠINIMUI, STATYBAI, KONKURSUI		
PROJECT28		H. Manto g. 7, Klaipėda, Tel. 8 686 69258 sandra@project28.lt	UAB „arches“ (125915850) Ateities g. 10, LT-08303 Vilnius www.arches.lt info@arches.lt, +370 (527) 118-08	VIENBUČIO GYVENAMOJO NAMO LITORINOS G. 1, KLAIPĖDOS M., STATYBOS PROJEKTAS (NAMAI 1.9 SKLYPO DALYJE)
A1319	PV, PDV Arch.	E. NENIŠKIS E. DAUNORAITĖ	2023 2023	VIENBUTIS GYVENAMASIS NAMAS FASADAI 7-1 (1:100)
KALBA	UŽSAKOVAS: UAB "KOPJ ŽUVĖDRA"			LAPAS 1
LT	2023/01/03-00-PP-BD-B.09			LAPŲ 1



LAIDA	IŠLEIDIMO DATA	LAIDOS STATUSAS IR IŠLEIDIMO PRIEŽASTIS (JEI TAIKOMA)				
0	2023-01-31	VIEŠINIMUI, STATYBAI, KONKURSUI				
PROJECT28		H. Manto g. 7, Klaipėda, Tel. 8 686 69258 sandra@project28.lt		UAB „arches“ (125915850) Ateities g. 10, LT-08303 Vilnius www.arches.lt info@arches.lt, +370 (527) 118-08		VIENBUČIO GYVENAMOJO NAMO LITORINOS G. 1, KLAIPĖDOS M., STATYBOS PROJEKTAS (NAMAI 1.9 SKLYPO DALYJE)
A1319	PV, PDV Arch.	E. NENIŠKIS E. DAUNORAITĖ		2023 2023	VIENBUTIS GYVENAMASIS NAMAS	LAIDA 0
PJŪVIS 1-1 (1:100)						
KALBA	UŽSAKOVAS: UAB "KOPJ ŽUVĖDRA"			2023/01/03-00-PP-BD-B.10	LAPAS 1	LAPŲ 1
LT						



LAIDA	0	IŠLEIDIMO DATA	2023-01-31	LAIDOS STATUSAS IR IŠLEIDIMO PRIEŽASTIS (JEI TAIKOMA)	VIEŠINIMUI, STATYBAI, KONKURSUI
PROJECT28		H. Manto g. 7, Klaipėda, Tel. 8 686 69258 sandra@project28.lt		UAB „arches“ (125915850) Ateities g. 10, LT-08303 Vilnius www.arches.lt info@arches.lt, +370 (527) 118-08	
A1319	PV, PDV Arch.	E. NENIŠKIS E. DAUNORAITĖ	2023 2023	VIENBUČIO GYVENAMOJO NAMO LITORINOS G. 1, KLAIPĖDOS M., STATYBOS PROJEKTAS (NAMAI 1.9 SKLYPO DALYJE)	
				VIENBUTIS GYVENAMASIS NAMAS	LAIDA
				PJŪVIS 2-2 (1:100)	0
KALBA	UŽSAKOVAS: UAB "KOPIJ ŽUVĖDRA"			LAPAS	LAPŲ
LT				2023/01/03-00-PP-BD-B.11 1	1



LAIDA	IŠLEIDIMO DATA	LAIDOS STATUSAS IR IŠLEIDIMO PRIEŽASTIS (JEI TAIKOMA)		
0	2023-01-31	VIEŠINIMUI, STATYBAI, KONKURSUI		
PROJECT 28 H. Manto g. 7, Klaipėda, Tel. 8 686 69258 sandra@project28.lt		UAB „arches“ (125915850) Ateities g. 10, LT-08303 Vilnius info@arches.lt in@arches.lt, +370 (527) 118-08		VIENBUČIO GYVENAMOJO NAMO LITORINOS G. 1, KLAIPĖDOS M., STATYBOS PROJEKTAS (NAMAI 1.9 SKLYPO DALYJE)
A1319	PV, PDV Arch.	E. NENIŠKIS E. DAUNORAITĖ	2023 2023	VIENBUTIS GYVENAMASIS NAMAS VIZUALIZACIJOS
KALBA	UŽSAKOVAS: UAB "KOPJŲ ŽUVĖDRA"		2023/01/03-00-PP-BD-B.12	LAPAS 1
LT				LAPŲ 1