



KLAIPĖDOS MIESTO SAVIVALDYBĖS MERAS

POTVARKIS

DĖL VALSTYBINĖS ŽEMĖS SKLYPO TERITORIJOJE TARP IEVŲ G., KADASTRO NR. 2101/0039:1315, IR ŽEMĖS SKLYPO IEVŲ. 34, KLAIPĖDOJE, FORMAVIMO IR PERTVARKYMO PROJEKTO PATVIRTINIMO

Nr.
Klaipėda

Vadovaudamasis Lietuvos Respublikos vietos savivaldos įstatymo 27 straipsnio 2 dalies 13 punktu, Lietuvos Respublikos žemės ūkio ministro ir Lietuvos Respublikos aplinkos ministro 2004 m. spalio 4 d. įsakymu Nr. 3D-452/D1-513 „Dėl Žemės sklypų formavimo ir pertvarkymo projektų rengimo taisyklių patvirtinimo“ ir atsižvelgdamas į Nacionalinės žemės tarnybos prie Aplinkos ministerijos 2023 m. balandžio 21 d. Žemės valdos projekto patikrinimo aktą Nr. FPA-2222-(8.30) Žemėtvarkos planavimo dokumentų rengimo informacinės sistemos paslaugoje Nr. ZSFP-112786:

1. Tvirtinu valstybinės žemės sklypo teritorijoje tarp Ievų g., kadastro Nr. 2101/0039:1315, ir Ievų g. 34, Klaipėdoje, formavimo ir pertvarkymo projektą (pridedami sprendinių brėžiniai, 3 lapai).

Planavimo tikslas – suformuoti naują žemės sklypą. Projekto rengimo organizatorius – Klaipėdos miesto savivaldybės administracijos direktorius. Projektą parengė Vitalija Lukšaitė, kvalifikacijos pažymėjimo Nr. 2R-FP-1151.

Formuojamas naujas 0,0619 ha žemės sklypas, kurio pagrindinė žemės naudojimo paskirtis – kita, naudojimo būdas – vienbučių ir dvibučių gyvenamųjų pastatų teritorijos. Taikomos specialiosios žemės naudojimo sąlygos – melioruotos žemės ir melioracijos statinių apsaugos zonos.

2. N u s t a t a u, kad šiuo potvarkiu patvirtintas projektas įsigalioja kitą dieną po šio potvarkio paskelbimo Žemėtvarkos planavimo dokumentų rengimo informacinės sistemos interneto svetainėje.

Šis potvarkis gali būti skundžiamas Lietuvos administracinių ginčų komisijos Klaipėdos apygardos skyriui arba Regionų apygardos administraciniam teismui, skundą (prašymą) paduodant bet kuriuose šio teismo rūmuose, per vieną mėnesį nuo šio potvarkio paskelbimo dienos.

Savivaldybės meras

Arvydas Vaitkus

Žemės sklypų formavimo projekto sprendinių brėžinys

PATVIRTINTA
Klaipėdos miesto savivaldybės mero
2023 m.d. potvarkiu Nr.

Iniciatorius (-ai): Klaipėdos miesto savivaldybė
Organizatorius: Klaipėdos miesto savivaldybė
Projekto rengėjas: ***
Žemės sklypo adresas: Klaipėdos apskr., Klaipėdos m. sav., Klaipėda, levų g.
Žemės sklypo (sklypų)
kadastr Nr.(plotas, ha): b/n (0,0619ha)

Brėžinys sugeneruotas: 2023-01-11

Situacijos schema, lapų išdėstymas

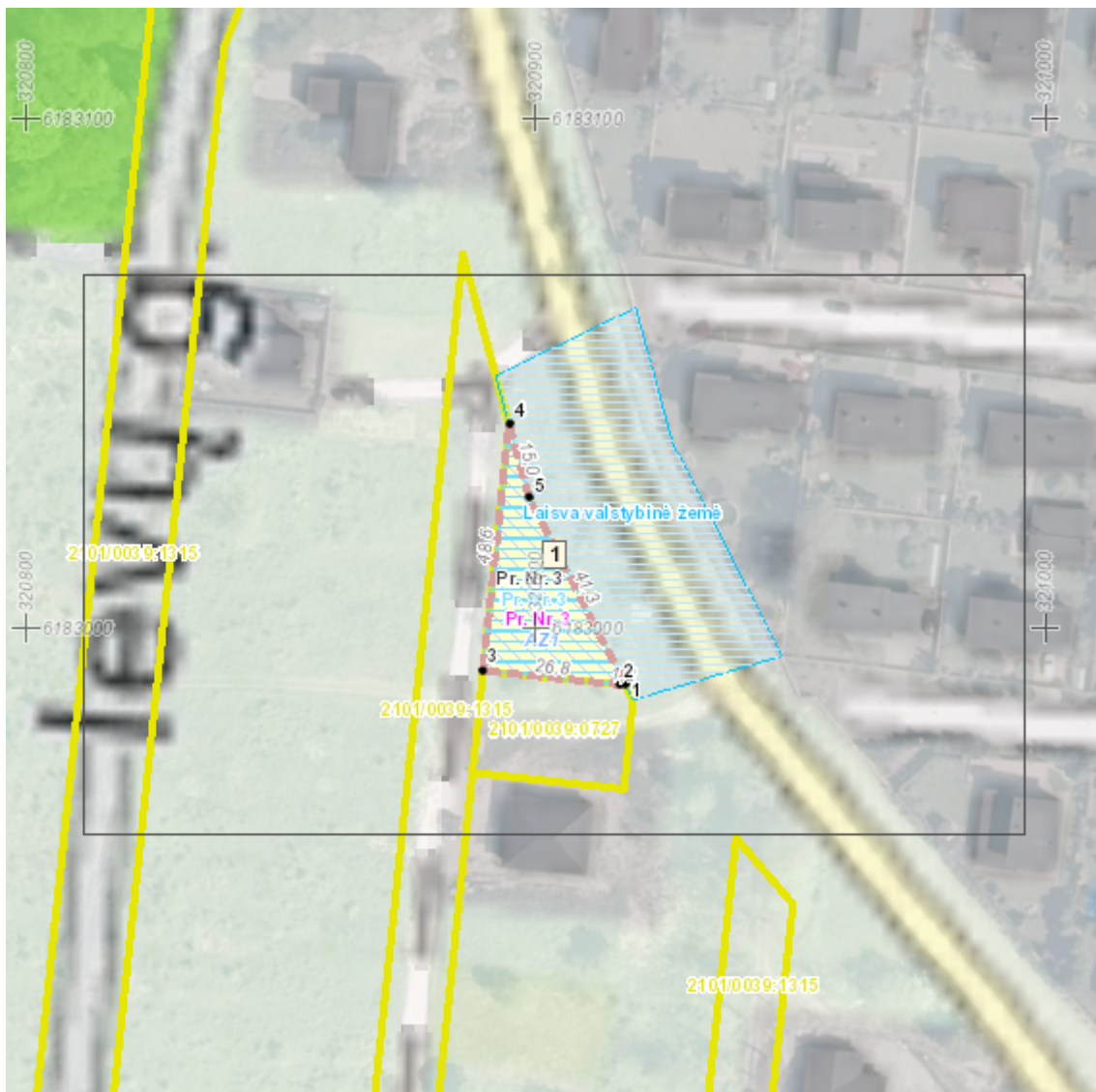

Žemės sklypų formavimo projekto
sprendinių brėžinys

1 Lapas. M 1:500

PATVIRTINTA
Klaipėdos miesto savivaldybės mero
2023 m.d. potvarkiu Nr.



ŽEMĖS SKLYPO (SKLYPŲ) FORMAVIMO IR PERTVARKYMO PROJEKTAS M 1:500 SPRENDINIŲ BRĖŽINYS

Pertvarkomos teritorijos bendras plotas 0.0619 ha
Projekto tikslas – suformuoti naują žemės sklypą



SUTARTINIAI ŽENKLAI

- formuojamų žemės sklypų ribos
- esamų sklypų ribos
- melioruotos žemės apsaugos zona
- nusausinta žemė
- kelio raudonosios linijos
- kelio ašinė linija
- formuojamų sklypų nr. ir plotai
- įvažiavimo išvažiavimo į sklypą vieta
- sklypo ribos posūkio taškas

KOORDINAČIŲ ŽINIARAŠTIS

Koordinačių sistema IKS 94			
taško Nr	kodas	X	Y
1	R	6182988.82	320917.66
2	R	6182988.95	320916.38
3	R	6182991.68	320889.73
4	R	6183040.03	320894.79
5	R	6183075.55	320898.77

Formuojamo žemės sklypo naudmenų eksplikacija (ha)										
žemės sklypo Nr.	bendras plotas	žemės ūkio naudmenos				miškai	krūmai	keliai		nusausinta žemė
		iš viso	ariama	sodai	pievos			iš viso	is jų servitut.	
Pr. Nr. 3	0.0619	—	—	—	—	—	0.0619	—	—	0.0619

Formuojamam žemės sklypui taikomos specialiosios žemės naudojimo sąlygos, nustatytos 2019-06-06 Lietuvos Respublikos specialiųjų žemės naudojimo sąlygų įstatyme Nr. XIII-2166			
žemės sklypo Nr. kodas	prašymas	plotas, ha	
Pr. Nr. 3	121 Melioruotos žemės ir melioracijos statinių apsaugos zonos (VI skyrius, antrasis skirsnis)	0.0619	
Eil. Nr.	Servituto kodas žymėjimas plane	žemės sklypo SERVITUTAS	plotas, m ²
—	—	—	—

Gatvė, namo Nr.	Levy g. Pr. Nr. 3
Kaimas (miestelis)	
Seniūnija	
Miestas (savivaldybė)	Klaipėdos m.
Apskritis	Klaipėdos

Kadastrinė vietovė	Klaipėdos m. k.v.		
Žemės sklypo (sklypų) kadastrinis Nr.	Kadastrinis numeris		
2101/0039:	0	0	3 9

Gretimybė	Gretimo žemės sklypo kadastrinis Nr.	Pastabos
1-3	2101/0039:0727	
3-4	2101/0039:1315	levy g.
4-1		levy g.

PATVIRTINTA
Klaipėdos miesto savivaldybės mero
2023 m.d. potvarkiu Nr.

Žemės sklypo (sklypų) pagrindinė žemės naudojimo paskirtis bei būdas po formavimo projekto			
žemės sklypo Nr.	plotas, ha	Pagrindinė žemės naudojimo paskirtis	Būdas
Pr. Nr. 3	0.0619	Kita	Vienbučių ir dvibučių gyvenamųjų pastatų teritorijos

- 1 - sklypo kadastrinis Nr.
- 2 - sklypo plotas kv.m.
- 3 - sklypo paskirtis
- 4 - sklypo naudojimo būdas

995-Kita
330-Vienbučių ir dvibučių gyvenamųjų pastatų teritorijos
333-Susisiekimo ir inžinerinių tinklų koridorių teritorijos

Žemės sklypo (sklypų) savininkai ar valstybinės žemės patikėtiniai:

(vardas ir pavardė ar pavadinimas, pareigos) Pr. Nr. 3 (žemės sklypo Nr. kadastrinė žemėlapyje) (parašas) (data)

Topografai

MB "TOPOGRAFAI"

• Panerių g. 51-208, Vilnius, Lietuva •
• Tel. 8 69255695 • El. paštas: vitalija@topografai.lt •

Proj. autorė	Parašas	Vardas ir pavardė	Data
		V. Lukšaitė	2022 12 05
Kvalifikacijos pažymėjimas Nr. 2R-FP-1151 išduotas 2020-06-25			



DETALŪS METADUOMENYS

Dokumento sudarytojas (-ai)	Klaipėdos miesto savivaldybė 188710823, Liepų g. 11, LT-91502, Klaipėda
Dokumento pavadinimas (antraštė)	DĖL VALSTYBINĖS ŽEMĖS SKLYPO TERITORIJOJE TARP IEVŲ G., KADASTRO NR. 2101/0039:1315, IR ŽEMĖS SKLYPO IEVŲ. 34, KLAIPĖDOJE, FORMAVIMO IR PERTVARKYMO PROJEKTO PATVIRTINIMO
Dokumento registracijos data ir numeris	2023-05-11 Nr. M-96
Dokumento gavimo data ir dokumento gavimo registracijos numeris	–
Dokumento specifikacijos identifikavimo žymuo	ADOC-V1.0
Parašo paskirtis	Pasirašymas
Parašą sukūrusio asmens vardas, pavardė ir pareigos	Arvydas Vaitkus, Meras, MERAS
Sertifikatas išduotas	ARVYDAS VAITKUS LT
Parašo sukūrimo data ir laikas	2023-05-10 19:11:03 (GMT+03:00)
Parašo formatas	XAdES-T
Laiko žymoje nurodytas laikas	2023-05-10 19:11:11 (GMT+03:00)
Informacija apie sertifikavimo paslaugų teikėją	RCSC IssuingCA, VI Registru centras - i.k. 124110246 LT
Sertifikato galiojimo laikas	2023-04-25 08:20:04 – 2025-04-24 08:20:04
Informacija apie būdus, naudotus metaduomenų vientisumui užtikrinti	"Registravimas" paskirties metaduomenų vientisumas užtikrintas naudojant "RCSC IssuingCA, VI Registru centras - i.k. 124110246 LT" išduotą sertifikatą "Dokumentų valdymo sistema Avilys, Klaipėdos miesto savivaldybės administracija, į.k. 188710823 LT", sertifikatas galioja nuo 2021-12-20 12:35:17 iki 2024-12-19 12:35:17
Pagrindinio dokumento priedų skaičius	1
Pagrindinio dokumento priedamų dokumentų skaičius	–
Priedamo dokumento sudarytojas (-ai)	–
Priedamo dokumento pavadinimas (antraštė)	–
Priedamo dokumento registracijos data ir numeris	–
Programinės įrangos, kuria naudojantis sudarytas elektroninis dokumentas, pavadinimas	Dokumentų valdymo sistema Avilys, versija 3.5.59
Informacija apie elektroninio dokumento ir elektroninio (-ių) parašo (-ų) tikrinimą (tikrinimo data)	Atitinka specifikacijos keliamus reikalavimus. Visi dokumente esantys elektroniniai parašai galioja (2023-05-11 09:28:30)
Paieškos nuoroda	–
Papildomi metaduomenys	Nuorašą suformavo 2023-05-11 09:28:31 Dokumentų valdymo sistema Avilys